

とつきよの教育



東京都教育委員会

「とつきよの教育」は東京都教育委員会(教育庁)のホームページでもご覧いただけます。

とつきよの教育

検索 🔍

東京都教育委員会(教育庁)では、都民のみなさまからの提言やご意見・ご要望をメールで受け付けておりますので、お寄せください。

目次

子供を笑顔にするプロジェクト 1
都立高等学校等合同説明会 / Next Kogyo START Project 2
防災ノート / とつきよ総文 2022 / 青鳥特別支援学校高等部 職能開発科 3

東京マガジンバンクカレッジ / タバコ、やめませんか? 4
里親になってみませんか / 自転車のルール・マナーを守りましょう! 4
教育相談センターの相談窓口 / 以外と多い!? 小学生の万引き 4



子供を笑顔にするプロジェクト

コロナにより、友達との関わりや行事等に様々な制約のある学校生活を送っている子供たち。そんな子供たちに、多様な体験活動を通じて、笑顔になってほしい。友達と共に心を動かされる体験や思い出に残る様々な機会を通じて、前向きに感性を育ててほしい。こうした思いから、都内の公立・私立の学校を対象に、このプロジェクトが始まりました。一人でも多くの子供たちに笑顔になってもらえるよう、事業を進めていきます。たくさんの学校のご応募、引き続きお待ちしております。

詳しくは、
QRコードより
ホームページを
ご覧ください。



プロ野球観戦で特別な体験

都立北特別支援学校と世田谷区立池尻小学校の子供たちが東京ドームでプロ野球を観戦しました。各校代表の子供が始球式を務め、観戦の様子が大型ビジョンで放映されました。テレビとは違う臨場感たっぷりの球場で、楽しい時間を過ごしました。



学校でクラシックコンサート

多摩市立多摩中学校で、ピアノとバイオリンのデュオ「スギテツ」がコンサートを開きました。アニメーションに合わせて演奏したり、特殊なバイオリンを使ったパフォーマンスや校歌のアレンジなど、盛り沢山な内容で生徒達も喜んでいました。



オリンピックとプール開き

中央区立常盤小学校のプール開きの日に合わせて、ロンドンオリンピック銅メダリストの立石諒さんが講演会と水泳指導を行いました。立石さんから努力と仲間の大切さについてお話を聞いた後、プールで平泳ぎの指導を受けました。



協力して課題をクリア!「チームビルディング体験」

西東京市立青嵐中学校の2年生が、少人数のグループに分かれ、ゲーム感覚でいくつかの課題にチャレンジする「チームビルディング」に取り組みました。解決を目指す過程を大切にしながら、一致団結して挑戦しました。



山梨県で実施!

こちらの印刷物には、視覚に障害がある方への情報提供の手段として、音声コードを添付しています。こちらの音声コードにより、活字文書読み上げ装置を使って、内容を聞くことができます。

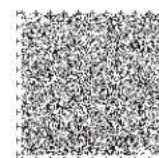

見つけよう、自分が行きたい学校

都立高等学校等 合同説明会

主催：東京都教育委員会、東京都公立高等学校長協会

都立高等学校、中等教育学校及び中学校等の受験生及びその保護者を対象に都立高等学校等合同説明会を開催します。

参加校は1回あたり約70校。1日で多くの都立学校の先生に質問・相談ができる絶好の機会です。

特設サイトを開設



- ・参加には特設サイトからの事前申込みが必要です。
- ・各学校のPR動画が見られます。
- ・都立高校に関する基礎知識をまとめた「基礎講座」が見られます。
- ・専門高校で学ぶ内容をまとめた動画が見られます。

特設サイトはこちらのQRコードからもご覧いただけます。



参加にあたっての注意

- 新型コロナウイルス感染症の感染状況によっては、開催内容等を急ぎよ、変更・中止する可能性があります。
- オンライン型の参加に必要な機器及び通信料等は参加者負担になります。



会場型 個別相談形式：一度にたくさんの学校に相談がしたい人向け

	第1回	第2回	第3回
開催日	10月30日(日)	11月6日(日)	11月13日(日)
時間	各回2部制(1部10:00~12:30、2部13:30~16:00)完全入れ替え制		
会場型	都立晴海総合高校	都立立川高校	都立新宿高校
参加予定校	東部地域の学校(約70校)	多摩地域の学校(約70校)	中部地域の学校(約70校)
参加予定の中等教育学校及び中学校等	・白鷺高等学校附属中学校 ・両国高等学校附属中学校 ・立川国際中等教育学校 ・千代田区立九段中等教育学校	・武蔵高等学校附属中学校 ・立川国際中等教育学校 ・南多摩中等教育学校 ・三鷹中等教育学校	・白鷺高等学校附属中学校 ・両国高等学校附属中学校 ・富士高等学校附属中学校 ・大泉高等学校附属中学校 ・桜修館中等教育学校 ・小石川中等教育学校 ・千代田区立九段中等教育学校
申込期間(抽選制)	9月15日(木)~23日(金)		

オンライン型 個別相談形式：自宅等から相談したい、会場に行く時間がない

	第1回	第2回	第3回	第4回	第5回
開催日	10月22日(土)	10月30日(日)	11月6日(日)	11月13日(日)	11月19日(土)
時間	1回の相談時間15分程度(実施時間：10:00~12:35、13:30~16:05)				
参加予定校	参加予定校は特設サイトを確認ください。 ※オンライン型を実施しない学校もあります。				
参加予定の中等教育学校及び中学校	・立川国際中等教育学校	・千代田区立九段中等教育学校	-	・白鷺高等学校附属中学校 ・千代田区立九段中等教育学校	-
1回目・抽選制申込期間	9月15日(木)~23日(金)				
2回目・先着制申込開始	10月5日(水)※オンライン型のみ、空き枠の状況に応じて2回目申し込みを実施します。				
2回目・先着制申込メ切	10月10日(月)	10月18日(火)	10月25日(火)	11月1日(火)	11月7日(月)

都立197校から、自分にピッタリの学校を探そう！
都立高校等検索サイト



問合せ先 都立学校教育部 高等学校教育課(03-5320-6742)

Next Kogyo START Project

今後の工業高校についての戦略プロジェクト



未来を創造するために必要な力を育む学校を目指し、様々な取り組みを進めています！！

「工業高校」15校を先進的で魅力ある専門高校に相応しい名称「工科高校」に変更予定です。(※)



都立工業高校の名称変更について報道発表はこちら



東京未来ファクトリー事業
社会で活躍する技術者などから、直接先端技術を学習することができます。

令和2年度：AIカー活動等
過去の実績
令和3年度：AIプログラミング
令和4年度：IoTシステム(予定)



課題解決型学習“PBL”
生徒自らが問題点や課題を見つけて、試行錯誤の経験を通して、「ものづくり」の楽しさを実感できます。

※PBL：Project Based Learning

R5 年度入学生～
都立蔵前工業高校に

産業ロボットの技術を学ぶ
“ロボティクスコース”
(2年生進級時にコースを選択)

設置！！



※令和5年4月1日に工業高校の名称を「工科高校」に変更する予定です。
ただし、上記の学校名につきましては、令和4年第3回東京都議会定例会に付議しますので、東京都立学校設置条例の一部を改正する条例が公布されるまでは仮称の扱いとなります。

問合せ先 都立学校教育部 高等学校教育課(03-5320-6759)

防災教育
デジタル
教材

家の人といっしょに防災アクションを起こそう 防災ノート～災害と安全～

「防災ノート」とは、災害に対して、自分や他人の命を守るために、「防災アクション」を起こすための学習ノートです。

3種類の学習ページ

知る

防災に必要な知識を
確認する。新たに知る。

考える

災害時の行動や日ごろ
の備えを考える。

調べる まとめる

学習したことをさらに、
調べる・まとめる。



特色

- ・ 小学校1年生・2年生版、小学校3年生・4年生版、小学校5年生・6年生版の3種類
- ・ 火災や大雨等、災害の種類を充実
- ・ 写真や文字等の拡大や音声機能付き、外部サイトの関係動画の視聴も簡単

「防災教育ポータルサイト」のウェブサイト上にて配信しています。

URL: <http://www.anzenedu.metro.tokyo.lg.jp/>



問合せ先 指導部 指導企画課(03-5320-6836)

高校生による熱い文化の祭典が開幕！ とうきょう総文2022

オンデマンド配信の御案内



第46回全国高等学校総合文化祭
東京大会は、皆様の御協力に
より開催することができました。
大会に関係する全ての皆様に
心より御礼申し上げます。

とうきょう総文2022
大会マスコットキャラクター ゆりーと

問合せ先 第46回全国高等学校総合文化祭東京都実行委員会事務局(東京都教育庁指導部指導企画課内)(03-5320-7474)

詳細は、
HPやSNSを
ご覧ください



ホームページ



Twitter



Instagram

大会の様子はオンデマンドで
配信しています! この機会に
大会公式HPから
ご覧ください。

“とうきょう総文2022”で検索!

青鳥特別支援学校高等部

令和5年4月に**職能開発科**を設置します!

教育活動の 主な特色

- 食品コースと物流コースで専門的な知識・技能を学ぶ他に、
3年間を通して清掃・事務・情報を学び、幅広い職種に対応できる力を育てます。
- 一人一人にあわせた「わかる教科学習」や「文化祭」「体育祭」
などの行事を通して、主体性を育み、人間関係の大切さを学びます。

職能開発科とは…

知的障害の軽度から中度の生徒を対象と
した、生徒全員の企業就労を目指す、
職業教育を主とする専門学科です。

学科説明会の開催 ※詳しくは、青鳥特別支援学校のHPをご参照ください。

日時: 令和4年10月21日(金) 受付: 9時30分 説明会: 10時~11時30分
場所: 青鳥特別支援学校 対象: 進学先として関心のある生徒・保護者・関係諸機関の皆様
申込: 青鳥特別支援学校まで電話、ファクシミリでお申し込みください。
電話03(3424)2525 / Fax 03(3424)4433



問合せ先 青鳥特別支援学校(03-3424-2525)

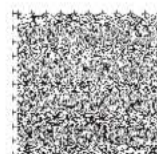

配信イベント

元編集長が語る時刻表ウラ話
～鉄道開業150周年～

TOKYO MAGAZINE BANK COLLEGE 東京都立多摩図書館 東京マガジンバンクカレッジ

時刻表と鉄道の歴史、制作・編集作業の舞台裏、乗り換えスマホアプリ等と共存を図る紙の『時刻表』の長所・短所、活用のコツ等について、『JTB時刻表』元編集長がたっぷりとお話しします。(約90分)

配信期間: 令和4年9月9日(金)から12月18日(日)

視聴方法: 東京都立図書館ホームページのリンク または東京動画サイトからご覧ください。

講師: 木村 嘉男氏(元「JTB時刻表」編集長、鉄道ライター)

問合せ先: 東京都立多摩図書館(042-359-4020)



家庭内での受動喫煙が増えています

タバコ、やめませんか?

自分のために。家族のために。

タバコは様々な悪影響をもたらします。

在宅勤務などによる在宅時間の増加によって、家庭での受動喫煙が増加しています。タバコの煙には70種類以上の発がん性物質が含まれます。タバコは、吸う人だけでなく、家族や周囲の人へ受動喫煙を生じさせることにより様々な悪影響をもたらします。特に、子どもは体が小さいため、受動喫煙の影響を受けやすく、ぜんそく等との関連が科学的に明らかになっています。タバコをやめるのに、遅すぎることはありません。薬や禁煙治療も活用して、今日からタバコをやめませんか。

令和4年4月に改正民法が施行され、成年年齢が18歳へと引き下げられました。しかしながら、喫煙や飲酒については健康面への影響が大きいなどの理由から、引き続き20歳以上からとされています。ご注意ください。

問合せ先: 福祉保健局 保健政策部 健康推進課(03-5320-4361)

家庭を必要としている子供がいます

～里親になってみませんか～

市内には、親の病気や虐待など様々な理由により、親と一緒に暮らすことができない子供が約4,000人います。このような子供たちを自らの家庭に迎え入れ、家庭的な環境で育てているのが「里親」です。現在、市内では約1,000人以上の方が里親として登録しており、里親のもとで暮らす子供は約500人います。里親が地域の中で子育てをすることがごく普通のこととして受け入れられる社会の実現のために、保護者会、PTA、学校関係者の方に対して、里親制度のご案内をする出前講座も実施しています。詳細は担当までお問い合わせください。

さとぺん・ファミリーに込められた思い
ペンギンは子煩悩な動物で、オスとメス、群れで協力してヒナを守り、子育てをします。ペンギンのコミュニティがヒナを守り育てるように、里親制度においても、里親や社会が手を取り合いながら子育てをし、里親がごく普通のこととして受け入れられるような社会になるように、という願いを込めています。

東京都里親制度普及啓発キャラクター「さとぺん・ファミリー」

Tokyo 里親ナビ
子どもと里親の暮らしを知るサイト

問合せ先: 福祉保健局 少子社会対策部 育成支援課 里親担当(03-5320-4135)

自転車のルール・マナーを守りましょう!

ご家庭でも確認をお願いします

- ✓ 自転車は、車道通行が原則。歩道は例外
- ✓ 車道では左側を通る
- ✓ 歩道は歩行者優先。車道寄り徐行
- ✓ 二人乗り・並進禁止。夜間はライトを点灯
- ✓ 交差点では安全確認
- ✓ 子供にはヘルメットを着用
※条例では、大人も着用努力義務あり

自転車利用中の対人賠償事故に備える保険等に加入している必要があります。

東京都の条例では、自転車利用中の事故により、他人にケガをさせた場合などの損害を賠償できる保険等への加入が義務となっています。

自転車側が加害者になった賠償責任の例
小学5年生の少年が、坂道を自転車で下っていた際に、前方不注意で女性に衝突。女性は頭の骨を折り、意識が戻らない状態。裁判所は、少年の保護者に監督責任を認め、約9,500万円の賠償を命じた。
(神戸地方裁判所、平成25年7月4日判決)

問合せ先: 生活文化スポーツ局 都民安全推進部 総合推進課(03-5388-3124)

話してみませんか? あなたの心配

東京都教育相談センターの相談窓口

幼児から高校生相当年齢の方を対象に、ご本人や保護者のどちらかの方からも相談をお受けしています。

教育相談一般・東京都いじめ相談ホットライン

いじめ、友人関係、家族関係、不登校、子育ての悩みや不安、発達障害、ヤングケアラーに起因する問題等

フリーダイヤル 24時間対応 0120(53)8288

来所相談 【平日】9時～18時 【毎月第3土曜日(8月は第4土曜日)】9時～17時 事前に上記の電話番号でお申し込みください。

スマートフォン向けアプリ「**こころ空模様チェック**」から「東京都いじめ相談ホットライン」に電話をかけることができます。ダウンロードはホームページ「**考えよう!いじめ・SNS@Tokyo**」から

高校進級・進路・入学相談

都立高校への進学・転学・編入学、高校中途退学等

【平日】9時～21時 **03(3360)4175**
【土日祝日】9時～17時

来所相談 【平日】9時～17時 事前に上記の電話番号でお申し込みください。

意外と多い!?小学生の万引き

なぜ小学生? 万引き防止対策の必要性

- 都内万引き少年の検挙・補導人員のうち最も多いのは小学生(41.0%)
- 万引きは、小学生にもできてしまう犯罪
- 「見つからなかったから」などの理由で万引きを繰り返すようになり、様々な犯罪への抵抗感が薄れてしまう可能性がある。
- 子供の万引きは、学校や地域と連携して未然防止・早期対応に努めることが重要

未然防止・早期対応のために保護者ができること

- 万引きは「なぜ問題か」「どんな影響があるか」を正しく理解し、話題にしてみましょう。
- 子供の様子を見守り、変わった様子があれば早めに本人と話し、第三者に相談しましょう。

「万引き防止啓発リーフレット」には、万引きに関するクイズ、困ったときの相談先が掲載されているので、参考にしてください。

問合せ先: 生活文化スポーツ局 都民安全推進部 都民安全課(03-5388-2747)

通訳を介した外国人児童・生徒の高校等進路・教育相談

英語、中国語、韓国語・朝鮮語の通訳を介し、教育相談一般、高校進級・進路・入学相談に対応

【毎週金曜日】13時～17時(受付は16時まで)

フリーダイヤル 教育相談一般 0120(53)8288 **高校進級・進路・入学相談 03(3360)4175**

メールによる教育相談 <https://e-sodan.metro.tokyo.lg.jp/mail/>
※ホームページをご利用ください。

保護者対象 学校問題解決サポートセンター

サポートセンターでは、都内の公立学校(幼稚園、認定子供園を含む)と保護者や地域住民との間で生じた問題に関し、学校等へ相談しているだけでは解決困難な場合にご相談をお受けしています。

03(3360)4195
【平日】9時～17時 (年末年始を除く)

思春期サポートプレイス講演会

不登校やひきこもりの状態にある子供の保護者対象

子供の心身の健康や、学校復帰、社会参加に向けて共に考える場として、講演会を行います。

<都内在住・在学・在勤の方>

【第2回】10月15日(土) 14時から16時30分まで
会場 東京都教育相談センター 講師 精神科医

【第3回】11月21日(土) 14時から16時30分まで
会場 東京都教育相談センター 講師 精神保健福祉士

申込 03(3360)4192

問合せ先: 東京都教育相談センター 新宿区北新宿四丁目6番1号(東京都子供家庭総合センター4階) **03-3360-4181**

教育相談一般・東京都いじめ相談ホットライン以外は、開庁日・年末年始を除きます。

とうきょうの教育

編集・発行: 東京都教育庁総務部広報統計課 東京都新宿区西新宿二丁目8番1号 電話03(5320)6733

デザイン: ユニネットコミュニケーションズ株式会社 印刷: 株式会社イーパワー

第127号 令和4年 9月発行

※QRコードは(株)デンソーウェブの登録商標です。