

令和5年度
公立学校統計調査報告書

公立学校卒業者(令和4年度)
の進路状況調査編

令和5年5月1日現在

東京都教育委員会

ま え が き

この報告書は、東京都の公立学校を対象に東京都教育委員会が実施した「公立学校統計調査」の結果から、進路状況に関する数値等をまとめたものです。

この調査は、公立の小学校、中学校、義務教育学校、高等学校、中等教育学校及び特別支援学校の学校数、学級数、在学者数、教職員数、卒業後の進路状況等を明らかにする目的で、毎年実施するものです。

本報告書のほかに、「学校調査編」及び「東京都公立学校一覧」を東京都教育委員会のホームページで公表しています。教育行政の基礎資料として広く御利用いただければ幸いです。

最後に、本報告書を作成するに当たり、調査に御協力いただいた学校及び区市町村教育委員会の皆様に深く感謝いたしますとともに、今後とも御協力を賜りますようお願い申し上げます。

令和5年10月

東京都教育庁総務部長

山 田 則 人

利用上の注意

1 比率算出については、小数点以下第2位を四捨五入した。このため、構成比の計が100.0にならない場合がある。

2 統計表の符号用法は次のとおりである。

「－」 ・ ・ ・ ・ ・ 計数がない場合

「0.0」 ・ ・ ・ ・ ・ 計数が単位未満の場合

「…」 ・ ・ ・ ・ ・ 計数出現があり得ない場合又は調査対象とならなかった場合

3 本報告書は、学校基本調査（統計法による基幹統計調査）から一部数値を取り入れて作成した。

目 次

I	調査の概要	1
II	調査結果の概要	
1	小学校卒業者の進路状況	5
2	中学校卒業者の進路状況	5
3	義務教育学校前期課程修了者及び後期課程卒業者の進路状況	11
4	高等学校卒業者（全日制及び定時制）の進路状況	12
5	中等教育学校前期課程修了者及び後期課程卒業者の進路状況	22
6	中学校及び義務教育学校特別支援学級卒業者の進路状況	23
7	特別支援学校卒業者の進路状況	24
III	統計表	
	小学校	
	第1表 状況別卒業生数	32
	第2表 都内公立中学校等進学者数	34
	中学校・中等教育学校（前期課程）	
	第3表 状況別卒業生数	36
	第4表 学科別設置者別進学者数	38
	第5表 課程別設置者別進学者数及び進学率	40
	第6表 学科別高等学校進学者数	46
	第7表 専修学校等入学者数	48
	第8表 雇用形態別就職者等数	50
	第9表 産業別就職者数	52
	第10表 左記以外の者（在家庭者・その他）の内訳	54
	義務教育学校（前期課程）	
	第11表 状況別修了者数	56
	第12表 都内公立中学校等進学者数	56
	義務教育学校（後期課程）	
	第13表 状況別卒業生数	56
	第14表 学科別設置者別進学者数	58
	第15表 課程別設置者別進学者数及び進学率	60
	第16表 学科別高等学校進学者数	60
	第17表 専修学校等入学者数	62
	第18表 雇用形態別就職者等数	62
	第19表 産業別就職者数	62
	第20表 左記以外の者（在家庭者・その他）の内訳	62
	高等学校・中等教育学校（後期課程）	
	第21表 状況別卒業生数	64

第 22 表	学校種別設置者別昼夜間部別進学者数	66
第 23 表	大学学科別進学者数	68
第 24 表	短期大学学科別進学者数	70
第 25 表	専修学校等入学者数	72
第 26 表	雇用形態別就職者等数	74
第 27 表	産業別就職者数	76
第 28 表	職業別就職者数	78
第 29 表	左記以外の者（在家庭者・その他）の内訳	80

特別支援学校（小学部）

第 30 表	状況別卒業生数	81
--------	---------	----

中学校・義務教育学校特別支援学級及び特別支援学校（中学部）

第 31 表	状況別卒業生数	82
第 32 表	課程別設置者別進学者数	84
第 33 表	社会福祉施設入所、通所者数	88
第 34 表	雇用形態別就職者等数	90
第 35 表	職業別就職者等数	91
第 36 表	在家庭者の内訳	92

特別支援学校（高等部）

第 37 表	状況別卒業生数	94
第 38 表	課程別設置者別進学者数	94
第 39 表	社会福祉施設入所、通所者数	96
第 40 表	雇用形態別就職者等数	96
第 41 表	職業別就職者等数	98
第 42 表	在家庭者の内訳	98

表索引

表 1	小学校：状況別卒業生数	5
表 2	中学校：状況別卒業生数	6
表 3	中学校：進学率・就職率・進学者のうち就職している者の率の推移	7
表 4	中学校：設置者別進学者数	8
表 5	中学校：課程別・設置者別進学者数	8
表 6	中学校：学科別進学者数	9
表 7	中学校：専修学校等入学者の内訳	9
表 8	中学校：左記以外の者（在家庭者・その他）の内訳	10
表 9	義務教育学校：前期課程状況別修了者数、後期課程状況別卒業生数	11
表 10	高等学校：状況別卒業生数	12
表 11	高等学校：卒業生数と進路別構成比の推移	13
表 12	高等学校：学科別進学率	14
表 13	高等学校：進学先の学校種別内訳	15

表 14	高等学校：昼夜間別・設置者別進学者数	15
表 15	高等学校：専修学校等入学者の内訳	17
表 16	高等学校：左記以外の者（在家庭者・その他）の内訳	22
表 17	中等教育学校：前期課程状況別修了者数、後期課程状況別卒業生数	22
表 18	中学校及び義務教育学校特別支援学級：状況別卒業生数	23
表 19	都立特別支援学校小学部（視覚障害）：状況別卒業生数	24
表 20	都立特別支援学校中学部（視覚障害）：状況別卒業生数	24
表 21	都立特別支援学校高等部（視覚障害）：状況別卒業生数	25
表 22	都立特別支援学校小学部（聴覚障害）：状況別卒業生数	25
表 23	都立特別支援学校中学部（聴覚障害）：状況別卒業生数	25
表 24	都立特別支援学校高等部（聴覚障害）：状況別卒業生数	26
表 25	都立特別支援学校小学部（肢体不自由）：状況別卒業生数	26
表 26	都立特別支援学校中学部（肢体不自由）：状況別卒業生数	27
表 27	都立特別支援学校高等部（肢体不自由）：状況別卒業生数	27
表 28	都立特別支援学校小学部（知的障害）：状況別卒業生数	28
表 29	都立特別支援学校中学部（知的障害）：状況別卒業生数	28
表 30	都立特別支援学校高等部（知的障害）：状況別卒業生数	29
表 31	都立特別支援学校小学部（病弱）：状況別卒業生数	29
表 32	都立特別支援学校中学部（病弱）：状況別卒業生数	29
表 33	都立特別支援学校高等部（病弱）：状況別卒業生数	30
表 34	区立特別支援学校小学部：状況別卒業生数	30
表 35	区立特別支援学校中学部：状況別卒業生数	30

図索引

図 1	中学校：進学率・就職率・進学者のうち就職している者の率の推移	6
図 2	中学校：専修学校等入学率の推移	9
図 3	中学校：産業別就職者数の比率	10
図 4	高等学校：進路別構成比の推移	13
図 5	高等学校：学科別大学進学者数の比率	16
図 6	高等学校：学科別短期大学進学者数の比率	16
図 7	高等学校：専修学校等入学率の推移	17
図 8	高等学校：学校種別専修学校等入学者数の比率	18
図 9	高等学校：雇用形態別就職者数の比率	19
図 10	高等学校：産業別就職者数の比率	20
図 11	高等学校：職業別就職者数の比率	21

付表

公立小学校卒業生の進路状況推移	102
公立中学校卒業生の進路状況推移	104
公立高等学校卒業生の進路状況推移	110

I 調査の概要

1 調査の目的

この調査は、東京都の公立学校卒業者の進路状況を明らかにし、学校教育における児童・生徒の進路指導に役立てるとともに、教育行政上の基礎資料を得ることを目的とする。

2 調査の対象

公立の小学校、中学校、義務教育学校、高等学校、中等教育学校及び特別支援学校

3 調査の時点

令和5年5月1日現在（令和5年3月卒業生）

4 調査の方法

(1) 全数調査方式

(2) 区市町村立の学校については、当該区市町村教育委員会が調査票を回収・審査の上、東京都教育委員会に提出する。都立学校については、東京都教育委員会が調査票の回収・審査を行う。

5 調査票の種類

票の記号	調査票名	調査対象	主な調査事項
B 1	進路調査票	小学校 義務教育学校の前期課程 特別支援学校の小学部	状況別卒業生数、区域内進学者の進学先内訳等
B 2	〃	中学校（夜間学級及び日本語学級（夜間）を含む。） 義務教育学校の後期課程 中等教育学校の前期課程	状況別卒業生数、課程別・学科別・設置者別進学者数、就職者等数、専修学校等入学者数、左記以外の者の人数等
B 3	〃	高等学校 中等教育学校の後期課程	
B 4	〃	中学校の特別支援学級 義務教育学校の後期課程の特別支援学級 特別支援学校の中学部・高等部	状況別卒業生数、課程別・設置者別進学者数、雇用形態別・職業別就職者等数、社会福祉施設入所、通所者数、在家庭者数等

6 用語の解説

(1) B1票

項目	説明
区域内	小学校と同一区市町村立の中学校への進学者 特別支援学校の小学部（区立）…特別支援学校設置区立の中学校への進学者 （都立）…該当せず
校区内	卒業小学校から見た指定中学校への進学者 指定中学校の定めがない場合は、卒業小学校が入学した中学校の通学区域内にある者
校区外	卒業小学校と同一区市町村内で指定中学校以外への区市町村立中学校進学者 指定中学校の定めがない場合は、卒業小学校が入学した中学校の通学区域外にある者
区域外	小学校と同一区市町村以外の都内区市町村立中学校への進学者 千代田区立九段中等教育学校への進学者 特別支援学校の小学部（区立）…設置区立以外の都内区市町村立中学校への進学者 （都立）…都内区市町村立中学校への全ての進学者
義務教育学校	義務教育学校（後期課程）への進学者
都立	都立中学校及び都立中等教育学校への進学者
特別支援学校中学部	区立及び都立特別支援学校の中学部への進学者

(2) B2票

項目	説明
進学者	高等学校の本科（全日制課程・定時制課程・通信制課程）及び別科、中等教育学校後期課程の本科（全日制課程・定時制課程）及び別科、高等専門学校、特別支援学校の高等部へ進学した者（定時制及び通信制進学者のうち就職している者を含む。外国の高校等に入学する者は「左記以外の者」に該当し、この欄には含まない。）
専修学校等入学者	専修学校、各種学校、公共職業能力開発施設等に入学した者（高等学校等に進学しながら専修学校等に入学した者は上記「進学者」として扱い、この欄には含まない。）
就職者等	就職者（自営業主等、無期雇用労働者、フルタイム勤務相当の有期雇用労働者）及び一時的な仕事に就いた者（フルタイム勤務相当以外の有期雇用労働者、臨時労働者） ※平成28年度卒業まで「左記以外の者」に含まれていた「有期雇用労働者（フルタイム勤務相当以外）」及び「臨時労働者」は、文部科学省の学校基本調査の項目変更を踏まえて、平成29年度卒業から「就職者等」に含まれている。
左記以外の者	上記のいずれにも該当しない者（例：家事手伝い、海外転出者）

注) 「進学者」の進学先のうち、高等学校及び中等教育学校後期課程の別科については、項目から割愛している統計表がある。

(3) B3票

項目	説明
進学者	大学、短期大学、大学（短大）通信教育部（正規の課程）及び放送大学（全科履修生）、大学（短大）別科、高等学校専攻科、特別支援学校高等部専攻科へ進学した者（進学者のうち就職した者を含む。）
専修学校等入学者	専修学校、各種学校、公共職業能力開発施設等に入学した者（受験準備の予備校に入った者を含む。ただし、大学等に進学しながら専修学校等に入学した者は上記「進学者」として扱い、この欄には含まない。）
就職者等	就職者（自営業主等、無期雇用労働者、フルタイム勤務相当の有期雇用労働者）及び一時的な仕事に就いた者（フルタイム勤務相当以外の有期雇用労働者、臨時労働者） ※平成30年度卒業まで「一時的な仕事に就いた者」として計上されていた「有期雇用労働者（フルタイム勤務相当以外）」及び「臨時労働者」は、文部科学省の学校基本調査の項目変更を踏まえて、令和元年度卒業から「就職者等」に含まれている。
左記以外の者	上記のいずれにも該当しない者（例：家事手伝い、海外転出者、専修・各種学校の無認可校に進んだ者）

(4) B4票

項 目	説 明
進学者	B2票・B3票に準ずる。
専修学校等入学者	専修学校、各種学校、公共職業能力開発施設等に入学した者（就職して、専修学校等に入学した者は「就職者等」とし、この欄には含まない。）
社会福祉施設 入所、通所者	障害者の日常生活及び社会生活を総合的に支援するための法律（障害者総合支援法）による「障害福祉サービス」を提供している施設等の社会福祉施設に入所又は通っている者
就労移行支援	一般企業等へ就労を希望する者で、一定期間、就労に必要な知識及び能力の向上のために必要な訓練、求職活動に関する支援等を受ける者
就労継続支援A	一般企業等での就労が困難な者で、働く場の提供、知識及び能力の向上のために必要な訓練の支援等を受ける者 (A型＝雇用型、B型＝非雇用型)
就労継続支援B	
自立訓練	自立した日常生活又は社会生活ができるよう、一定期間、身体機能又は生活能力の向上のために必要な訓練の支援等を受ける者
生活介護	常に介護を必要とする者で、主として昼間において、入浴、排せつ、食事の介護等及び創作的活動又は生産活動の機会の支援等を受ける者
地域活動支援 センター	創作的活動又は生産活動の機会の提供、社会との交流等を行うことのできる支援等を受ける者
その他	上記以外の支援等を受ける者
就職者等	就職者（自営業主等、無期雇用労働者、フルタイム勤務相当の有期雇用労働者）及び一時的な仕事に就いた者（フルタイム勤務相当以外の有期雇用労働者、臨時労働者） ※文部科学省の学校基本調査の項目変更を踏まえて、令和元年度卒業者から「就業者」は「就職者等」となった。
在家庭者	上記のいずれにも該当しない者で、進学・就職希望等の理由により家庭にいる者（病気で入院中の者を含む。）

(5) 就職者等の雇用形態（共通）

項 目	説 明
自営業主等	自営業主である者
無期雇用労働者	雇用契約期間の定めがない者
有期雇用労働者 a	雇用契約期間の定めが1年以上かつ週の労働時間が30時間以上の者
有期雇用労働者 b	雇用契約期間の定めが1年以上かつ週の労働時間が30時間未満の者又は雇用契約期間の定めが1か月以上1年未満の者
臨時労働者	雇用契約期間の定めが1か月未満の者

Ⅱ 調査結果の概要

1 小学校卒業者の進路状況

(1) 卒業者数

令和5年3月の公立小学校の卒業者は98,518人で、前年度より279人増加した。

(2) 進路の状況

小学校卒業者の進学状況は、表1のとおりである。

卒業者98,518人のうち都内の公立中学校への進学者は76,611人で進学率は77.8%となり、私立中学校への進学者は19,521人で19.8%となった。都外の中学校等への進学者は1,769人で1.8%となっている。

前年度と比較すると、都内の公立中学校への進学率は0.6ポイント減少となり、私立中学校への進学率は0.4ポイント増加した。

表1 小学校：状況別卒業者数

(単位：人、%)

卒業年度	卒業者	都内中学校等への進学者				都外中学校等への進学者	その他
		計	公立	国立	私立		
29	90,297 (100.0)	88,781 (98.3)	72,095 (79.8)	413 (0.5)	16,273 (18.0)	1,393 (1.5)	123 (0.1)
30	94,580 (100.0)	93,004 (98.3)	75,598 (79.9)	453 (0.5)	16,953 (17.9)	1,423 (1.5)	153 (0.2)
令和元	96,868 (100.0)	95,288 (98.4)	77,021 (79.5)	408 (0.4)	17,859 (18.4)	1,473 (1.5)	107 (0.1)
2	97,695 (100.0)	96,132 (98.4)	77,438 (79.3)	413 (0.4)	18,281 (18.7)	1,451 (1.5)	112 (0.1)
3	98,239 (100.0)	96,419 (98.1)	76,975 (78.4)	419 (0.4)	19,025 (19.4)	1,659 (1.7)	161 (0.2)
4	98,518 (100.0)	96,575 (98.0)	76,611 (77.8)	443 (0.4)	19,521 (19.8)	1,769 (1.8)	174 (0.2)

注1) 「都内中学校等への進学者」のうち「公立」には、都立の中学校、区立及び市立の義務教育学校、区立及び都立の中等教育学校並びに区立及び都立の特別支援学校中学部への進学者を含む。

2) 「都内中学校等への進学者」のうち「国立」には、国立の中等教育学校及び国立の特別支援学校中学部への進学者を含む。

3) 「都内中学校等への進学者」のうち「私立」には、私立の特別支援学校中学部への進学者を含む。

4) 「都外中学校等への進学者」には、都外の義務教育学校、中等教育学校及び特別支援学校中学部への進学者を含む。

(Ⅲ統計表：第1表参照)

2 中学校卒業者の進路状況

(1) 卒業者数

令和5年3月の公立中学校の卒業者は77,539人で、前年度より1,220人増加した。

(2) 進路の状況

中学校卒業者の進路状況は表2のとおりである。

進学者（進学者のうち就職している者を含む。）は76,303人で進学率は98.4%となり、専修学校等入学者は471人で0.6%となっている。

就職者等は111人で、卒業者に対する割合は0.1%となり、進学者のうち就職している者は19人で同割合は0.0%となった。左記以外の者は652人で同割合は0.8%となっている。

表2 中学校：状況別卒業生数

(単位：人、%)

卒業年度	卒業生	進学者	専修学校 等入学者	就職者等	左記以外 の者	不詳 死亡	(再掲)	
							進学者のうち 就職している者	専修学校等 入学者のうち 就職している者
29	77,326 (100.0)	76,141 (98.5)	495 (0.6)	207 (0.3)	480 (0.6)	3 (0.0)	34 (0.0)	2 (0.0)
30	76,720 (100.0)	75,523 (98.4)	503 (0.7)	165 (0.2)	521 (0.7)	8 (0.0)	41 (0.1)	4 (0.0)
令和元	75,580 (100.0)	74,463 (98.5)	439 (0.6)	169 (0.2)	509 (0.7)	-	56 (0.1)	5 (0.0)
2	72,997 (100.0)	71,915 (98.5)	493 (0.7)	120 (0.2)	468 (0.6)	1 (0.0)	43 (0.1)	2 (0.0)
3	76,319 (100.0)	75,186 (98.5)	473 (0.6)	97 (0.1)	559 (0.7)	4 (0.0)	10 (0.0)	5 (0.0)
4	77,539 (100.0)	76,303 (98.4)	471 (0.6)	111 (0.1)	652 (0.8)	2 (0.0)	19 (0.0)	2 (0.0)

- 注1) 「進学者」には「進学者のうち就職している者」を含む。
 2) 「専修学校等入学者」には「専修学校等入学者のうち就職している者」を含む。
 3) 「就職者等」は「進学者のうち就職している者」及び「専修学校等入学者のうち就職している者」を含まない。
 4) 平成28年度まで「左記以外の者」に含まれていた「有期雇用労働者（フルタイム勤務相当以外）」及び「臨時労働者」は、文部科学省の学校基本調査の項目変更を踏まえて、平成29年度から「就職者等」に含まれている。

(Ⅲ統計表：第3表参照)

(3) 進学者の状況

ア 進学率

進学率等の推移は図1、表3のとおりである。

進学率は98.4%となり、前年度(98.5%)と比べて0.1%減少した。

進学者のうち就職している者は19人で卒業生に対する比率は0.0%であった。

図1 中学校：進学率・就職率・進学者のうち就職している者の率の推移

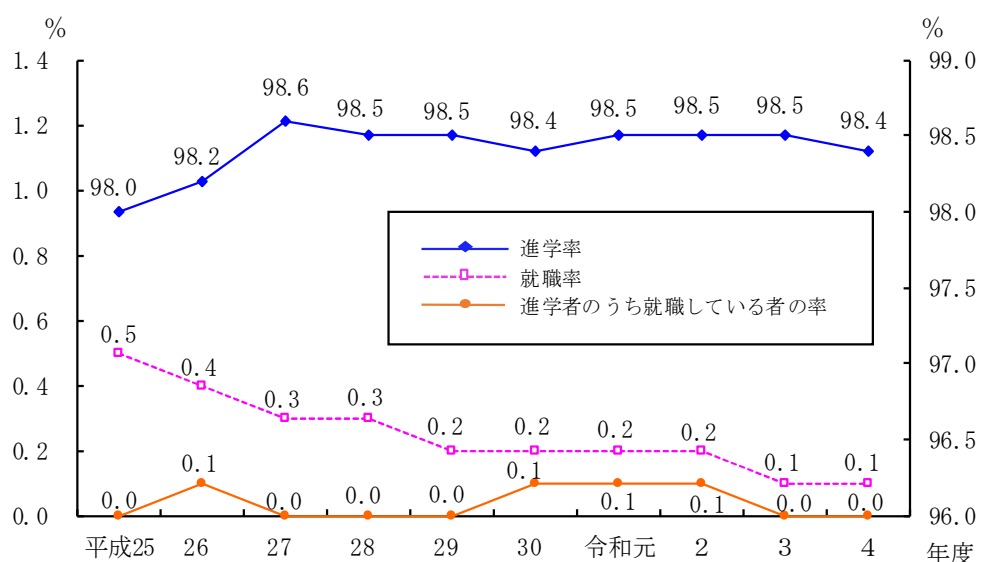

$$\text{進学率} = \frac{\text{進学者のうち就職している者を含む進学者}}{\text{卒業生}} \times 100$$

$$\text{就職率} = \frac{\text{進学者のうち就職している者} + \text{専修学校等入学者のうち就職している者}}{\text{卒業生}} \times 100$$

注) 「就職者」は、「自営業主等」、「無期雇用労働者」及び「フルタイム勤務相当の有期雇用労働者」である。

表3 中学校：進学率・就職率・進学者のうち就職している者の率の推移

(単位：%)

卒業年度	進学率	全日制	定時制	通信制	特別支援	就職率	(再掲)進学者のうち就職している者の率
		進学率	進学率	進学率	学校高等部進学率		
昭和25年度	59.2	…	…	…	…	40.4	10.3
30	66.7	56.7	9.9	…	…	36.2	8.5
35	77.7	71.2	6.5	…	…	26.5	6.3
40	86.2	80.8	5.3	…	0.0	15.1	4.7
45	95.0	93.3	1.6	…	0.0	5.3	1.6
50	95.3	93.2	2.0	…	0.1	3.9	1.3
55	94.7	91.9	2.6	…	0.2	4.4	1.4
60	93.3	89.4	3.5	0.1	0.4	4.3	1.4
平成2年度	94.5	91.2	2.4	0.4	0.5	2.3	0.6
7	96.1	92.0	2.7	0.8	0.5	1.3	0.3
12	96.6	91.5	3.2	1.1	0.7	0.9	0.1
17	97.1	91.2	4.1	1.0	0.9	0.8	0.1
22	97.6	89.5	5.2	1.6	1.4	0.5	0.1
27	98.6	91.0	3.9	2.3	1.4	0.3	0.0
29	98.5	90.8	3.3	3.0	1.4	0.2	0.0
30	98.4	90.1	3.3	3.7	1.3	0.2	0.1
令和元年度	98.5	89.6	3.4	4.3	1.2	0.2	0.1
2	98.5	89.0	3.1	5.1	1.3	0.2	0.1
3	98.5	88.4	3.4	5.5	1.3	0.1	0.0
4	98.4	87.6	3.4	6.1	1.3	0.1	0.0

注1) 昭和25年度から平成27年度までの5年度毎のデータ及び直近6年間分のデータを掲載している。

2) 進学率には、「進学者のうち就職している者」を含む。また、昭和57年度以前は高等学校通信制課程の進学者数を調査していない。

3) 全日制進学率には、「高等学校別科進学者」、「中等教育学校(後期課程)進学者」及び「高等専門学校進学者」を含む。

4) 就職率には「進学者のうち就職している者」及び「専修学校等入学者のうち就職している者」を含むが、一時的な職に就いた者(「有期雇用労働者(フルタイム勤務相当以外)」及び「臨時労働者」)を含まない。

5) 再掲欄の「進学者のうち就職している者」には昭和60年度以降は通信制課程のうち就職している者を含む。

(Ⅲ統計表：第5表参照)

イ 進学先の設置者別・課程別内訳

設置者別進学者数は、表4のとおりである。

高等学校全日制課程・定時制課程・通信制課程、高等学校別科、中等教育学校（後期課程）、高等専門学校及び特別支援学校高等部への進学状況は、表5のとおりである。

高等学校全日制課程への進学者は67,449人（87.0%）で、卒業生全体に対する比率は前年度より0.8ポイント減少した。高等学校定時制課程への進学者は2,613人（3.4%）で、卒業生全体に対する比率は前年度と同率であった。高等学校通信制課程への進学者は4,756人（6.1%）であった。

また、全日制の都内公立高等学校への進学者は39,538人（51.0%）であり、全日制の都内私立高等学校への進学者は24,529人（31.6%）である。全日制の都外高等学校への進学者は3,194人（4.1%）となった。

全日制課程への進学率について前年度と比較すると、都内公立高等学校は0.5ポイント増加し、私立高等学校は1.3ポイント減少した。都外高等学校は、前年度と同率であった。

表4 中学校：設置者別進学者数

（単位：人、%）

卒業年度	進学者	都 内			都 外
		公 立	国 立	私 立	
29	76,141 (100.0)	44,792 (58.8)	313 (0.4)	26,505 (34.8)	4,531 (6.0)
30	75,523 (100.0)	44,394 (58.8)	262 (0.3)	26,154 (34.6)	4,713 (6.2)
令和元	74,463 (100.0)	43,292 (58.1)	271 (0.4)	25,902 (34.8)	4,998 (6.7)
2	71,915 (100.0)	41,188 (57.3)	268 (0.4)	25,333 (35.2)	5,126 (7.1)
3	75,186 (100.0)	42,216 (56.1)	295 (0.4)	27,025 (35.9)	5,650 (7.5)
4	76,303 (100.0)	43,419 (56.9)	271 (0.4)	26,193 (34.3)	6,420 (8.4)

（Ⅲ統計表：第4表参照）

表5 中学校：課程別・設置者別進学者数

（単位：人、%）

卒業年度	進学者	高等学校全日制課程					高等学校定時制課程				高等学 校通信 制課程	高等 学校 別科	中等教 育学校 （後期 課程）	高等 専 門 学 校	特別支援 学 校 高等部
		計	都 内			都外	計	都 内		都外					
			公 立	国 立	私 立			公 立	私 立						
29	76,141 (98.5)	69,726 (90.2)	41,006 (53.0)	217 (0.3)	25,125 (32.5)	3,378 (4.4)	2,554 (3.3)	2,350 (3.0)	178 (0.2)	26 (0.0)	2,340 (3.0)	-	-	450 (0.6)	1,071 (1.4)
30	75,523 (98.4)	68,713 (89.6)	40,675 (53.0)	173 (0.2)	24,705 (32.2)	3,160 (4.1)	2,513 (3.3)	2,331 (3.0)	178 (0.2)	4 (0.0)	2,876 (3.7)	-	-	446 (0.6)	975 (1.3)
令和元	74,463 (98.5)	67,259 (89.0)	39,634 (52.4)	173 (0.2)	24,328 (32.2)	3,124 (4.1)	2,547 (3.4)	2,366 (3.1)	165 (0.2)	16 (0.0)	3,277 (4.3)	-	-	459 (0.6)	921 (1.2)
2	71,915 (98.5)	64,554 (88.4)	37,773 (51.7)	185 (0.3)	23,684 (32.4)	2,912 (4.0)	2,265 (3.1)	2,093 (2.9)	158 (0.2)	14 (0.0)	3,693 (5.1)	-	-	427 (0.6)	976 (1.3)
3	75,186 (98.5)	66,975 (87.8)	38,523 (50.5)	201 (0.3)	25,108 (32.9)	3,143 (4.1)	2,561 (3.4)	2,323 (3.0)	211 (0.3)	27 (0.0)	4,179 (5.5)	1 (0.0)	-	455 (0.6)	1,015 (1.3)
4	76,303 (98.4)	67,449 (87.0)	39,538 (51.0)	188 (0.2)	24,529 (31.6)	3,194 (4.1)	2,613 (3.4)	2,420 (3.1)	165 (0.2)	28 (0.0)	4,756 (6.1)	-	-	463 (0.6)	1,022 (1.3)

注1) 「進学者」には「進学者のうち就職している者」を含む。

2) () 内の数値は卒業生全体に対する比率である。

（Ⅲ統計表：第5表参照）

ウ 進学先の学科別内訳

表6のとおり、高等学校進学者(進学者のうち就職している者を含む。)を学科別に見ると、普通科への進学者は61,407人で進学者に占める割合は87.6%となり、前年度より0.3ポイント増加した。

総合学科への進学者は2,527人、専門学科への進学者は6,128人となっている。

表6 中学校：学科別進学者数

(単位：人、%)

卒業年度	高等学校への 進学者	普通科	総合学科	専門学科				
				計	農業科	工業科	商業科	その他
29	72,280 (100.0)	61,703 (85.4)	2,601 (3.6)	7,976 (11.0)	736 (1.0)	3,262 (4.5)	2,108 (2.9)	1,870 (2.6)
30	71,226 (100.0)	61,245 (86.0)	2,600 (3.7)	7,381 (10.4)	709 (1.0)	2,971 (4.2)	2,065 (2.9)	1,636 (2.3)
令和元	69,806 (100.0)	59,783 (85.6)	2,692 (3.9)	7,331 (10.5)	715 (1.0)	3,025 (4.3)	1,794 (2.6)	1,797 (2.6)
2	66,819 (100.0)	57,909 (86.7)	2,471 (3.7)	6,439 (9.6)	641 (1.0)	2,535 (3.8)	1,510 (2.3)	1,753 (2.6)
3	69,536 (100.0)	60,726 (87.3)	2,569 (3.7)	6,241 (9.0)	636 (0.9)	2,457 (3.5)	1,511 (2.2)	1,637 (2.4)
4	70,062 (100.0)	61,407 (87.6)	2,527 (3.6)	6,128 (8.7)	627 (0.9)	2,218 (3.2)	1,563 (2.2)	1,720 (2.5)

注) 本表は、通信制課程、高等学校別科、中等教育学校(後期課程)、高等専門学校及び特別支援学校への進学者を除く。

(Ⅲ統計表：第6表参照)

(4) 専修学校等入学者の状況

図2のとおり、専修学校、各種学校及び公共職業能力開発施設等に入学した者は卒業生の0.6%で、前年度と同率であった。

学校種別の内訳は、表7のとおりである。

図2 中学校：専修学校等入学率の推移



表7 中学校：専修学校等入学者の内訳

(単位：人、%)

卒業年度	専修学校等 入学者	専修学校	各種学校	公共職業能力 開発施設等	(再掲)
					就職している者
29	495 (100.0)	416 (84.0)	64 (12.9)	15 (3.0)	2 (0.4)
30	503 (100.0)	407 (80.9)	80 (15.9)	16 (3.2)	4 (0.8)
令和元	439 (100.0)	367 (83.6)	54 (12.3)	18 (4.1)	5 (1.1)
2	493 (100.0)	408 (82.8)	74 (15.0)	11 (2.2)	2 (0.4)
3	473 (100.0)	376 (79.5)	90 (19.0)	7 (1.5)	5 (1.1)
4	471 (100.0)	408 (86.6)	55 (11.7)	8 (1.7)	2 (0.4)

(Ⅲ統計表：第3表、第7表参照)

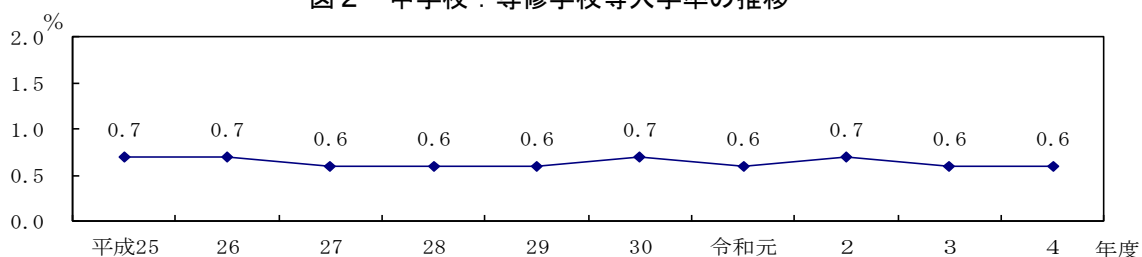
(5) 就職者等の状況

就職者等のうち就職者（自営業主等、無期雇用労働者、フルタイム勤務相当の有期雇用労働者（有期雇用労働者 a））は 80 人、「進学者のうち就職している者」及び「専修学校等入学者のうち就職している者」は 21 人であり、合計すると 101 人であった。図 3 のとおり、就職者の産業別内訳の男女別構成比を見ると、男子は、第三次産業が 47.5% で前年度（40.6%）より 6.9 ポイント増加し、第二次産業が 31.3% で前年度（44.9%）より 13.6 ポイント減少した。一方女子は、第三次産業が 71.4% で前年度（53.8%）より 17.6 ポイント増加し、第一次産業が 4.8% で前年度（7.7%）より 2.9 ポイント減少した。

また、就職者等のうち一時的な仕事に就いた者（フルタイム勤務相当以外の有期雇用労働者（有期雇用労働者 b）、臨時労働者）は 31 人であった。男女別に見ると男子 15 人、女子 16 人であった。

図 3 中学校：産業別就職者数の比率

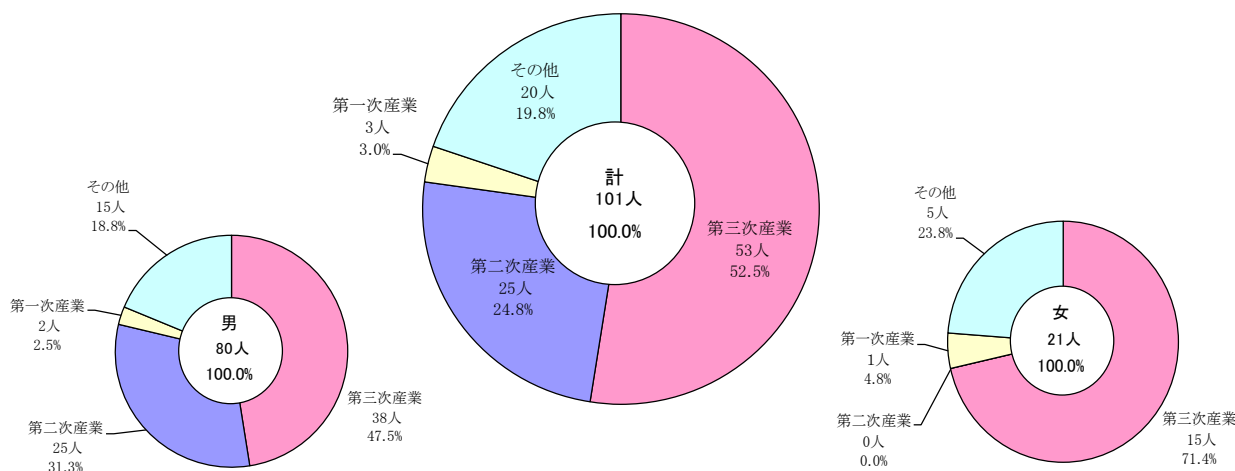

注) 「進学者のうち就職している者」及び「専修学校等入学者のうち就職している者」を含む。

(Ⅲ統計表：第 3 表、第 8 表、第 9 表参照)

(6) 左記以外の者（在家庭者・その他）の状況

左記以外の者の状況は、表 8 のとおりである。

左記以外の者は 652 人で、卒業生の 0.8% となり、前年度（0.7%）より 0.1 ポイント増加した。

表 8 中学校：左記以外の者（在家庭者・その他）の内訳 (単位：人、%)

卒業年度	左記以外の者	在 家 庭 者					そ の 他
		進学希望	就職希望	家事・ 家業手伝い	病気療養中	そ の 他	
29	480 (100.0)	81 (16.9)	41 (8.5)	111 (23.1)	19 (4.0)	102 (21.3)	126 (26.3)
30	521 (100.0)	97 (18.6)	46 (8.8)	126 (24.2)	15 (2.9)	105 (20.2)	132 (25.3)
令和元	509 (100.0)	105 (20.6)	37 (7.3)	127 (25.0)	13 (2.6)	121 (23.8)	106 (20.8)
2	468 (100.0)	90 (19.2)	34 (7.3)	118 (25.2)	14 (3.0)	109 (23.3)	103 (22.0)
3	559 (100.0)	138 (24.7)	39 (7.0)	126 (22.5)	16 (2.9)	130 (23.3)	110 (19.7)
4	652 (100.0)	152 (23.3)	31 (4.8)	134 (20.6)	13 (2.0)	168 (25.8)	154 (23.6)

注 1) 「在家庭者のその他」には進路未定者、また「その他」には海外転出者及び施設入所者等が含まれている。

2) 平成 28 年度まで「在家庭者」のうち「その他」に含まれていた「有期雇用労働者（フルタイム勤務相当以外）」及び「臨時労働者」は、文部科学省の学校基本調査の項目変更を踏まえて、平成 29 年度から「就職者等」に含まれている。

(Ⅲ統計表：第 10 表参照)

3 義務教育学校前期課程修了者及び後期課程卒業者の進路状況

前期課程修了者及び後期課程卒業者の進路状況は、表9のとおりである。

表9 義務教育学校：前期課程状況別修了者数、後期課程状況別卒業者数

前期課程		(単位:人、%)					
修了年度	修了者	都内中学校等への進学者				都外中学校等への進学者	その他
		計	公立	国立	私立		
30	582 (100.0)	575 (98.8)	452 (77.7)	3 (0.5)	120 (20.6)	6 (1.0)	1 (0.2)
令和元	629 (100.0)	621 (98.7)	490 (77.9)	4 (0.6)	127 (20.2)	8 (1.3)	-
2	747 (100.0)	734 (98.3)	594 (79.5)	3 (0.4)	137 (18.3)	13 (1.7)	-
3	781 (100.0)	771 (98.7)	590 (75.5)	4 (0.5)	177 (22.7)	10 (1.3)	-
4	776 (100.0)	750 (96.6)	567 (73.1)	3 (0.4)	180 (23.2)	25 (3.2)	1 (0.1)

後期課程		(再掲)						
卒業年度	卒業者	進学者	専修学校等入学者	就職者等	左記以外の者	不詳・死亡	進学者のうち就職している者	
							専修学校等入学者のうち就職している者	専修学校等入学者のうち就職している者
30	663 (100.0)	658 (99.2)	-	-	5 (0.8)	-	-	-
令和元	666 (100.0)	652 (97.9)	2 (0.3)	1 (0.2)	11 (1.7)	-	-	-
2	850 (100.0)	841 (98.9)	4 (0.5)	-	5 (0.6)	-	-	-
3	869 (100.0)	864 (99.4)	1 (0.1)	-	4 (0.5)	-	-	-
4	954 (100.0)	935 (98.0)	9 (0.9)	-	10 (1.0)	-	-	-

- 注1) 「都内中学校等への進学者」のうち「公立」には、都立の中学校、区立及び市立の義務教育学校、区立及び都立の中等教育学校並びに区立及び都立の特別支援学校中学部への進学者を含む。
- 2) 「都内中学校等への進学者」のうち「国立」には、国立の中等教育学校及び国立の特別支援学校中学部への進学者を含む。
- 3) 「都内中学校等への進学者」のうち「私立」には、私立の特別支援学校中学部への進学者を含む。
- 4) 「都外中学校等への進学者」には、都外の義務教育学校、中等教育学校及び特別支援学校中学部への進学者を含む。
- 5) 「進学者」には「進学者のうち就職している者」を含む。
- 6) 「専修学校等入学者」には「専修学校等入学者のうち就職している者」を含む。
- 7) 「就職者等」は「進学者のうち就職している者」及び「専修学校等入学者のうち就職している者」を含まない。
- 8) 義務教育学校後期課程で、平成30年度まで「左記以外の者」に含まれていた「有期雇用労働者（フルタイム勤務相当以外）」及び「臨時労働者」は、文部科学省の学校基本調査の項目変更を踏まえて、令和元年度から「就職者等」に含まれている。

(Ⅲ 統計表：第11表、第13表参照)

4 高等学校卒業生(全日制及び定時制)の進路状況

(1) 卒業生数

令和5年3月の都立高等学校卒業生は40,335人で、前年度より922人減少した。

(2) 進路の状況

卒業生の進路状況は表10のとおりである。

進学者(進学者のうち就職している者を含む。)は24,213人で、進学率は60.0%となり、前年度(58.5%)より1.5ポイント増加した。専修学校等入学者は9,493人で23.5%となり、前年度(24.9%)より1.4ポイント減少した。

就職者等は4,028人で、10.0%となり、前年度(10.8%)より0.8ポイント減少した。

なお、専修学校等入学者のうちの予備校入学者と在家庭者のうちの進学希望者を合わせた進学希望在家庭者等は3,417人(卒業生全体の8.5%)で、前年度(8.8%)より0.3ポイント減少した。

表10 高等学校：状況別卒業生数

(単位：人、%)

卒業年度	卒業生	進学者	専修学校等入学者	就職者等	左記以外の者 (在家庭者・その他)	不詳・死亡	(再掲)			
							進学者のうち就職している者	専修学校等入学者のうち就職している者	進学希望在家庭者等	
29	43,025 (100.0)	21,982 (51.1)	11,307 (26.3)	5,878 (13.7)	3,858 (9.0)	-	-	3 (0.0)	5,568 (12.9)	
30	43,041 (100.0)	22,018 (51.2)	11,696 (27.2)	5,837 (13.6)	3,489 (8.1)	1 (0.0)	1 (0.0)	4 (0.0)	5,171 (12.0)	
令和元	42,839 (100.0)	22,620 (52.8)	11,794 (27.5)	5,842 (13.6)	2,581 (6.0)	2 (0.0)	1 (0.0)	1 (0.0)	4,297 (10.0)	
2	41,601 (100.0)	23,196 (55.8)	10,905 (26.2)	4,898 (11.8)	2,602 (6.3)	-	2 (0.0)	1 (0.0)	3,926 (9.4)	
3	41,257 (100.0)	24,153 (58.5)	10,282 (24.9)	4,476 (10.8)	2,345 (5.7)	1 (0.0)	2 (0.0)	-	3,636 (8.8)	
4	40,335 (100.0)	24,213 (60.0)	9,493 (23.5)	4,028 (10.0)	2,598 (6.4)	3 (0.0)	1 (0.0)	- -	3,417 (8.5)	
(再掲)	全日制	37,898 (100.0)	23,548 (62.1)	8,826 (23.3)	3,369 (8.9)	2,154 (5.7)	1 (0.0)	1 (0.0)	- -	3,235 (8.5)
	定時制	2,437 (100.0)	665 (27.3)	667 (27.4)	659 (27.0)	444 (18.2)	2 (0.1)	- -	- -	182 (7.5)

- 注1) 「進学者」には「進学者のうち就職している者」を含む。
 2) 「専修学校等入学者」には「専修学校等入学者のうち就職している者」を含む。
 3) 「就職者等」は「進学者のうち就職している者」及び「専修学校等入学者のうち就職している者」を含まない。
 4) 平成30年度まで「一時的な仕事に就いた者」として計上されていた「有期雇用労働者(フルタイム勤務相当以外)」及び「臨時労働者」は、文部科学省の学校基本調査の項目変更を踏まえて、令和元年度から「就職者等」に含まれている。
 5) 「進学希望在家庭者等」は「専修学校等入学者」のうちの予備校入学者と「在家庭者」のうちの進学希望者を合わせた数である。

(Ⅲ統計表：第21表参照)

卒業生に対する進学率、就職率、進学者のうち就職している者の率及び進学希望在家庭者等の率の推移は、表 11 及び図 4 のとおりである。

表 11 高等学校：卒業生数と進路別構成比の推移

(単位：人、%)

卒業年度	卒業生			進学率			就職率			進学者のうち就職している者の率			進学希望在家庭者等の率		
	計	男	女	計	男	女	計	男	女	計	男	女	計	男	女
25	41,265	20,237	21,028	52.0	50.4	53.5	12.0	14.4	9.6	0.0	0.0	0.0	10.1	14.0	6.5
26	42,307	20,970	21,337	53.0	51.0	55.0	13.0	15.4	10.6	0.0	0.0	0.0	9.8	13.7	5.9
27	42,567	20,996	21,571	53.2	51.6	54.8	13.2	15.4	11.0	0.0	0.0	0.0	10.2	14.3	6.2
28	43,421	21,778	21,643	52.6	50.6	54.7	12.9	15.3	10.6	0.0	-	0.0	11.3	15.4	7.1
29	43,025	21,309	21,716	51.1	47.8	54.3	12.6	14.7	10.5	-	-	-	12.9	18.1	7.9
30	43,041	21,517	21,524	51.2	48.2	54.1	12.4	14.8	10.0	0.0	0.0	-	12.0	16.7	7.3
令和元	42,839	21,376	21,463	52.8	50.1	55.5	12.3	14.5	10.1	0.0	0.0	-	10.0	14.1	6.0
2	41,601	20,968	20,633	55.8	53.5	58.0	10.8	13.2	8.4	0.0	0.0	-	9.4	13.0	5.9
3	41,257	20,676	20,581	58.5	57.5	59.6	9.9	12.1	7.6	0.0	0.0	-	8.8	11.8	5.8
4	40,335	20,245	20,090	60.0	59.0	61.1	9.3	11.8	6.8	0.0	0.0	-	8.5	11.0	5.9

注 1) 「進学率」とは、「進学者（進学者のうち就職している者を含む。）」の卒業生に占める割合である。

2) 「就職率」とは、「就職者」と「進学者のうち就職している者」及び「専修学校等入学者のうち就職している者」の卒業生に占める割合である。

3) 「就職者」とは、「自営業主等」、「無期雇用労働者」及び「有期雇用労働者（雇用契約期間が1か月以上の者）」である。

4) 「進学希望在家庭者等の率」とは、「予備校入学者」と「在家庭者」のうち進学希望者の卒業生に占める割合である。

図 4 高等学校：進路別構成比の推移

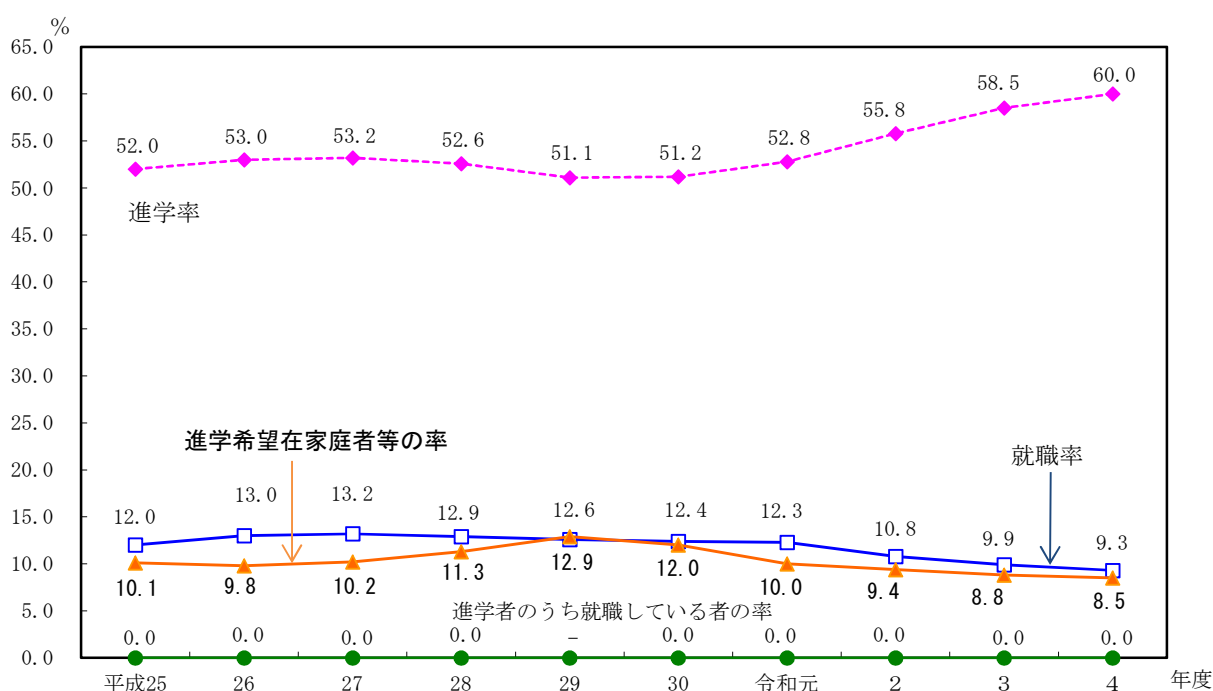

(Ⅲ統計表：第 21 表、第 26 表参照)

(3) 進学者の状況

ア 進学率

表 11 のとおり、進学率（進学者のうち就職している者を含む。）は 60.0% で、前年度（58.5%）より 1.5 ポイント増加した。

男女別に見ると、男子 59.0%（前年度 57.5%）、女子 61.1%（前年度 59.6%）であり、前年度と比較して進学率は男子、女子共に 1.5 ポイント増加した。

表 10 のとおり、課程別では全日制課程 62.1%（前年度 60.6%）、定時制課程 27.3%（前年度 25.5%）であった。

表 12 のとおり、学科別（全・定計）では、普通科 66.6%（前年度 64.9%）、農業科 30.8%（前年度 27.9%）、工業科 24.0%（前年度 22.4%）、商業科 36.3%（前年度 32.8%）、総合学科 50.3%（前年度 52.2%）であった。

表 12 高等学校：学科別進学率

（単位：人、%）

卒業年度	普通科			農業科			工業科			商業科			その他			総合学科		
	卒業者数	進学者数	進学率	卒業者数	進学者数	進学率	卒業者数	進学者数	進学率	卒業者数	進学者数	進学率	卒業者数	進学者数	進学率	卒業者数	進学者数	進学率
29	32,799	18,606	56.7	681	147	21.6	3,031	601	19.8	2,232	608	27.2	1,303	558	42.8	2,979	1,462	49.1
30	32,950	18,779	57.0	708	141	19.9	3,015	584	19.4	2,217	622	28.1	1,238	506	40.9	2,913	1,386	47.6
令和元	32,687	19,447	59.5	712	127	17.8	2,960	539	18.2	2,204	553	25.1	1,265	569	45.0	3,011	1,385	46.0
2	31,944	19,923	62.4	692	171	24.7	2,861	600	21.0	1,876	511	27.2	1,223	519	42.4	3,005	1,472	49.0
3	31,692	20,568	64.9	673	188	27.9	2,775	622	22.4	1,906	625	32.8	1,208	582	48.2	3,003	1,568	52.2
4	31,045	20,665	66.6	663	204	30.8	2,768	663	24.0	1,628	591	36.3	1,216	573	47.1	3,015	1,517	50.3

注) 「その他」は、全日制課程の「家庭科」「福祉科」「音楽科」「美術科」「保健体育科」「体育科」「国際学科」「海洋国際科」「産業科」「舞台表現科」及び定時制課程の「情報科」「産業科」である。

(Ⅲ統計表：第 21 表参照)

イ 進学先の学校種別内訳

進学者の進学先の学校種別内訳は、表 13 のとおりである。

進学者の 96.6%（前年度 95.9%）が大学へ、3.1%（前年度 3.8%）が短期大学へ進学している。男女別に見ると、男子は進学者の 99.2%（前年度 99.0%）が大学へ進学しており、女子は進学者の 94.2%（前年度 92.9%）が大学へ、5.6%（前年度 6.7%）が短期大学へ進学している。

ウ 進学先の昼夜間別・設置者別内訳

進学先の昼夜間別・設置者別内訳は、表 14 のとおりである。

昼間部へ進学した者は 99.4%（前年度 99.3%）、夜間部へ進学した者は 0.4%（前年度 0.4%）、通信教育部へ進学した者は 0.2%（前年度 0.3%）であった。

全日制課程卒業生について見ると、昼間部への進学者は 99.5%（前年度 99.5%）、夜間部への進学者は 0.4%（前年度 0.3%）であり、89.6%（前年度 89.6%）が私立昼間部へ進んでいる。

また、定時制課程卒業生は 2.1%（前年度 3.3%）が夜間部へ進学している。

表 13 高等学校：進学先の学校種別内訳

(単位：人、%)

卒業年度	進学者			大学			短期大学			大学(短大)別科・高等学校専攻科等		
	計	男	女	計	男	女	計	男	女	計	男	女
29	21,982 (100.0)	10,188 (100.0)	11,794 (100.0)	20,738 (94.3)	10,099 (99.1)	10,639 (90.2)	1,213 (5.5)	73 (0.7)	1,140 (9.7)	31 (0.1)	16 (0.2)	15 (0.1)
30	22,018 (100.0)	10,364 (100.0)	11,654 (100.0)	20,948 (95.1)	10,229 (98.7)	10,719 (92.0)	1,001 (4.5)	91 (0.9)	910 (7.8)	69 (0.3)	44 (0.4)	25 (0.2)
令和元	22,620 (100.0)	10,710 (100.0)	11,910 (100.0)	21,497 (95.0)	10,598 (99.0)	10,899 (91.5)	1,050 (4.6)	65 (0.6)	985 (8.3)	73 (0.3)	47 (0.4)	26 (0.2)
2	23,196 (100.0)	11,219 (100.0)	11,977 (100.0)	22,183 (95.6)	11,087 (98.8)	11,096 (92.6)	932 (4.0)	86 (0.8)	846 (7.1)	81 (0.3)	46 (0.4)	35 (0.3)
3	24,153 (100.0)	11,879 (100.0)	12,274 (100.0)	23,165 (95.9)	11,762 (99.0)	11,403 (92.9)	913 (3.8)	88 (0.7)	825 (6.7)	75 (0.3)	29 (0.2)	46 (0.4)
4	24,213 (100.0)	11,948 (100.0)	12,265 (100.0)	23,398 (96.6)	11,847 (99.2)	11,551 (94.2)	759 (3.1)	74 (0.6)	685 (5.6)	56 (0.2)	27 (0.2)	29 (0.2)

注 1) 「進学者」には「進学者のうち就職している者」を含む。

2) 「大学」「短期大学」の通信教育部は「大学(短大)別科・高等学校専攻科等」を含む。

(Ⅲ統計表：第 22 表参照)

表 14 高等学校：昼夜間別・設置者別進学者数

(単位：人、%)

卒業年度	進学者	昼間部				夜間部	通信教育部	
		計	公立	国立	私立			
29	21,982 (100.0)	21,784 (99.1)	394 (1.8)	1,514 (6.9)	19,876 (90.4)	170 (0.8)	28 (0.1)	
30	22,018 (100.0)	21,829 (99.1)	429 (1.9)	1,638 (7.4)	19,762 (89.8)	123 (0.6)	66 (0.3)	
令和元	22,620 (100.0)	22,461 (99.3)	545 (2.4)	1,652 (7.3)	20,264 (89.6)	92 (0.4)	67 (0.3)	
2	23,196 (100.0)	23,043 (99.3)	594 (2.6)	1,813 (7.8)	20,636 (89.0)	74 (0.3)	79 (0.3)	
3	24,153 (100.0)	23,988 (99.3)	505 (2.1)	1,823 (7.5)	21,660 (89.7)	91 (0.4)	74 (0.3)	
4	24,213 (100.0)	24,056 (99.4)	510 (2.1)	1,853 (7.7)	21,693 (89.6)	103 (0.4)	54 (0.2)	
(再掲)	全日制	23,548 (100.0)	23,423 (99.5)	470 (2.0)	1,847 (7.8)	21,106 (89.6)	89 (0.4)	36 (0.2)
	定時制	665 (100.0)	633 (95.2)	40 (6.0)	6 (0.9)	587 (88.3)	14 (2.1)	18 (2.7)

(Ⅲ統計表：第 22 表参照)

エ 進学先の学科別内訳

図5のとおり、大学への進学者23,398人の進学先を学科別に見ると、男子は前年度同様、社会科学系に進んだ者が一番多く、5,001人(42.2%)であり、次いで工学系が2,559人(21.6%)であった。女子も前年度同様、社会科学系に進んだ者が一番多く、3,901人(33.8%)で、次いで人文科学系に進んだ者が2,372人(20.5%)となっている。

図5 高等学校：学科別大学進学者数の比率

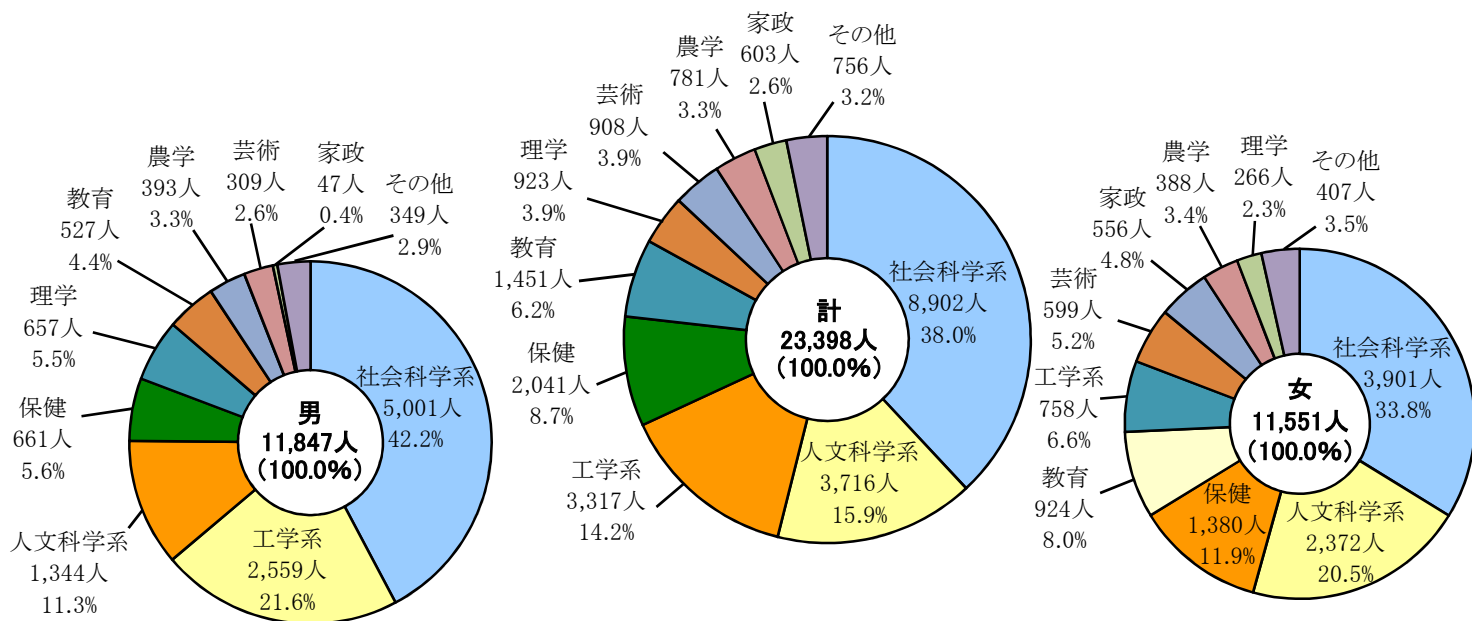

(Ⅲ統計表：第23表参照)

図6のとおり、短期大学への進学者は759人で、このうち女子の進学者は685人で90.3%を占めている。女子の進学先を学科別に見ると教育の学科に273人(39.9%)、次いで家政の学科に130人(19.0%)となっている。男子の進学者は74人で工業の学科に13人(17.6%)、教育の学科に12人(16.2%)となっている。

図6 高等学校：学科別短期大学進学者数の比率

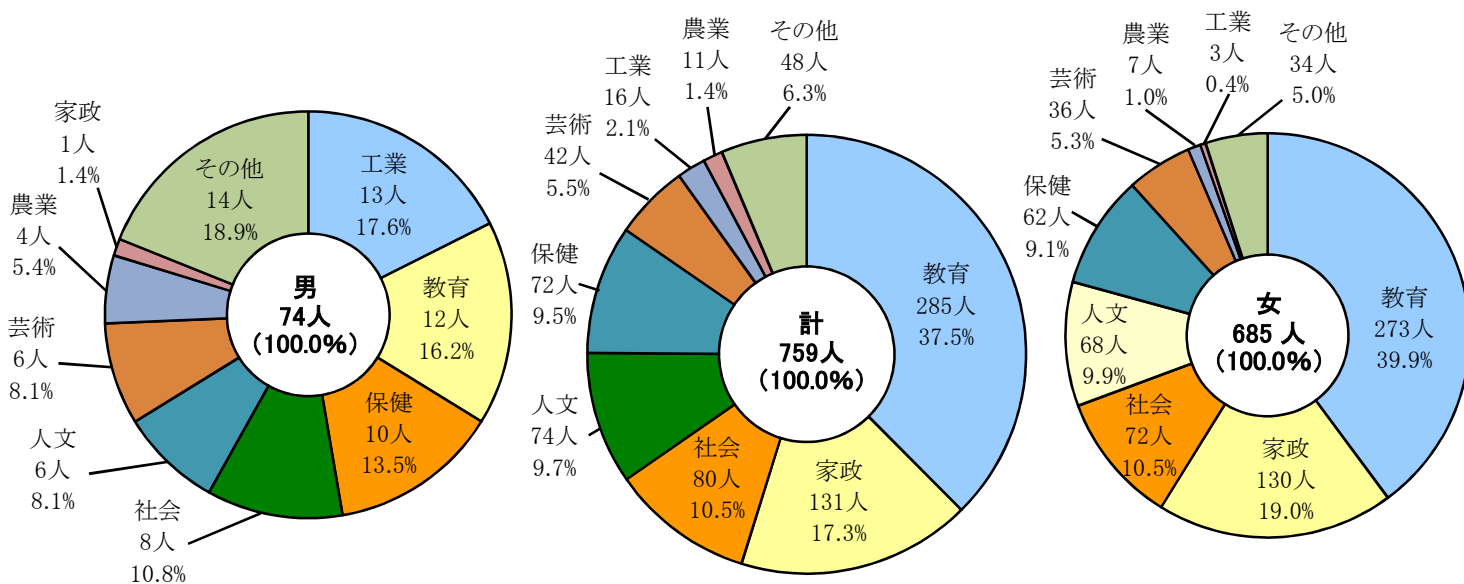

(Ⅲ統計表：第24表参照)

(4) 専修学校等入学者の状況

専修学校等入学者の内訳は、表 15 のとおりである。

専修学校等入学者は 9,493 人で、卒業生全体の 23.5% (前年度 24.9%) であった。このうち予備校入学者は 1,774 人で、専修学校等入学者の 18.7% (前年度 20.2%) を占めている。

表 15 高等学校：専修学校等入学者の内訳

(単位：人、%)

卒業年度	専修学校等入学者	専修学校	各種学校	公共職業能力開発施設等	(再掲)
					専修・各種学校のうち予備校
29	11,307 (100.0)	10,122 (89.5)	910 (8.0)	275 (2.4)	2,732 (24.2)
30	11,696 (100.0)	10,855 (92.8)	590 (5.0)	251 (2.1)	2,767 (23.7)
令和元	11,794 (100.0)	11,362 (96.3)	213 (1.8)	219 (1.9)	2,581 (21.9)
2	10,905 (100.0)	10,497 (96.3)	135 (1.2)	273 (2.5)	2,235 (20.5)
3	10,282 (100.0)	9,719 (94.5)	340 (3.3)	223 (2.2)	2,073 (20.2)
4	9,493 (100.0)	9,037 (95.2)	261 (2.7)	195 (2.1)	1,774 (18.7)

(Ⅲ統計表：第 25 表参照)

予備校入学者を除いた専修学校等入学者の、卒業生に対する割合推移は、図 7 のとおりである。

図 7 高等学校：専修学校等入学率の推移

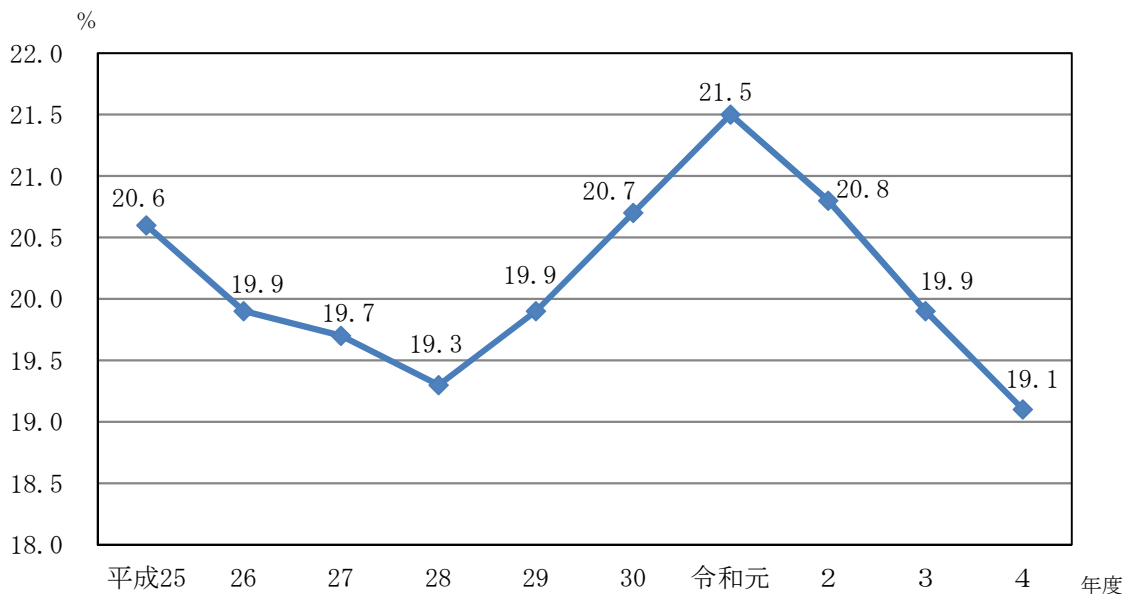

(Ⅲ統計表：第 21 表、第 25 表参照)

予備校入学者を除いた専修学校等入学者の内訳は、図8のとおりである。

図8 高等学校：学校種別専修学校等入学者数の比率

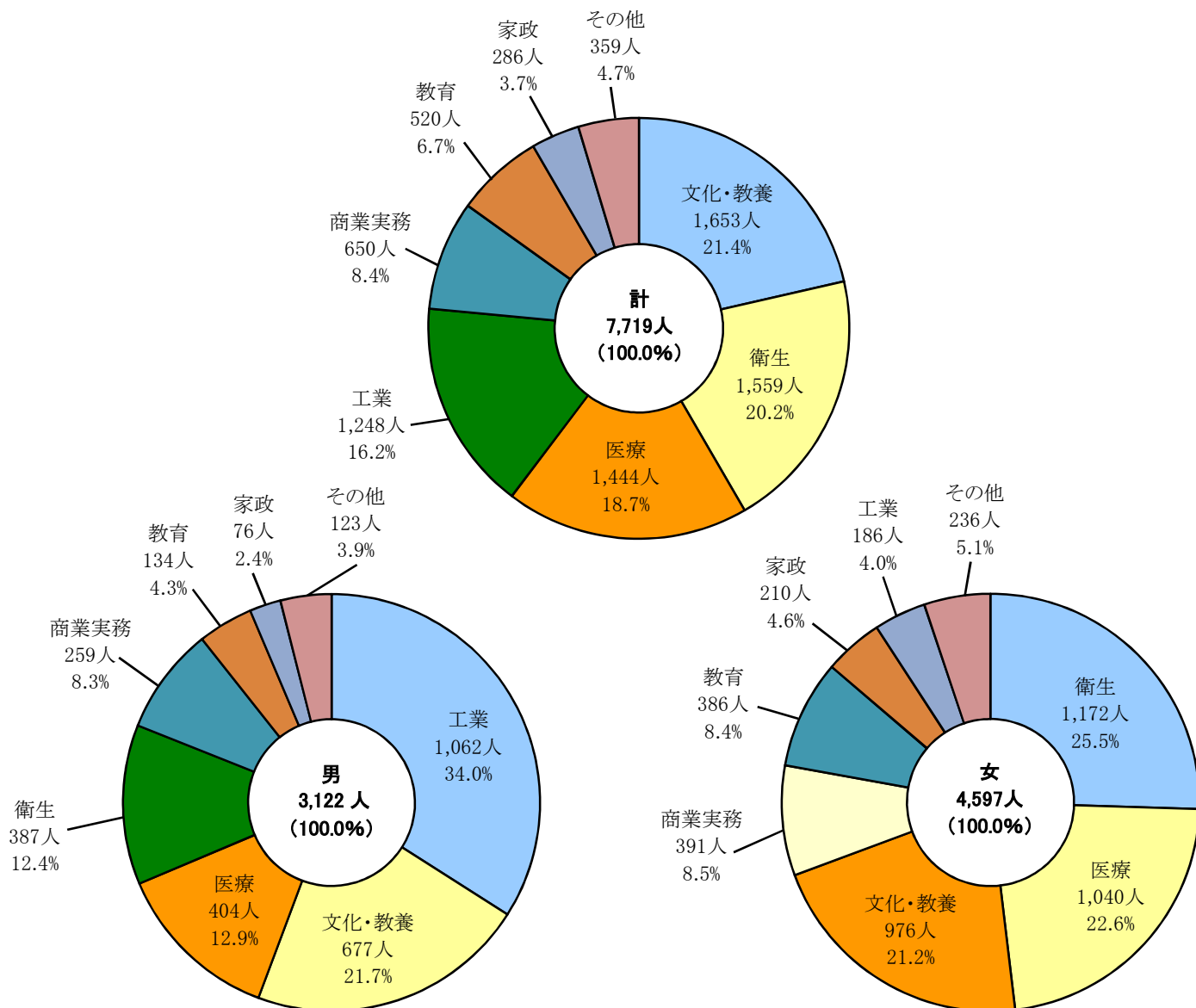

(Ⅲ統計表：第25表参照)

(5) 就職者の状況

「進学者のうち就職している者」及び「専修学校等入学者のうち就職している者」を含めた就職者は3,766人で、卒業者の9.3%となり、前年度(9.9%)より0.6ポイント減少した。男女別に見ると、男子は11.8%(前年度12.1%)、女子は6.8%(前年度7.6%)となっている。

また、「進学者のうち就職している者」及び「専修学校等入学者のうち就職している者」を除いた就職者は3,765人で、卒業者の9.3%となり、前年度(9.9%)より0.6ポイント減少した。男女別に見ると、男子は11.8%(前年度12.1%)、女子は6.8%(前年度7.6%)となっている。

就職者の雇用形態別・産業別・職業別内訳は、図9、図10及び図11のとおりである。

図9 高等学校：雇用形態別就職者数の比率

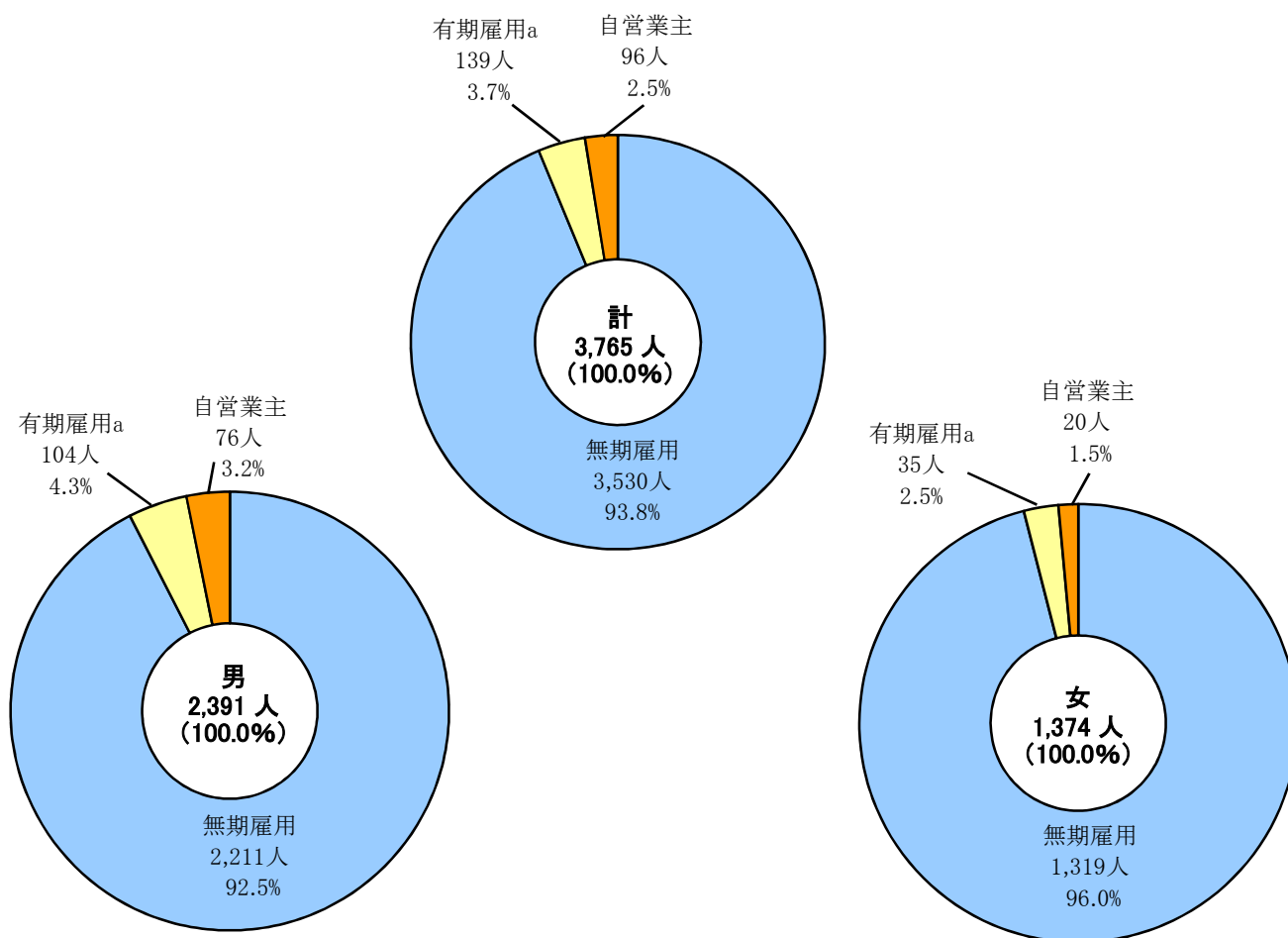

- 注1) 「進学者のうち就職している者」及び「専修学校等入学者のうち就職している者」を除く。
 注2) 令和元年度卒業者の調査から、文部科学省の学校基本調査の項目変更に伴い、就職者の分類を変更した。
 注3) 「無期雇用労働者」とは、雇用契約期間の定めがないものを指す。例:正社員
 注4) 「有期雇用労働者a」とは、雇用契約期間の定めが1年以上かつ週の労働時間が30時間以上の者を指す。
 例:非常勤、派遣社員

(Ⅲ統計表：第26表参照)

図 10 高等学校：産業別就職者数の比率

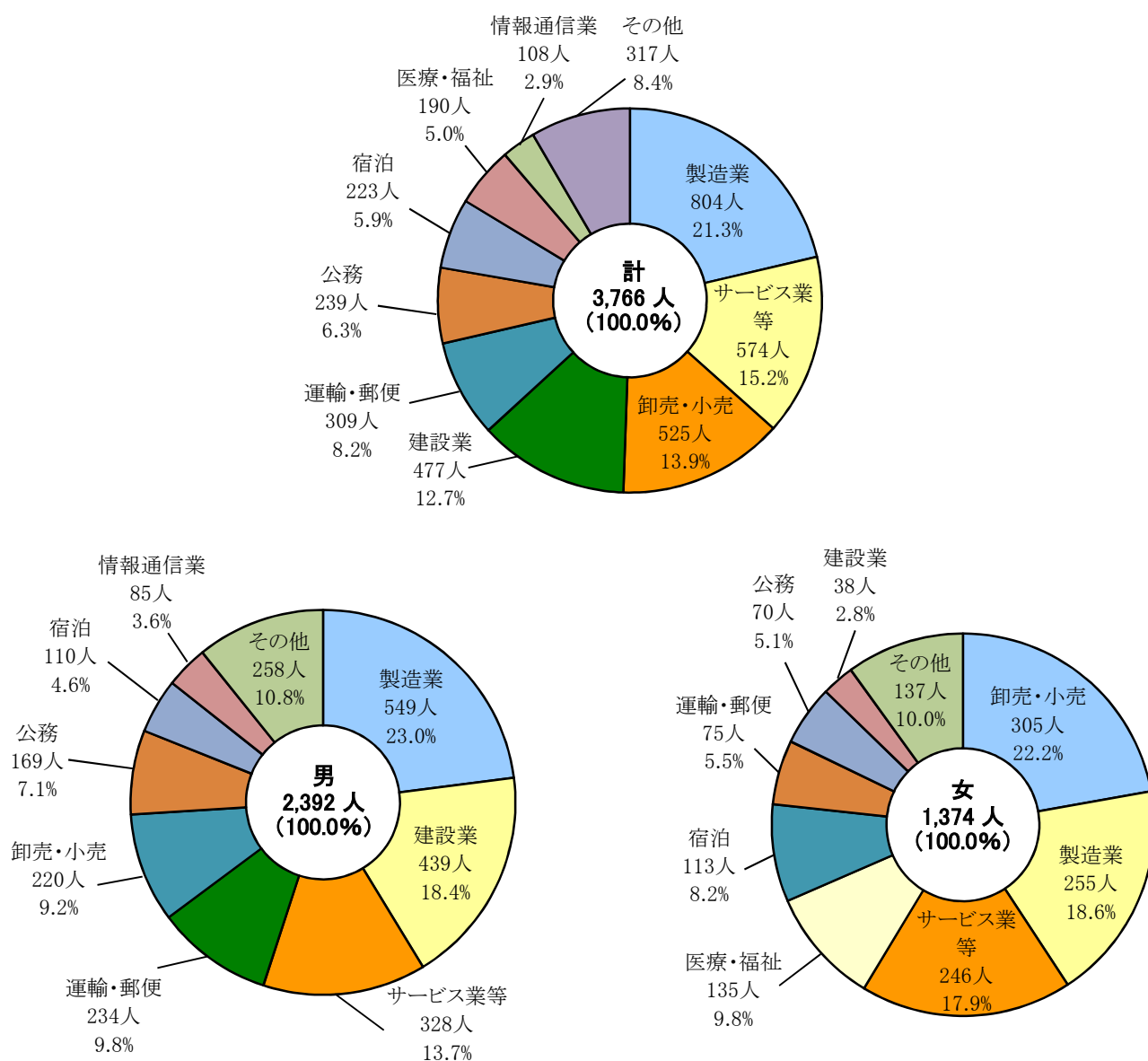

- 注 1) 「進学者のうち就職している者」及び「専修学校等入学者のうち就職している者」を含む。
- 2) 「サービス業等」には、「学術研究機関、専門・技術サービス業」「生活関連サービス業、娯楽業」「教育、学習支援業」「複合サービス事業」及び「サービス業（他に分類されないもの）」を含む。
- 3) 「サービス業」の例として、洗濯、理容、美容、生活関連サービス、娯楽及び自動車整備等がある。
- 4) 計の「その他」には、農業、林業、漁業、鉱業、採石業、砂利採取業、電気・ガス・熱供給・水道業、金融業、保険業、不動産業・物品賃貸業、左記以外のものが含まれる。
- 5) 男子の「その他」には、農業、林業、漁業、鉱業、採石業、砂利採取業、電気・ガス・熱供給・水道業、金融業、保険業、不動産業、物品賃貸業、医療、福祉、左記以外のものが含まれる。
- 6) 女子の「その他」には、農業、林業、漁業、鉱業、採石業、砂利採取業、電気・ガス・熱供給・水道業、情報通信業、金融業、保険業、不動産業、物品賃貸業、左記以外のものが含まれる。

(Ⅲ統計表：第 27 表参照)

図 11 高等学校：職業別就職者数の比率

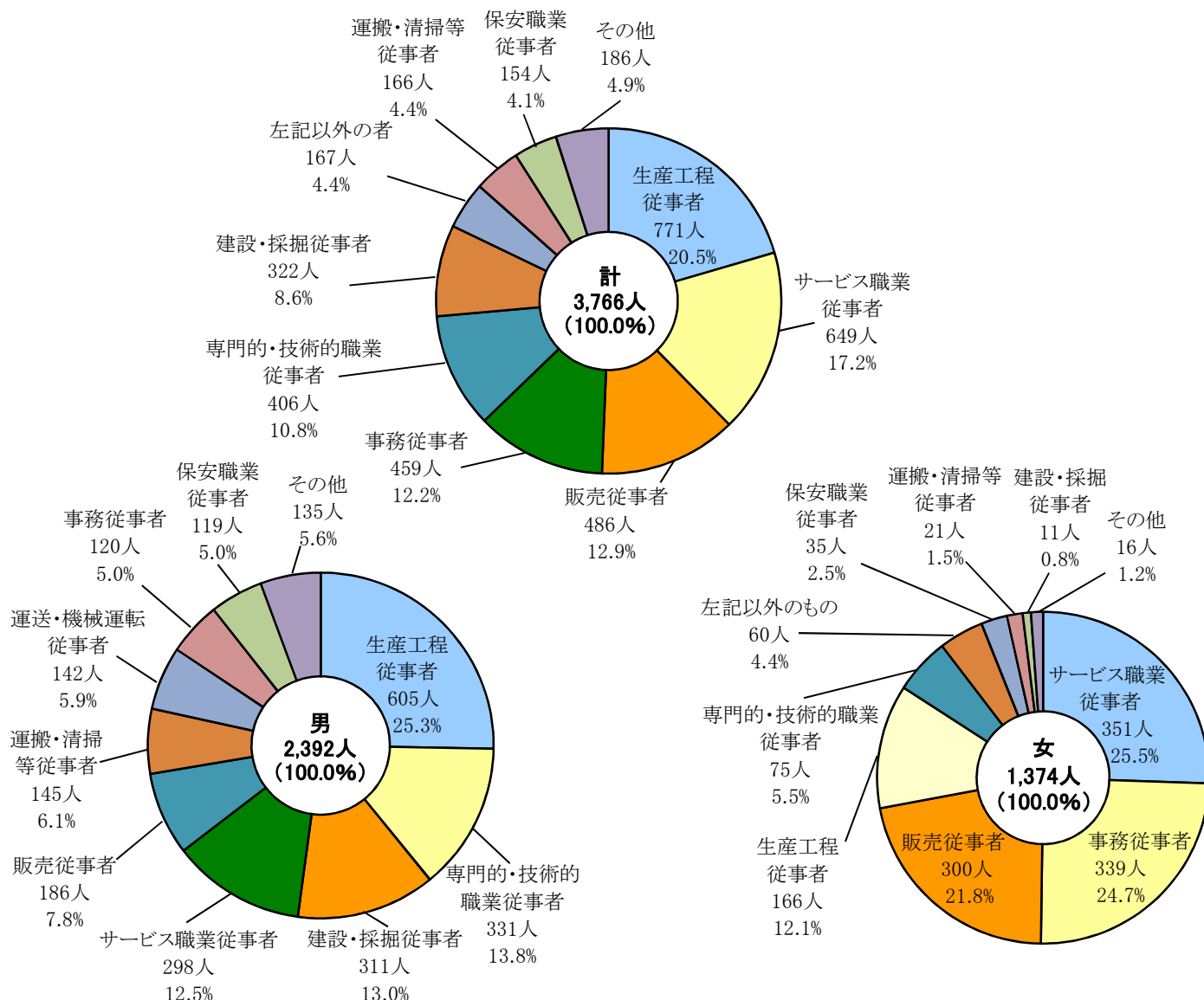

- 注 1) 「進学者のうち就職している者」及び「専修学校等入学者のうち就職している者」を含む。
 2) 計の「その他」は、「運送・機械運転従事者」及び「農林漁業従事者」である。
 3) 男子の「その他」は、「左記以外の者」及び「農林漁業従事者」である。
 4) 女子の「その他」は、「運送・機械運転従事者」及び「農林漁業従事者」である。
 5) 「サービス職業従事者」の例として、家庭生活支援サービス、生活衛生サービス、飲食物調理従事者、接客及び給仕職業従事者等がある。

(Ⅲ統計表：第 28 表参照)

(6) 一時的な仕事に就いた者の状況

一時的な仕事に就いた者は 263 人で、卒業者の 0.7%であった。男女別に見ると、男子 103 人、女子 160 人となっている。また、雇用形態別では、フルタイム勤務相当以外の有期雇用労働者（有期雇用労働者 b）が 148 人、臨時労働者が 115 人となっている。

- 注 1) 令和元年度卒業者の調査から、文部科学省の学校基本調査の項目変更に伴い、一時的な仕事に就いた者の分類を変更した。
 2) 「有期雇用労働者 b」とは、雇用契約期間の定めが 1 年以上かつ週の労働時間が 30 時間未満の者又は雇用契約期間の定めが 1 か月以上 1 年未満のものを指す。例：パート、アルバイト
 3) 「臨時労働者」とは、雇用契約期間の定めが 1 か月未満の者を指す。例：日雇い労働者

(7) 左記以外の者（在家庭者・その他）の状況

左記以外の者の状況は、表 16 のとおりである。

左記以外の者は 2,598 人で、卒業者の 6.4%であった。このうち 1,643 人（左記以外の者の 63.2%）が進学希望の在家庭者である。

表 16 高等学校：左記以外の者（在家庭者・その他）の内訳

（単位：人、％）

卒業年度	左記以外の者	在家庭者				その他
		計	進学希望	就職希望	その他	
29	3,858 (100.0)	3,687 (95.6)	2,836 (73.5)	329 (8.5)	522 (13.5)	171 (4.4)
30	3,489 (100.0)	3,210 (92.0)	2,404 (68.9)	269 (7.7)	537 (15.4)	279 (8.0)
令和元	2,581 (100.0)	2,400 (93.0)	1,716 (66.5)	265 (10.3)	419 (16.2)	181 (7.0)
2	2,602 (100.0)	2,462 (94.6)	1,691 (65.0)	293 (11.3)	478 (18.4)	140 (5.4)
3	2,345 (100.0)	2,175 (92.8)	1,563 (66.7)	203 (8.7)	409 (17.4)	170 (7.2)
4	2,598 (100.0)	2,447 (94.2)	1,643 (63.2)	276 (10.6)	528 (20.3)	151 (5.8)

注) 「在家庭者」のその他には家事・家業手伝い、また「その他」には海外転出者を含む。

(Ⅲ統計表：第 29 表参照)

5 中等教育学校前期課程修了者及び後期課程卒業者の進路状況

前期課程修了者及び後期課程卒業者の進路状況は、表 17 のとおりである。

表 17 中等教育学校：前期課程状況別修了者数、後期課程状況別卒業者数

前期課程							(再掲)		
修了年度	修了者	進学者	専修学校等入学者	就職者等	左記以外の者 (在家庭者・その他)	不詳・死亡	進学者のうち就職している者	専修学校等入学者のうち就職している者	
令和 4 年度	952 (100.0)	951 (99.9)	-	-	1 (0.1)	-	-	-	-

後期課程							(再掲)		
卒業年度	卒業者	進学者	専修学校等入学者	就職者等	左記以外の者 (在家庭者・その他)	不詳・死亡	進学者のうち就職している者	専修学校等入学者のうち就職している者	進学希望 在家庭者等
令和 4 年度	906 (100.0)	766 (84.5)	125 (13.8)	5 (0.6)	10 (1.1)	-	-	-	123 (13.6)

注 1) 「進学者」には「進学者のうち就職している者」を含む。

2) 「専修学校等入学者」には「専修学校等入学者のうち就職している者」を含む。

3) 「就職者等」は「進学者のうち就職している者」及び「専修学校等入学者のうち就職している者」を含まない。

4) 「進学希望在家庭者等」は「専修学校等入学者」のうちの予備校入学者及び「在家庭者」のうちの進学希望者を合わせた数である。

(Ⅲ統計表：第 3 表、第 21 表参照)

6 中学校及び義務教育学校特別支援学級卒業者の進路状況

(1) 進路の状況

卒業者の進路状況は、表 18 のとおりである。

卒業者 1,551 人のうち、進学者（進学者のうち就職している者を含む。）が 1,483 人（95.6%）で、前年度（96.4%）より 0.8 ポイント減少した。

表 18 中学校及び義務教育学校特別支援学級：状況別卒業者数

（単位：人、%）

卒業年度	卒業者	進学者	専修学校等入学者	社会福祉施設入所、通所者	就職者等	在家庭者	その他	(再掲)進学者のうち就職している者
29	1,625 (100.0)	1,577 (97.0)	18 (1.1)	- -	11 (0.7)	17 (1.0)	2 (0.1)	- -
30	1,575 (100.0)	1,511 (95.9)	35 (2.2)	2 (0.1)	8 (0.5)	17 (1.1)	2 (0.1)	- -
令和元	1,294 (100.0)	1,233 (95.3)	33 (2.6)	- -	3 (0.2)	24 (1.9)	1 (0.1)	- -
2	1,322 (100.0)	1,286 (97.3)	16 (1.2)	2 (0.2)	4 (0.3)	12 (0.9)	2 (0.2)	- -
3	1,425 (100.0)	1,373 (96.4)	26 (1.8)	1 (0.1)	2 (0.1)	20 (1.4)	3 (0.2)	- -
4	1,551 (100.0)	1,483 (95.6)	35 (2.3)	- -	4 (0.3)	29 (1.9)	- -	- -

注1) 「進学者」には「進学者のうち就職している者」を含む。

2) 「専修学校等入学者」には「専修学校等入学者のうち就職している者」を含む。

3) 「就職者等」は「進学者のうち就職している者」及び「専修学校等入学者のうち就職している者」を含まない。

4) 令和元年度から通級指導学級を含まない。

(Ⅲ統計表：第 31 表参照)

(2) 進学者の状況

進学者（進学者のうち就職している者を含む。）1,483 人のうち、特別支援学校の高等部へ 958 人（進学者の 64.6%）が進み、高等学校全日制課程（高等専門学校を含む。）へ 180 人（12.1%）、定時制課程へ 93 人（6.3%）、通信制課程へ 252 人（17.0%）が進んでいる。

(Ⅲ統計表：第 32 表参照)

(3) 就職者等の状況

就職者等は 4 人で、雇用形態別に見ると、「自営業主等」が 2 人、「無期雇用労働者」が 1 人、「有期雇用労働者 b」が 1 人となっている。

注) 「有期雇用労働者 b」とは、雇用契約期間の定めが 1 年以上かつ週の労働時間が 30 時間未満の者又は雇用契約期間の定めが 1 か月以上 1 年未満の者を指す。

(Ⅲ統計表：第 34 表参照)

7 特別支援学校卒業者の進路状況

(1) 都立特別支援学校（視覚障害）

ア 小学部の状況

卒業者の進路状況は、表 19 のとおりである。

表 19 都立特別支援学校小学部（視覚障害）：状況別卒業者数 (単位：人)

卒業年度	卒業者	都内中学校等進学者							都外中学校等進学者	その他
		計	公立	(再掲) 区市 町村立	(再掲) 都立	(再掲) 特別支援 学校中学部	国立	私立		
29	12	11	11	1	-	10	-	-	1	-
30	10	9	7	1	-	6	2	-	1	-
令和元	10	10	9	-	-	9	1	-	-	-
2	14	14	10	-	-	10	4	-	-	-
3	14	13	12	-	-	12	1	-	-	1
4	19	19	19	1	-	18	-	-	-	-

(Ⅲ統計表：第 30 表参照)

イ 中学部の状況

卒業者の進路状況は、表 20 のとおりである。

表 20 都立特別支援学校中学部（視覚障害）：状況別卒業者数 (単位：人、%)

卒業年度	卒業者	進学者	専修学校 等入学者	社会福祉 施設入所、 通所者	就職者等	在家庭者	その他	(再掲)進学者 のうち就職 している者
29	13	13	-	-	-	-	-	-
	(100.0)	(100.0)	-	-	-	-	-	-
30	18	18	-	-	-	-	-	-
	(100.0)	(100.0)	-	-	-	-	-	-
令和元	25	25	-	-	-	-	-	-
	(100.0)	(100.0)	-	-	-	-	-	-
2	19	19	-	-	-	-	-	-
	(100.0)	(100.0)	-	-	-	-	-	-
3	10	10	-	-	-	-	-	-
	(100.0)	(100.0)	-	-	-	-	-	-
4	12	12	-	-	-	-	-	-
	(100.0)	(100.0)	-	-	-	-	-	-

注) 文部科学省の学校基本調査の項目変更を踏まえて、令和元年度卒業者から「就業者」は「就職者等」となった。

(Ⅲ統計表：第 31 表参照)

ウ 高等部の状況

卒業者の進路状況は、表 21 のとおりである。

卒業者 33 人のうち、進学者は 7 人（卒業者の 21.2%）で、内訳は「大学」が 4 人、「特別支援学校専攻科」が 3 人となっている。

就職者等は 8 人（卒業者の 24.2%）で、雇用形態別に見ると、「自営業主等」が 3 人、「無期雇用労働者」が 2 人、「有期雇用労働者 a」が 3 人となっている。職業別に見ると、「あんま・はり師・指圧・きゅう師・マッサージ」が 6 人、「事務」が 2 人となっている。

注) 「有期雇用労働者 a」とは、雇用契約期間の定めが 1 年以上かつ週の労働時間が 30 時間以上の者を指す。

表 21 都立特別支援学校高等部（視覚障害）：状況別卒業生数

(単位：人、%)

卒業年度	卒業生	進学者	専修学校 等入学者	社会福祉 施設入所、 通所者	就職者等	在家庭者	その他	(再掲)進学者 のうち就職 している者
29	40	8	2	9	9	12	-	-
	(100.0)	(20.0)	(5.0)	(22.5)	(22.5)	(30.0)	-	-
30	26	5	1	7	8	5	-	-
	(100.0)	(19.2)	(3.8)	(26.9)	(30.8)	(19.2)	-	-
令和元	32	7	2	7	8	8	-	-
	(100.0)	(21.9)	(6.3)	(21.9)	(25.0)	(25.0)	-	-
2	27	6	1	10	3	7	-	-
	(100.0)	(22.2)	(3.7)	(37.0)	(11.1)	(25.9)	-	-
3	30	12	-	12	3	3	-	-
	(100.0)	(40.0)	-	(40.0)	(10.0)	(10.0)	-	-
4	33	7	-	13	8	5	-	-
	(100.0)	(21.2)	-	(39.4)	(24.2)	(15.2)	-	-

注) 「進学者」には「進学者のうち就職している者」を含む。

(Ⅲ統計表：第 37・38・40・41 表参照)

(2) 都立特別支援学校（聴覚障害）

ア 小学部の状況

卒業生の進路状況は、表 22 のとおりである。

表 22 都立特別支援学校小学部（聴覚障害）：状況別卒業生数

(単位：人)

卒業年度	卒業生	都内中学校等進学者							都外中 学校等 進学者	その他
		計	公立	(再掲) 区市 町村立	(再掲) 都立	(再掲) 特別支援 学校 学校 中学部	国立	私立		
29	45	43	43	1	-	42	-	-	2	-
30	39	37	35	2	-	33	-	2	2	-
令和元	39	39	36	1	-	35	2	1	-	-
2	38	38	36	-	-	36	2	-	-	-
3	38	37	35	-	-	35	-	2	1	-
4	38	37	37	1	-	36	-	-	1	-

(Ⅲ統計表：第 30 表参照)

イ 中学部の状況

卒業生の進路状況は、表 23 のとおりである。

表 23 都立特別支援学校中学部（聴覚障害）：状況別卒業生数

(単位：人、%)

卒業年度	卒業生	進学者	専修学校 等入学者	社会福祉 施設入所、 通所者	就職者等	在家庭者	その他	(再掲)進学者 のうち就職 している者
29	44	43	-	-	-	1	-	-
	(100.0)	(97.7)	-	-	-	(2.3)	-	-
30	54	54	-	-	-	-	-	-
	(100.0)	(100.0)	-	-	-	-	-	-
令和元	51	50	-	-	1	-	-	-
	(100.0)	(98.0)	-	-	(2.0)	-	-	-
2	47	47	-	-	-	-	-	-
	(100.0)	(100.0)	-	-	-	-	-	-
3	41	41	-	-	-	-	-	-
	(100.0)	(100.0)	-	-	-	-	-	-
4	43	42	-	-	1	-	-	-
	(100.0)	(97.7)	-	-	(2.3)	-	-	-

注) 「進学者」には「進学者のうち就職している者」を含む。

(Ⅲ統計表：第 31 表参照)

ウ 高等部の状況

卒業者の進路状況は、表 24 のとおりである。

卒業者 63 人のうち、進学者は 29 人（卒業者の 46.0%）で、内訳は「大学」が 20 人、「特別支援学校専攻科」が 9 人となっている。

就職者等は 19 人（卒業者の 30.2%）で、雇用形態別に見ると、「無期雇用労働者」が 10 人、「有期雇用労働者 b」が 9 人となっている。職業別に見ると、「事務」が 11 人、「販売」が 1 人、「技能工等」が 3 人、「サービス職業」が 4 人となっている。

注）「有期雇用労働者 b」とは、雇用契約期間の定めが 1 年以上かつ週の労働時間が 30 時間未満の者又は雇用契約期間の定めが 1 か月以上 1 年未満の者を指す。

表 24 都立特別支援学校高等部（聴覚障害）：状況別卒業生数（単位：人、%）

卒業年度	卒業生	進学者	専修学校等入学者	社会福祉施設入所、通所者	就職者等	在家庭者	その他	(再掲)進学者のうち就職している者
29	78 (100.0)	42 (53.8)	-	7 (9.0)	26 (33.3)	3 (3.8)	-	-
30	77 (100.0)	38 (49.4)	2 (2.6)	6 (7.8)	29 (37.7)	2 (2.6)	-	-
令和元	67 (100.0)	28 (41.8)	3 (4.5)	5 (7.5)	25 (37.3)	2 (3.0)	4 (6.0)	-
2	57 (100.0)	38 (66.7)	2 (3.5)	3 (5.3)	14 (24.6)	-	-	-
3	64 (100.0)	39 (60.9)	3 (4.7)	5 (7.8)	17 (26.6)	-	-	-
4	63 (100.0)	29 (46.0)	5 (7.9)	7 (11.1)	19 (30.2)	3 (4.8)	-	-

注）「進学者」には「進学者のうち就職している者」を含む。

（Ⅲ統計表：第 37・38・40・41 表参照）

(3) 都立特別支援学校（肢体不自由）

ア 小学部の状況

卒業者の進路状況は、表 25 のとおりである。

表 25 都立特別支援学校小学部（肢体不自由）：状況別卒業生数（単位：人）

卒業年度	卒業生	都内中学校等進学者							都外中学校等進学者	その他
		計	公立	(再掲)	(再掲)	(再掲)	国立	私立		
				区市町村立	都立	特別支援学校中学部				
29	132	131	131	3	-	128	-	-	1	-
30	121	121	121	2	-	119	-	-	-	-
令和元	155	155	155	2	-	153	-	-	-	-
2	161	161	161	-	-	161	-	-	-	-
3	179	179	179	1	-	178	-	-	-	-
4	151	150	149	-	-	149	1	-	1	-

（Ⅲ統計表：第 30 表参照）

イ 中学部の状況

卒業者の進路状況は、表 26 のとおりである。

表 26 都立特別支援学校中学部（肢体不自由）：状況別卒業生数（単位：人、%）

卒業年度	卒業生	進学者	専修学校等入学者	社会福祉施設入所、通所者	就職者等	在家庭者	その他	(再掲)進学者のうち就職している者
29	194 (100.0)	194 (100.0)	-	-	-	-	-	-
30	140 (100.0)	136 (97.1)	-	-	-	4 (2.9)	-	-
令和元	164 (100.0)	161 (98.2)	-	-	-	1 (0.6)	2 (1.2)	-
2	142 (100.0)	141 (99.3)	-	-	-	1 (0.7)	-	-
3	136 (100.0)	135 (99.3)	-	-	-	1 (0.7)	-	-
4	160 (100.0)	157 (98.1)	-	1 (0.6)	-	2 (1.3)	-	-

注) 「進学者」には「進学者のうち就職している者」を含む。

(Ⅲ統計表：第 31 表参照)

ウ 高等部の状況

卒業者の進路状況は、表 27 のとおりである。

卒業生 176 人のうち、社会福祉施設入所・通所者が最も多く 154 人で、卒業生に占める割合は、87.5%となっている。社会福祉施設入所・通所者のうち在学中から入所・通所している者が 23 人（社会福祉施設入所・通所者のうち 14.9%）となっている。

表 27 都立特別支援学校高等部（肢体不自由）：状況別卒業生数（単位：人、%）

卒業年度	卒業生	進学者	専修学校等入学者	社会福祉施設入所、通所者	就職者等	在家庭者	その他	(再掲)進学者のうち就職している者
29	190 (100.0)	6 (3.2)	5 (2.6)	165 (86.8)	8 (4.2)	6 (3.2)	-	-
30	186 (100.0)	1 (0.5)	3 (1.6)	171 (91.9)	5 (2.7)	6 (3.2)	-	-
令和元	184 (100.0)	10 (5.4)	2 (1.1)	155 (84.2)	6 (3.3)	11 (6.0)	-	-
2	201 (100.0)	2 (1.0)	2 (1.0)	182 (90.5)	5 (2.5)	10 (5.0)	-	-
3	153 (100.0)	4 (2.6)	2 (1.3)	136 (88.9)	5 (3.3)	6 (3.9)	-	-
4	176 (100.0)	6 (3.4)	2 (1.1)	154 (87.5)	4 (2.3)	10 (5.7)	-	-

注) 「進学者」には「進学者のうち就職している者」を含む。

(Ⅲ統計表：第 37 表参照)

(4) 都立特別支援学校(知的障害)

ア 小学部の状況

卒業者の進路状況は、表 28 のとおりである。

表 28 都立特別支援学校小学部(知的障害): 状況別卒業生数 (単位: 人)

卒業年度	卒業生	都内中学校等進学者							都外中学校等進学者	その他
		計	公立	(再掲)	(再掲)	(再掲)	国立	私立		
				区市町村立	都立	特別支援学校 中学部				
29	399	398	397	2	-	395	-	1	1	-
30	449	448	447	3	-	444	1	-	1	-
令和元	465	462	450	2	-	448	11	1	2	1
2	524	524	524	1	-	523	-	-	-	-
3	518	516	515	3	-	512	-	1	2	-
4	566	560	560	2	-	558	-	-	6	-

(Ⅲ統計表: 第 30 表参照)

イ 中学部の状況

卒業者の進路状況は、表 29 のとおりである。

表 29 都立特別支援学校中学部(知的障害): 状況別卒業生数 (単位: 人、%)

卒業年度	卒業生	進学者	専修学校等入学者	社会福祉施設入所、通所者	就職者等	在家庭者	その他	(再掲)進学者のうち就職している者
29	546	543	-	1	-	2	-	-
	(100.0)	(99.5)	-	(0.2)	-	(0.4)	-	-
30	505	502	-	-	-	3	-	-
	(100.0)	(99.4)	-	-	-	(0.6)	-	-
令和元	500	498	1	-	-	1	-	-
	(100.0)	(99.6)	(0.2)	-	-	(0.2)	-	-
2	529	528	-	-	-	1	-	-
	(100.0)	(99.8)	-	-	-	(0.2)	-	-
3	600	596	-	-	1	3	-	-
	(100.0)	(99.3)	-	-	(0.2)	(0.5)	-	-
4	598	595	-	1	-	2	-	-
	(100.0)	(99.5)	-	(0.2)	-	(0.3)	-	-

注) 「進学者」には「進学者のうち就職している者」を含む。

(Ⅲ統計表: 第 31 表参照)

ウ 高等部の状況

卒業者の進路状況は、表 30 のとおりである。

卒業者は 1,425 人のうち、社会福祉施設入所・通所者が 691 人(卒業者の 48.5%)と最も多く、次いで就職者等が 652 人(卒業者の 45.8%)となっている。

就職者等を雇用形態別に見ると「有期雇用労働者 b」が最も多く 304 人(就職者等の 46.6%)となっている。職業別に見ると「サービス職業」が最も多く 344 人(就職者等の 52.8%)となっている。

表 30 都立特別支援学校高等部（知的障害）：状況別卒業生数

(単位：人、%)

卒業年度	卒業生	進学者	専修学校 等入学者	社会福祉 施設入所、 通所者	就職者等	在家庭者	その他	(再掲)進学者 のうち就職 している者
29	1,550 (100.0)	2 (0.1)	5 (0.3)	727 (46.9)	774 (49.9)	41 (2.6)	1 (0.1)	-
30	1,634 (100.0)	3 (0.2)	5 (0.3)	765 (46.8)	811 (49.6)	49 (3.0)	1 (0.1)	-
令和元	1,610 (100.0)	2 (0.1)	7 (0.4)	750 (46.6)	804 (49.9)	46 (2.9)	1 (0.1)	-
2	1,594 (100.0)	2 (0.1)	11 (0.7)	743 (46.6)	787 (49.4)	51 (3.2)	-	-
3	1,451 (100.0)	2 (0.1)	6 (0.4)	720 (49.6)	678 (46.7)	45 (3.1)	-	-
4	1,425 (100.0)	6 (0.4)	6 (0.4)	691 (48.5)	652 (45.8)	70 (4.9)	-	-

注) 「進学者」には「進学者のうち就職している者」を含む。

(Ⅲ統計表：第 37・40・41 表参照)

(5) 都立特別支援学校（病弱）

ア 小学部の状況

卒業生の進路状況は、表 31 のとおりである。

表 31 都立特別支援学校小学部（病弱）：状況別卒業生数

(単位：人)

卒業年度	卒業生	都内中学校等進学者							都外中 学校等 進学者	その他
		計	公立	(再掲) 区市 町村立	(再掲) 都立	(再掲) 特別支援 学校中学部	国立	私立		
29	-	-	-	-	-	-	-	-	-	
30	-	-	-	-	-	-	-	-	-	
令和元	-	-	-	-	-	-	-	-	-	
2	-	-	-	-	-	-	-	-	-	
3	-	-	-	-	-	-	-	-	-	
4	2	2	2	-	-	2	-	-	-	

(Ⅲ統計表：第 30 表参照)

イ 中学部の状況

卒業生の進路状況は、表 32 のとおりである。

表 32 都立特別支援学校中学部（病弱）：状況別卒業生数

(単位：人、%)

卒業年度	卒業生	進学者	専修学校 等入学者	社会福祉 施設入所、 通所者	就職者等	在家庭者	その他	(再掲)進学者 のうち就職 している者
29	5 (100.0)	5 (100.0)	-	-	-	-	-	-
30	2 (100.0)	2 (100.0)	-	-	-	-	-	-
令和元	2 (100.0)	2 (100.0)	-	-	-	-	-	-
2	2 (100.0)	2 (100.0)	-	-	-	-	-	-
3	-	-	-	-	-	-	-	-
4	1 (100.0)	1 (100.0)	-	-	-	-	-	-

注) 「進学者」には「進学者のうち就職している者」を含む。

(Ⅲ統計表：第 31 表参照)

ウ 高等部の状況

卒業者の進路状況は、表 33 のとおりである。

卒業者 6 人は、「進学者」、「社会福祉施設入所・通所者」、「在家庭者」が各 2 人となっている。

表 33 都立特別支援学校高等部（病弱）：状況別卒業者数 (単位：人、%)

卒業年度	卒業者	進学者	専修学校等入学者	社会福祉施設入所、通所者	就職者等	在家庭者	その他	(再掲)進学者のうち就職している者
29	6 (100.0)	-	1 (16.7)	-	-	5 (83.3)	-	-
30	3 (100.0)	1 (33.3)	-	1 (33.3)	1 (33.3)	-	-	-
令和元	4 (100.0)	1 (25.0)	1 (25.0)	1 (25.0)	-	1 (25.0)	-	-
2	4 (100.0)	-	-	3 (75.0)	-	1 (25.0)	-	-
3	1 (100.0)	-	-	-	-	1 (100.0)	-	-
4	6 (100.0)	2 (33.3)	-	2 (33.3)	-	2 (33.3)	-	-

注) 「進学者」には「進学者のうち就職している者」を含む。

(Ⅲ統計表：第 37 表参照)

(6) 区立特別支援学校

ア 小学部の状況

卒業者の進路状況は、表 34 のとおりである。

表 34 区立特別支援学校小学部：状況別卒業者数 (単位：人)

卒業年度	卒業者	都内中学校等進学者							都外中学校等進学者	その他
		計	公立	(再掲)区市町村立	(再掲)都立	(再掲)特別支援学校中学部	国立	私立		
29	41	40	37	21	-	16	-	3	1	-
30	38	37	36	18	-	18	-	1	1	-
令和元	39	38	36	22	-	14	-	2	1	-
2	32	32	30	19	-	11	-	2	-	-
3	40	39	39	23	-	16	-	-	1	-
4	31	31	31	10	-	21	-	-	-	-

(Ⅲ統計表：第 30 表参照)

イ 中学部の状況

卒業者の進路状況は、表 35 のとおりである。

表 35 区立特別支援学校中学部：状況別卒業者数 (単位：人、%)

卒業年度	卒業者	進学者	専修学校等入学者	社会福祉施設入所、通所者	就職者等	在家庭者	その他	(再掲)進学者のうち就職している者
29	12 (100.0)	12 (100.0)	-	-	-	-	-	-
30	11 (100.0)	11 (100.0)	-	-	-	-	-	-
令和元	18 (100.0)	18 (100.0)	-	-	-	-	-	-
2	20 (100.0)	20 (100.0)	-	-	-	-	-	-
3	24 (100.0)	23 (95.8)	-	-	-	1 (4.2)	-	-
4	17 (100.0)	17 (100.0)	-	-	-	-	-	-

注) 「進学者」には「進学者のうち就職している者」を含む。

(Ⅲ統計表：第 31 表参照)

Ⅲ 統 計 表

小 学 校

第1表 状況別卒業生数

地区名	調査対象校数		卒業生			都 内 中 学 校 等 へ の 進 学 者																	
						計			公 立			(再掲)都 立			(再掲)特別支援学校(中学校部)			国 立			私 立		
						計	男	女	計	男	女	計	男	女	計	男	女	計	男	女	計	男	女
平成29年度	1 277	1 276	90 297	46 614	43 683	88 781	45 791	42 990	72 095	37 576	34 519	1 382	669	713	132	82	50	413	230	183	16 273	7 985	8 288
30	1 274	1 273	94 580	48 947	45 633	93 004	48 052	44 952	75 598	39 440	36 158	1 370	651	719	137	82	55	453	247	206	16 953	8 365	8 588
令和元年度	1 273	1 270	96 868	50 053	46 815	95 288	49 196	46 092	77 021	40 342	36 679	1 390	683	707	157	81	76	408	228	180	17 859	8 626	9 233
2	1 268	1 266	97 695	50 524	47 171	96 132	49 669	46 463	77 438	40 495	36 943	1 453	699	754	153	95	58	413	240	173	18 281	8 934	9 347
3	1 270	1 266	98 299	50 893	47 346	96 419	49 891	46 528	76 975	40 288	36 687	1 552	736	816	128	85	43	419	229	190	19 025	9 374	9 651
4	1 269	1 265	98 518	51 083	47 435	96 575	49 976	46 599	76 611	40 188	36 423	1 602	769	833	149	96	53	443	251	192	19 521	9 537	9 984
区 部	818	815	63 696	33 244	30 452	62 270	32 388	29 882	45 977	24 386	21 591	1 003	477	526	101	59	42	370	210	160	15 923	7 792	8 131
市 部	425	424	34 171	17 520	16 651	33 661	17 273	16 388	30 008	15 493	14 515	595	292	303	47	36	11	73	41	32	3 580	1 739	1 841
郡 部	11	11	476	235	241	471	232	239	455	228	227	4	—	4	1	1	—	—	—	—	16	4	12
島 部	15	15	175	84	91	173	83	90	171	81	90	—	—	—	—	—	—	—	—	—	2	2	—
千代田区	8	8	512	281	231	492	268	224	297	172	125	3	1	2	—	—	—	3	1	2	192	95	97
中央区	16	16	1 224	625	599	1 123	554	569	587	310	277	19	13	6	—	—	—	8	4	4	528	240	288
港区	19	19	1 587	847	740	1 489	784	705	794	435	359	11	2	9	5	2	3	21	14	7	674	335	339
新宿区	29	29	1 587	868	719	1 551	847	704	981	551	430	17	8	9	5	2	3	17	12	5	553	284	269
文京区	20	20	1 598	830	768	1 577	820	757	769	418	351	36	17	19	2	1	1	17	10	7	791	392	399
台東区	19	19	1 187	644	543	1 164	629	535	808	459	349	33	17	16	1	1	—	7	5	2	349	165	184
墨田区	25	25	1 660	870	790	1 635	858	777	1 353	712	641	40	23	17	1	—	1	5	3	2	277	143	134
江東区	45	45	3 996	2 098	1 898	3 890	2 022	1 868	2 774	1 490	1 284	69	28	41	4	3	1	20	11	9	1 096	521	575
品川区	31	31	2 110	1 075	1 035	2 021	1 020	1 001	1 351	700	651	27	4	23	1	1	—	14	6	8	696	314	342
目黒区	22	22	1 732	943	789	1 670	902	768	974	568	406	27	15	12	3	3	—	13	8	5	683	326	357
大田区	59	59	4 899	2 573	2 326	4 792	2 521	2 271	3 718	1 980	1 738	69	36	33	11	5	6	17	9	8	1 057	532	525
世田谷区	61	61	6 442	3 359	3 083	6 257	3 255	3 002	3 927	2 071	1 856	87	47	40	9	5	4	47	28	19	2 283	1 156	1 127
渋谷区	18	18	1 065	566	499	1 048	555	493	641	366	275	15	9	6	3	1	2	18	11	7	389	178	211
中野区	21	21	1 626	847	779	1 612	842	770	1 189	622	567	38	20	18	1	1	—	19	13	6	404	207	197
杉並区	40	40	3 512	1 815	1 697	3 470	1 791	1 679	2 295	1 232	1 063	85	33	52	5	5	—	27	12	15	1 148	547	601
豊島区	22	22	1 469	773	696	1 445	759	686	962	516	446	26	12	14	2	1	1	12	6	6	471	237	234
北区	34	34	2 145	1 154	991	2 110	1 136	974	1 585	887	698	27	14	13	2	—	2	20	11	9	505	238	267
荒川区	24	24	1 502	773	729	1 472	753	719	1 132	581	551	39	14	25	5	4	1	7	3	4	333	169	164
板橋区	51	51	3 825	2 032	1 793	3 786	2 008	1 778	3 121	1 680	1 441	38	14	24	7	6	1	23	9	14	642	319	323
練馬区	65	65	5 740	2 942	2 798	5 648	2 884	2 764	4 568	2 384	2 184	127	64	63	16	6	10	22	14	8	1 058	486	572
足立区	69	68	5 174	2 621	2 553	5 096	2 578	2 518	4 393	2 216	2 177	64	27	37	8	6	2	10	4	6	693	358	335
葛飾区	49	49	3 432	1 739	1 693	3 340	1 684	1 656	2 839	1 441	1 398	43	29	14	1	1	—	10	7	3	491	236	255
江戸川区	71	69	5 672	2 969	2 703	5 582	2 918	2 664	4 919	2 595	2 324	63	30	33	9	5	4	13	9	4	650	314	336
八王子市	69	69	4 481	2 306	2 175	4 452	2 290	2 162	4 103	2 104	1 999	66	36	30	7	5	2	2	1	1	347	185	162
立川市	20	19	1 453	747	706	1 442	742	700	1 300	665	635	35	16	19	4	4	—	4	4	—	138	73	65
武蔵野市	12	12	992	526	466	985	523	462	708	384	324	40	17	23	—	—	—	6	5	1	271	134	137
三鷹市	15	15	1 542	789	753	1 514	778	736	1 199	654	545	41	19	22	1	1	—	9	3	6	306	121	185
青梅市	17	17	961	492	469	953	489	464	916	474	442	8	5	3	2	2	—	—	—	—	37	15	22
府中市	22	22	2 330	1 163	1 167	2 305	1 153	1 152	2 019	1 018	1 001	49	23	26	2	1	1	6	5	1	280	130	150
昭島市	13	13	930	472	458	924	468	456	857	436	421	14	5	9	—	—	—	1	1	—	66	31	35
調布市	20	20	1 820	916	904	1 783	903	880	1 500	766	734	35	18	17	3	1	2	3	3	—	280	134	146
町田市	42	42	3 777	1 919	1 858	3 583	1 833	1 750	3 349	1 722	1 627	30	13	17	5	4	1	4	1	3	230	110	120
小金井市	9	9	958	508	450	953	505	448	786	433	353	27	17	10	2	2	—	8	6	2	159	66	93
小平市	19	19	1 658	843	815	1 650	838	812	1 467	749	718	31	19	12	6	3	3	5	2	3	178	87	91
日野市	17	17	1 596	822	774	1 580	813	767	1 484	765	719	36	19	17	1	1	—	4	3	1	92	45	47
東村山市	15	15	1 262	649	613	1 235	630	605	1 140	585	555	14	7	7	—	—	—	2	2	—	93	43	50
国分寺市	10	10	948	505	443	926	496	430	780	427	353	21	14	7	2	2	—	4	—	4	142	69	73
国立市	8	8	502	281	221	490	274	216	410	230	180	18	13	5	—	—	—	2	1	1	78	43	35
福生市	7	7	405	196	209	404	195	209	389	188	201	10	3	7	2	1	1	—	—	—	15	7	8
狛江市	6	6	554	275	279	545	268	277	440	223	217	13	7	6	1	1	—	1	—	1	104	45	59
東大和市	10	10	749	421	328	748	420	328	711	394	317	17	4	13	—	—	—	1	1	—	36	25	11
清瀬市	9	9	630	298	332	625	295	330	583	271	312	10	6	4	—	—	—	2	—	2	40	24	16
東久留米市	12	12	948	488	460	929	475	454	865	450	415	11	3	8	1	1	—	1	—	1	63	25	38
武蔵村山市	9	9	650	356	294	640	351	289	619	339	280	4	3	1	1	1	—	—	—	—	21	12	9
多摩市	17	17	1 144	562	582	1 138	559	579	991	481	510	14	5	9	2	2	—	—	—				

小 学 校

第2表 都内公立中学校等進学者数

地区名	区 域 内 中 学 校 進 学 者											
	都内公立中学校等進学者			計			校 区 内			校 区 外		
	計	男	女	計	男	女	計	男	女	計	男	女
平成29年度	72 095	37 576	34 519	69 237	36 143	33 094	62 977	32 814	30 163	6 260	3 329	2 931
30	75 598	39 440	36 158	72 518	37 915	34 603	64 850	33 748	31 102	7 668	4 167	3 501
令和元年度	77 021	40 342	36 679	73 904	38 769	35 135	65 581	34 224	31 357	8 323	4 545	3 778
2	77 438	40 495	36 943	74 297	38 871	35 426	66 696	34 852	31 844	7 601	4 019	3 582
3	76 975	40 288	36 687	73 780	38 677	35 103	66 001	34 574	31 427	7 779	4 103	3 676
4	76 611	40 188	36 423	73 253	38 446	34 807	66 022	34 597	31 425	7 231	3 849	3 382
区 部	45 977	24 386	21 591	43 603	23 157	20 446	37 561	19 956	17 605	6 042	3 201	2 841
市 部	30 008	15 493	14 515	29 043	14 988	14 055	27 858	14 340	13 518	1 185	648	537
郡 部	455	228	227	443	222	221	441	222	219	2	—	2
島 部	171	81	90	164	79	85	162	79	83	2	—	2
千代田区	297	172	125	199	117	82	199	117	82	—	—	—
中央区	587	310	277	540	284	256	416	217	199	124	67	57
港区	794	435	359	750	417	333	511	299	212	239	118	121
新宿区	981	551	430	928	525	403	767	436	331	161	89	72
文京区	769	418	351	707	389	318	563	302	261	144	87	57
台東区	808	459	349	742	423	319	567	331	236	175	92	83
墨田区	1 353	712	641	1 289	675	614	1 038	555	483	251	120	131
江東区	2 774	1 490	1 284	2 593	1 396	1 197	2 080	1 154	926	513	242	271
品川区	1 351	700	651	943	502	441	769	407	362	174	95	79
目黒区	974	568	406	928	538	390	835	482	353	93	56	37
大田区	3 718	1 980	1 738	3 603	1 924	1 679	3 229	1 716	1 513	374	208	166
世田谷区	3 927	2 071	1 856	3 772	1 983	1 789	3 515	1 836	1 679	257	147	110
渋谷区	641	366	275	598	342	256	467	274	193	131	68	63
中野区	1 189	622	567	1 133	592	541	1 073	559	514	60	33	27
杉並区	2 295	1 232	1 063	2 163	1 175	988	2 088	1 133	955	75	42	33
豊島区	962	516	446	914	491	423	822	442	380	92	49	43
北区	1 585	887	698	1 531	859	672	1 473	820	653	58	39	19
荒川区	1 132	581	551	1 058	547	511	918	469	449	140	78	62
板橋区	3 121	1 680	1 441	3 039	1 637	1 402	2 312	1 241	1 071	727	396	331
練馬区	4 568	2 384	2 184	4 379	2 290	2 089	3 977	2 083	1 894	402	207	195
足立区	4 393	2 216	2 177	4 286	2 166	2 120	3 074	1 531	1 543	1 212	635	577
葛飾区	2 839	1 441	1 398	2 750	1 378	1 372	2 568	1 292	1 276	182	86	96
江戸川区	4 919	2 595	2 324	4 758	2 507	2 251	4 300	2 260	2 040	458	247	211
八王子市	4 103	2 104	1 999	3 955	2 019	1 936	3 557	1 813	1 744	398	206	192
立川市	1 300	665	635	1 251	639	612	1 209	612	597	42	27	15
武蔵野市	708	384	324	643	357	286	624	346	278	19	11	8
三鷹市	1 199	654	545	1 140	625	515	1 118	614	504	22	11	11
青梅市	916	474	442	889	458	431	841	432	409	48	26	22
府中市	2 019	1 018	1 001	1 955	987	968	1 914	960	954	41	27	14
昭島市	857	436	421	837	428	409	808	412	396	29	16	13
調布市	1 500	766	734	1 446	739	707	1 349	685	664	97	54	43
町田市	3 349	1 722	1 627	3 303	1 700	1 603	3 197	1 641	1 556	106	59	47
小金井市	786	433	353	745	406	339	732	398	334	13	8	5
小平市	1 467	749	718	1 418	720	698	1 411	717	694	7	3	4
日野市	1 484	765	719	1 438	740	698	1 370	703	667	68	37	31
東村山市	1 140	585	555	1 121	575	546	1 101	561	540	20	14	6
国分寺市	780	427	353	748	405	343	736	398	338	12	7	5
国立市	410	230	180	388	215	173	386	214	172	2	1	1
福生市	389	188	201	376	183	193	362	177	185	14	6	8
狛江市	440	223	217	422	213	209	388	199	189	34	14	20
東大和市	711	394	317	689	386	303	659	367	292	30	19	11
清瀬市	583	271	312	565	261	304	546	250	296	19	11	8
東久留米市	865	450	415	845	439	406	835	435	400	10	4	6
武蔵村山市	619	339	280	596	324	272	563	308	255	33	16	17
多摩市	991	481	510	970	472	498	941	460	481	29	12	17
稲城市	777	407	370	744	393	351	732	384	348	12	9	3
羽村市	447	229	218	438	225	213	430	221	209	8	4	4
あきる野市	703	360	343	691	353	338	677	344	333	14	9	5
西東京市	1 465	739	726	1 430	726	704	1 372	689	683	58	37	21
瑞穂町	250	127	123	247	126	121	246	126	120	1	—	1
日の出町	167	82	85	160	79	81	159	79	80	1	—	1
檜原村	11	7	4	10	6	4	10	6	4	—	—	—
奥多摩町	27	12	15	26	11	15	26	11	15	—	—	—
大島町	47	28	19	44	28	16	44	28	16	—	—	—
利島村	2	1	1	2	1	1	2	1	1	—	—	—
新島村	13	7	6	11	5	6	11	5	6	—	—	—
神津島村	12	4	8	12	4	8	12	4	8	—	—	—
三宅村	17	3	14	15	3	12	15	3	12	—	—	—
御蔵島村	5	3	2	5	3	2	5	3	2	—	—	—
八丈町	45	18	27	45	18	27	43	18	25	2	—	2
青ヶ島村	1	—	1	1	—	1	1	—	1	—	—	—
小笠原村	29	17	12	29	17	12	29	17	12	—	—	—
(再掲)都立	—	—	—	—	—	—	—	—	—	—	—	—

注1) 立川市には、都立小学校を含む。(再掲)都立として内訳を計上している。

2) 区域内:小学校と同一区市町村の区市町村立中学校への進学者

小 学 校

区域外中学校及 区立中等教育学校進学者			都内義務教育学校進学者			都立中等教育学校及 都立中等教育学校進学者			特別学 支 部 援 進 学 校 者			地 区 名
計	男	女	計	男	女	計	男	女	計	男	女	
1 120	570	550	224	112	112	1 382	669	713	132	82	50	平成 29 年 度
1 319	687	632	254	105	149	1 370	651	719	137	82	55	30
1 215	626	589	355	183	172	1 390	683	707	157	81	76	令和 元 年 度
1 155	621	534	380	209	171	1 453	699	754	153	95	58	2
1 150	593	557	365	197	168	1 552	736	816	128	85	43	3
1 164	642	522	443	235	208	1 602	769	833	149	96	53	4
881	491	390	389	202	187	1 003	477	526	101	59	42	区 部
269	144	125	54	33	21	595	292	303	47	36	11	市 部
7	5	2	—	—	—	4	—	4	1	1	—	郡 部
7	2	5	—	—	—	—	—	—	—	—	—	島 部
95	54	41	—	—	—	3	1	2	—	—	—	千 代 田 区
28	13	15	—	—	—	19	13	6	—	—	—	中 央 区
27	13	14	1	1	—	11	2	9	5	2	3	港 区
31	16	15	—	—	—	17	8	9	5	2	3	新 宿 区
24	11	13	—	—	—	36	17	19	2	1	1	文 京 区
32	18	14	—	—	—	33	17	16	1	1	—	台 東 区
23	14	9	—	—	—	40	23	17	1	—	1	墨 田 区
75	44	31	33	19	14	69	28	41	4	3	1	江 東 区
28	13	15	352	180	172	27	4	23	1	1	—	品 川 区
16	12	4	—	—	—	27	15	12	3	3	—	目 黒 区
34	15	19	1	—	1	69	36	33	11	5	6	大 田 区
59	36	23	—	—	—	87	47	40	9	5	4	世 田 谷 区
25	14	11	—	—	—	15	9	6	3	1	2	洪 谷 区
17	9	8	—	—	—	38	20	18	1	1	—	中 野 区
42	19	23	—	—	—	85	33	52	5	5	—	杉 並 区
20	12	8	—	—	—	26	12	14	2	1	1	豊 島 区
25	14	11	—	—	—	27	14	13	2	—	2	北 区
30	16	14	—	—	—	39	14	25	5	4	1	荒 川 区
37	23	14	—	—	—	38	14	24	7	6	1	板 橋 区
46	24	22	—	—	—	127	64	63	16	6	10	練 馬 区
35	17	18	—	—	—	64	27	37	8	6	2	足 立 区
44	32	12	1	1	—	43	29	14	1	1	—	葛 飾 区
88	52	36	1	1	—	63	30	33	9	5	4	江 戸 川 区
21	11	10	54	33	21	66	36	30	7	5	2	八 王 子 市
10	6	4	—	—	—	35	16	19	4	4	—	立 川 市
25	10	15	—	—	—	40	17	23	—	—	—	武 蔵 野 市
17	9	8	—	—	—	41	19	22	1	1	—	三 鷹 市
17	9	8	—	—	—	8	5	3	2	2	—	青 梅 市
13	7	6	—	—	—	49	23	26	2	1	1	府 中 市
6	3	3	—	—	—	14	5	9	—	—	—	昭 島 市
16	8	8	—	—	—	35	18	17	3	1	2	調 布 市
11	5	6	—	—	—	30	13	17	5	4	1	町 田 市
12	8	4	—	—	—	27	17	10	2	2	—	小 金 井 市
12	7	5	—	—	—	31	19	12	6	3	3	小 日 野 市
9	5	4	—	—	—	36	19	17	1	1	—	日 野 市
5	3	2	—	—	—	14	7	7	—	—	—	東 村 山 市
9	6	3	—	—	—	21	14	7	2	2	—	国 分 寺 市
4	2	2	—	—	—	18	13	5	—	—	—	国 立 市
1	1	—	—	—	—	10	3	7	2	1	1	福 生 市
4	2	2	—	—	—	13	7	6	1	1	—	狛 江 市
5	4	1	—	—	—	17	4	13	—	—	—	東 大 和 市
8	4	4	—	—	—	10	6	4	—	—	—	清 瀬 市
8	7	1	—	—	—	11	3	8	1	1	—	東 久 留 米 市
18	11	7	—	—	—	4	3	1	1	1	—	武 蔵 村 山 市
5	2	3	—	—	—	14	5	9	2	2	—	多 摩 市
11	5	6	—	—	—	21	8	13	1	1	—	稲 城 市
4	1	3	—	—	—	3	2	1	2	1	1	羽 村 市
7	4	3	—	—	—	3	1	2	2	2	—	あ き る 野 市
11	4	7	—	—	—	24	9	15	—	—	—	西 東 京 市
1	—	1	—	—	—	1	—	1	1	1	—	瑞 穂 町
4	3	1	—	—	—	3	—	3	—	—	—	日 の 出 町
1	1	—	—	—	—	—	—	—	—	—	—	檜 原 村
1	1	—	—	—	—	—	—	—	—	—	—	奥 多 摩 町
3	—	3	—	—	—	—	—	—	—	—	—	大 利 島 町
—	—	—	—	—	—	—	—	—	—	—	—	島 村
2	2	—	—	—	—	—	—	—	—	—	—	新 津 島 村
—	—	—	—	—	—	—	—	—	—	—	—	三 宅 村
2	—	2	—	—	—	—	—	—	—	—	—	—
—	—	—	—	—	—	—	—	—	—	—	—	御 蔵 島 村
—	—	—	—	—	—	—	—	—	—	—	—	八 丈 町
—	—	—	—	—	—	—	—	—	—	—	—	青 ケ 島 村
—	—	—	—	—	—	—	—	—	—	—	—	小 笠 原 村
—	—	—	—	—	—	—	—	—	—	—	—	(再掲) 都 立

3) 区域外:小学校と同一区市町村以外の都内の区市町村立中学校への進学者

中 学 校
中等教育学校(前期課程)

第3表 状況別卒業者数

地 区 名	調査対象校数		卒 業 者			進 学 者			専修学校等入学者			就 職 者 等			左記以外の者 (在家庭者・その他)		
	調査対象校数	卒業者を 出した 学校	計	男	女	計	男	女	計	男	女	計	男	女	計	男	女
平成29年度	614	610	77 326	40 256	37 070	76 141	39 653	36 488	495	208	287	207	140	67	480	252	228
30	611	610	76 720	40 143	36 577	75 523	39 494	36 029	503	238	265	165	119	46	521	290	231
令和元年度	611	609	75 580	39 187	36 393	74 463	38 575	35 888	439	208	231	169	119	50	509	285	224
2	610	608	72 997	37 944	35 053	71 915	37 393	34 522	493	209	284	120	87	33	468	255	213
3	608	607	76 319	39 787	36 532	75 186	39 212	35 974	473	201	272	97	68	29	559	304	255
4	609	606	77 539	40 583	36 956	76 303	39 932	36 371	471	218	253	111	77	34	652	354	298
区 部	373	372	46 166	24 394	21 772	45 484	24 028	21 456	203	95	108	69	46	23	409	224	185
市 部	215	214	30 737	15 876	14 861	30 201	15 601	14 600	259	119	140	39	29	10	237	126	111
郡 部	6	6	442	224	218	429	217	212	7	3	4	3	2	1	3	2	1
島 部	15	14	194	89	105	189	86	103	2	1	1	—	—	—	3	2	1
千代田区	2	2	293	177	116	278	170	108	—	—	—	—	—	—	15	7	8
中央区	4	4	545	291	254	532	282	250	1	—	1	—	—	—	12	9	3
港区	10	10	753	427	326	728	414	314	9	5	4	1	1	—	15	7	8
新宿区	10	10	955	512	443	938	502	436	10	7	3	1	—	1	6	3	3
文京区	10	10	806	425	381	800	424	376	2	—	2	—	—	—	4	1	3
台東区	8	8	932	491	441	920	486	434	5	1	4	1	—	1	6	4	2
墨田区	11	11	1 444	732	712	1 425	722	703	4	1	3	2	—	2	13	9	4
江東区	23	23	2 697	1 411	1 286	2 665	1 395	1 270	5	3	2	2	1	1	25	12	13
品川区	9	9	988	552	436	980	548	432	2	1	1	—	—	—	6	3	3
目黒区	9	9	999	552	447	987	548	439	4	1	3	—	—	—	8	3	5
大田区	28	28	3 646	1 864	1 782	3 591	1 839	1 752	15	6	9	6	4	2	34	15	19
田谷区	29	29	3 901	2 083	1 818	3 853	2 055	1 798	12	7	5	1	1	—	35	20	15
渋谷区	8	8	641	334	307	631	327	304	3	1	2	—	—	—	7	6	1
中野区	10	10	1 256	651	605	1 240	640	600	8	5	3	1	1	—	7	5	2
杉並区	23	23	2 296	1 253	1 043	2 264	1 234	1 030	13	8	5	—	—	—	19	11	8
豊島区	8	8	898	472	426	887	467	420	5	2	3	1	—	1	5	3	2
北区	12	12	1 450	746	704	1 430	737	693	7	1	6	—	—	—	13	8	5
荒川区	10	10	1 142	635	507	1 121	624	497	5	2	3	5	3	2	11	6	5
板橋区	22	22	3 144	1 642	1 502	3 108	1 630	1 478	15	6	9	3	1	2	18	5	13
練馬区	34	34	4 646	2 515	2 131	4 581	2 476	2 105	18	9	9	4	4	—	42	25	17
足立区	35	35	4 609	2 430	2 179	4 531	2 384	2 147	16	10	6	15	10	5	47	26	21
葛飾区	24	24	2 993	1 570	1 423	2 947	1 544	1 403	12	4	8	12	9	3	22	13	9
江戸川区	34	33	5 132	2 629	2 503	5 047	2 580	2 467	32	15	17	14	11	3	39	23	16
八王子市	37	37	4 303	2 191	2 112	4 202	2 143	2 059	51	17	34	11	10	1	39	21	18
立川市	9	9	1 297	649	648	1 263	629	634	17	10	7	3	2	1	13	7	6
武蔵野市	7	7	830	425	405	818	418	400	9	5	4	—	—	—	3	2	1
鷹鷹市	7	7	1 199	651	548	1 162	630	532	14	7	7	1	1	—	22	13	9
青梅市	11	11	1 080	532	548	1 033	515	518	21	6	15	4	2	2	22	9	13
府中市	11	11	1 970	1 056	914	1 953	1 046	907	10	6	4	2	1	1	5	3	2
昭島市	6	6	820	414	406	803	404	399	5	3	2	—	—	—	12	7	5
調布市	8	8	1 519	814	705	1 496	798	698	11	6	5	—	—	—	12	10	2
町田市	20	20	3 501	1 774	1 727	3 456	1 756	1 700	29	12	17	1	1	—	15	5	10
小金井市	5	5	733	385	348	720	377	343	11	6	5	—	—	—	2	2	—
小平市	8	8	1 398	753	645	1 387	749	638	4	2	2	—	—	—	7	2	5
日野市	8	8	1 412	731	681	1 389	722	667	8	2	6	1	1	—	14	6	8
東村山市	8	7	1 201	637	564	1 188	631	557	6	2	4	3	3	—	4	1	3
国分寺市	5	5	823	448	375	816	444	372	3	1	2	—	—	—	4	3	1
国立市	3	3	471	261	210	465	257	208	3	2	1	1	1	—	2	1	1
福生市	3	3	348	170	178	340	165	175	1	—	1	—	—	—	7	5	2
狛江市	4	4	468	243	225	465	241	224	3	2	1	—	—	—	—	—	—
東大和市	5	5	714	359	355	705	352	353	4	4	—	2	1	1	3	2	1
清瀬市	5	5	565	281	284	558	275	283	1	1	—	1	1	—	5	4	1
東久留米市	7	7	867	443	424	850	434	416	9	5	4	—	—	—	8	4	4
武蔵村山市	5	5	751	383	368	736	376	360	5	1	4	7	4	3	3	2	1
多摩市	9	9	1 070	550	520	1 043	537	506	11	6	5	—	—	—	16	7	9
稲城市	6	6	855	428	427	840	420	420	8	5	3	1	—	1	6	3	3
羽村市	3	3	454	233	221	451	233	218	2	—	2	—	—	—	1	—	1
あきる野市	6	6	703	362	341	695	357	338	6	3	3	1	1	—	1	1	—
西東京市	9	9	1 385	703	682	1 367	692	675	7	5	2	—	—	—	11	6	5
瑞穂町	2	2	259	137	122	250	133	117	4	1	3	2	1	1	3	2	1
日の出町	2	2	155	75	80	152	73	79	2	1	1	1	1	—	—	—	—
檜原村	1	1	9	5	4	9	5	4	—	—	—	—	—	—	—	—	—
奥多摩町	1	1	19	7	12	18	6	12	1	1	—	—	—	—	—	—	—
大島町	3	3	55	24	31	55	24	31	—	—	—	—	—	—	—	—	—
利島村	1	—	—	—	—	—	—	—	—	—	—	—	—	—	—	—	—
新島村	2	2	14	4	10	14	4	10	—	—	—	—	—	—	—	—	—
津島村	1	1	15	3	12	14	3	11	—	—	—	—	—	—	1	—	1
三宅村	1	1	12	9	3	12	9	3	—	—	—	—	—	—	—	—	—
御蔵島村	1	1	2	1	1	2	1	1	—	—	—	—	—	—	—	—	—
八丈町	3	3	61	30	31	58	28	30	1	—	1	—	—	—	2	2	—
青ヶ島村	1	1	1	—	—	1	—	—	—	—	—	—	—	—	—	—	—
小笠原村	2	2	34	17	17	33	16	17	1	1	—	—	—	—	—	—	—
(再掲)都立中等教育学校(前期課程)	5	5	633	302	331	628	299	329	—	—	—	—	—	—	5	3	2
中等教育学校(前期課程)	6	6	952	463	489	951	463	488	—	—	—	—	—	—	1	—	1

注1) 二部授業(夜間学級及び日本語学級(夜間))の卒業者を含む。

2) 台東区、墨田区、中野区、練馬区及び武蔵野市には、都立中学校を含む。(再掲)都立として内訳を計上している。

3) 調査対象校数には、調査年度新設校及び調査前年度末閉校を含む。

4) 就職者等とは、就職者(自営業主等、無期雇用労働者、フルタイム勤務相当の有期雇用労働者)及び一時的な仕事に就いた者(フルタイム勤務相当以外の有期雇用労働者、臨時労働者)である。

学 校 (前 期 課 程)

中 学 校
中等教育学校(前期課程)

不詳・死亡	(再掲)												進学率(%)			就職率(%)			地 区 名
	定時制進学者のうち就職している者			通信制進学者のうち就職している者			専修学校等入学者のうち就職している者												
計	男	女	計	男	女	計	男	女	計	男	女	計	男	女	計	男	女		
3	3	—	21	13	8	13	12	1	2	2	—	98.5	98.5	98.4	0.2	0.3	0.1		平成29年度
8	2	6	25	15	10	16	13	3	4	3	1	98.4	98.4	98.5	0.2	0.3	0.1	30	
—	—	—	35	16	19	21	20	1	5	4	1	98.5	98.4	98.6	0.2	0.3	0.1	令和元年度	
1	—	1	23	12	11	20	17	3	2	1	1	98.5	98.5	98.5	0.2	0.3	0.1	2	
4	2	2	5	3	2	5	4	1	5	4	1	98.5	98.6	98.5	0.1	0.2	0.0	3	
2	2	—	2	1	1	17	16	1	2	1	1	98.4	98.4	98.4	0.1	0.2	0.1	4	
1	1	—	1	—	1	8	7	1	1	—	1	98.5	98.5	98.5	0.1	0.2	0.1	区	
1	1	—	1	1	—	9	9	—	1	1	—	98.3	98.3	98.2	0.1	0.2	0.0	市	
—	—	—	—	—	—	—	—	—	—	—	—	97.1	96.9	97.2	0.2	0.4	—	郡	
—	—	—	—	—	—	—	—	—	—	—	—	97.4	96.6	98.1	—	—	—	部	
—	—	—	—	—	—	—	—	—	—	—	—	94.9	96.0	93.1	—	—	—	千代田区	
—	—	—	—	—	—	2	1	1	—	—	—	97.6	96.9	98.4	0.4	0.3	0.4	中央区	
—	—	—	—	—	—	—	—	—	—	—	—	96.7	97.0	96.3	0.1	0.2	—	港区	
—	—	—	—	—	—	—	—	—	—	—	—	98.2	98.0	98.4	0.1	—	0.2	港区	
—	—	—	—	—	—	—	—	—	—	—	—	99.3	99.8	98.7	—	—	—	文京区	
—	—	—	—	—	—	—	—	—	—	—	—	98.7	99.0	98.4	0.1	—	0.2	台東区	
—	—	—	—	—	—	—	—	—	—	—	—	98.7	98.6	98.7	0.1	—	0.3	墨田区	
—	—	—	—	—	—	—	—	—	—	—	—	98.8	98.9	98.8	0.0	0.1	—	江東区	
—	—	—	—	—	—	1	1	—	—	—	—	99.2	99.3	99.1	0.1	0.2	—	品川区	
—	—	—	—	—	—	—	—	—	—	—	—	98.8	99.3	98.2	—	—	—	目黒区	
—	—	—	1	—	1	—	—	—	1	—	1	98.5	98.7	98.3	0.2	0.2	0.2	大田区	
—	—	—	—	—	—	1	1	—	—	—	—	98.8	98.7	98.9	0.0	0.0	—	世田谷区	
—	—	—	—	—	—	—	—	—	—	—	—	98.4	97.9	99.0	—	—	—	渋谷区	
—	—	—	—	—	—	—	—	—	—	—	—	98.7	98.3	99.2	0.1	0.2	—	中野区	
—	—	—	—	—	—	—	—	—	—	—	—	98.6	98.5	98.8	—	—	—	杉並区	
—	—	—	—	—	—	—	—	—	—	—	—	98.8	98.9	98.6	—	—	—	豊島区	
—	—	—	—	—	—	—	—	—	—	—	—	98.6	98.8	98.4	—	—	—	北区	
—	—	—	—	—	—	—	—	—	—	—	—	98.2	98.3	98.0	0.4	0.5	0.4	荒川区	
—	—	—	—	—	—	—	—	—	—	—	—	98.9	99.3	98.4	0.1	0.1	0.1	板橋区	
1	1	—	—	—	—	3	3	—	—	—	—	98.6	98.4	98.8	0.2	0.3	—	練馬区	
—	—	—	—	—	—	—	—	—	—	—	—	98.3	98.1	98.5	0.2	0.3	—	足立区	
—	—	—	—	—	—	1	1	—	—	—	—	98.5	98.3	98.6	0.2	0.3	—	葛飾区	
—	—	—	—	—	—	—	—	—	—	—	—	98.3	98.1	98.6	0.2	0.3	0.1	江戸川区	
—	—	—	—	—	—	2	2	—	—	—	—	97.7	97.8	97.5	0.2	0.5	—	八王子市	
1	1	—	—	—	—	—	—	—	—	—	—	97.4	96.9	97.8	0.2	0.3	0.2	立川市	
—	—	—	—	—	—	1	1	—	—	—	—	98.6	98.4	98.8	0.1	0.2	—	武蔵野市	
—	—	—	1	1	—	—	—	—	—	—	—	96.9	96.8	97.1	0.2	0.3	—	鷹野市	
—	—	—	—	—	—	1	1	—	—	—	—	95.6	96.8	94.5	0.3	0.6	—	青梅市	
—	—	—	—	—	—	—	—	—	1	1	—	99.1	99.1	99.2	0.2	0.2	0.1	府中市	
—	—	—	—	—	—	1	1	—	—	—	—	97.9	97.6	98.3	0.1	0.2	—	昭島市	
—	—	—	—	—	—	—	—	—	—	—	—	98.5	98.0	99.0	—	—	—	調布市	
—	—	—	—	—	—	1	1	—	—	—	—	98.7	99.0	98.4	0.1	0.1	—	町田市	
—	—	—	—	—	—	—	—	—	—	—	—	98.2	97.9	98.6	—	—	—	小金井市	
—	—	—	—	—	—	—	—	—	—	—	—	99.2	99.5	98.9	—	—	—	小平市	
—	—	—	—	—	—	—	—	—	—	—	—	98.4	98.8	97.9	0.1	0.1	—	日野市	
—	—	—	—	—	—	2	2	—	—	—	—	98.9	99.1	98.8	0.3	0.6	—	東村山市	
—	—	—	—	—	—	—	—	—	—	—	—	99.1	99.1	99.2	—	—	—	国分寺市	
—	—	—	—	—	—	1	1	—	—	—	—	98.7	98.5	99.0	0.4	0.8	—	国立市	
—	—	—	—	—	—	—	—	—	—	—	—	97.7	97.1	98.3	—	—	—	福生市	
—	—	—	—	—	—	—	—	—	—	—	—	99.4	99.2	99.6	—	—	—	狛江市	
—	—	—	—	—	—	—	—	—	—	—	—	98.7	98.1	99.4	0.1	0.3	—	東大和市	
—	—	—	—	—	—	—	—	—	—	—	—	98.8	97.9	99.6	0.2	0.4	—	清瀬市	
—	—	—	—	—	—	—	—	—	—	—	—	98.0	98.0	98.1	—	—	—	久留米市	
—	—	—	—	—	—	—	—	—	—	—	—	98.0	98.2	97.8	0.8	1.0	0.5	武蔵村山市	
—	—	—	—	—	—	—	—	—	—	—	—	97.5	97.6	97.3	—	—	—	多摩市	
—	—	—	—	—	—	—	—	—	—	—	—	98.2	98.1	98.4	0.1	—	0.2	稲城市	
—	—	—	—	—	—	—	—	—	—	—	—	99.3	100.0	98.6	—	—	—	羽村市	
—	—	—	—	—	—	—	—	—	—	—	—	98.9	98.6	99.1	0.1	0.3	—	あきる野市	
—	—	—	—	—	—	—	—	—	—	—	—	98.7	98.4	99.0	—	—	—	西東京市	
—	—	—	—	—	—	—	—	—	—	—	—	96.5	97.1	95.9	—	—	—	瑞穂町	
—	—	—	—	—	—	—	—	—	—	—	—	98.1	97.3	98.8	0.6	1.3	—	日の出町	
—	—	—	—	—	—	—	—	—	—	—	—	100.0	100.0	100.0	—	—	—	檜原村	
—	—	—	—	—	—	—	—	—	—	—	—	94.7	85.7	100.0	—	—	—	奥多摩町	
—	—	—	—	—	—	—	—	—	—	—	—	100.0	100.0	100.0	—	—	—	大島町	
—	—	—	—	—	—	—	—	—	—	—	—	100.0	100.0	100.0	—	—	—	利島村	
—	—	—	—	—	—	—	—	—	—	—	—	93.3	100.0	91.7	—	—	—	新津島村	
—	—	—	—	—	—	—	—	—	—	—	—	100.0	100.0	100.0	—	—	—	神津村	
—	—	—	—	—	—	—	—	—	—	—	—	100.0	100.0	100.0	—	—	—	三宅村	
—	—	—	—	—	—	—	—	—	—	—	—	100.0	100.0	100.0	—	—	—	御蔵島村	
—	—	—	—	—	—	—	—	—	—	—	—	95.1	93.3	96.8	—	—	—	八丈町	
—	—	—	—	—	—	—	—	—	—	—	—	100.0	100.0	—	—	—	—	青ヶ島村	
—	—	—	—	—	—	—	—	—	—	—	—	97.1	94.1	100.0	—	—	—	小笠原村	
—	—	—	—	—	—	—	—	—	—	—	—	99.2	99.0	99.4	—	—	—	(再掲)都立	
—	—	—	—	—	—	—	—	—	—	—	—	99.9	100.0	99.8	—	—	—	中等教育学校(前期課程)	

5) 平成28年度まで「左記以外の者」に含まれていた「有期雇用労働者(フルタイム勤務相当以外)」及び「臨時労働者」は、文部科学省の学校基本調査の項目変更を踏まえて、平成29年度から「就職者等」に含まれている。

6) 「進学率」とは、卒業者のうち「進学者」の占める比率をいう。

7) 「就職率」とは、卒業者のうち「就職者」、「進学者のうち就職している者」及び「専修学校等入学者のうち就職している者」の占める比率をいう。

中 学 校

第4表 学科別設置者別進学者数

区 分	進 学 者			都					
				計			公 立		
	計	男	女	計	男	女	計	男	女
平成 29 年 度	76 141	39 653	36 488	71 610	36 725	34 885	44 792	22 845	21 947
30	75 523	39 494	36 029	70 810	36 495	34 315	44 394	22 658	21 736
令和 元 年 度	74 463	38 575	35 888	69 465	35 408	34 057	43 292	22 041	21 251
2	71 915	37 393	34 522	66 789	34 177	32 612	41 188	20 982	20 206
3	75 186	39 212	35 974	69 536	35 791	33 745	42 216	21 646	20 570
4	76 303	39 932	36 371	69 883	36 073	33 810	43 419	22 101	21 318
(%)	(100.0)	(100.0)	(100.0)	(91.6)	(90.3)	(93.0)	(56.9)	(55.3)	(58.6)
高等学校全定計	70 062	36 531	33 531	66 840	34 260	32 580	41 958	21 138	20 820
(%)	(100.0)	(100.0)	(100.0)	(95.4)	(93.8)	(97.2)	(59.9)	(57.9)	(62.1)
普 通	61 407	31 949	29 458	58 290	29 748	28 542	33 924	16 873	17 051
学際領域	—	—	—	—	—	—	—	—	—
地域社会	—	—	—	—	—	—	—	—	—
その他(普)	—	—	—	—	—	—	—	—	—
農 業	627	299	328	610	288	322	610	288	322
工 業	2 218	1 895	323	2 205	1 884	321	2 092	1 789	303
商 業	1 563	698	865	1 546	690	856	1 417	631	786
水 産	30	22	8	28	21	7	28	21	7
家 庭	248	37	211	246	37	209	223	32	191
体 育	73	51	22	48	30	18	48	30	18
芸 術	292	48	244	289	46	243	202	30	172
その他(専)	1 077	527	550	1 058	516	542	894	444	450
総 合	2 527	1 005	1 522	2 520	1 000	1 520	2 520	1 000	1 520
全 日 制 計	67 449	35 198	32 251	64 255	32 944	31 311	39 538	19 960	19 578
(%)	(100.0)	(100.0)	(100.0)	(95.3)	(93.6)	(97.1)	(58.6)	(56.7)	(60.7)
普 通	59 473	30 944	28 529	56 383	28 759	27 624	32 182	16 022	16 160
学際領域	—	—	—	—	—	—	—	—	—
地域社会	—	—	—	—	—	—	—	—	—
その他(普)	—	—	—	—	—	—	—	—	—
農 業	606	287	319	589	276	313	589	276	313
工 業	2 147	1 841	306	2 135	1 831	304	2 022	1 736	286
商 業	1 534	685	849	1 517	677	840	1 388	618	770
水 産	30	22	8	28	21	7	28	21	7
家 庭	248	37	211	246	37	209	223	32	191
体 育	73	51	22	48	30	18	48	30	18
芸 術	292	48	244	289	46	243	202	30	172
その他(専)	1 031	499	532	1 012	488	524	848	416	432
総 合	2 015	784	1 231	2 008	779	1 229	2 008	779	1 229
定 時 制 計	2 613	1 333	1 280	2 585	1 316	1 269	2 420	1 178	1 242
(%)	(100.0)	(100.0)	(100.0)	(98.9)	(98.7)	(99.1)	(92.6)	(88.4)	(97.0)
普 通	1 934	1 005	929	1 907	989	918	1 742	851	891
学際領域	—	—	—	—	—	—	—	—	—
地域社会	—	—	—	—	—	—	—	—	—
その他(普)	—	—	—	—	—	—	—	—	—
農 業	21	12	9	21	12	9	21	12	9
工 業	71	54	17	70	53	17	70	53	17
商 業	29	13	16	29	13	16	29	13	16
その他(専)	46	28	18	46	28	18	46	28	18
総 合	512	221	291	512	221	291	512	221	291
高等学校通信制	4 756	2 364	2 392	1 629	829	800	241	111	130
(%)	(100.0)	(100.0)	(100.0)	(34.3)	(35.1)	(33.4)	(5.1)	(4.7)	(5.4)
高等学校別科	—	—	—	—	—	—	—	—	—
(%)	—	—	—	—	—	—	—	—	—
中等教育学校(後期課程)	—	—	—	—	—	—	—	—	—
(%)	—	—	—	—	—	—	—	—	—
高等専門学校	463	342	121	417	308	109	236	186	50
(%)	(100.0)	(100.0)	(100.0)	(90.1)	(90.1)	(90.1)	(51.0)	(54.4)	(41.3)
特別支援学校高等部	1 022	695	327	997	676	321	984	666	318
(%)	(100.0)	(100.0)	(100.0)	(97.6)	(97.3)	(98.2)	(96.3)	(95.8)	(97.2)

注1) 二部授業(夜間学級及び日本語学級(夜間))の卒業者を含む。

2) 「進学者のうち就職している者」を含む。

中 学 校

内						都 外			区 分
国 立			私 立			計	男	女	
計	男	女	計	男	女				
313	241	72	26 505	13 639	12 866	4 531	2 928	1 603	平成 29 年度
262	195	67	26 154	13 642	12 512	4 713	2 999	1 714	30
271	203	68	25 902	13 164	12 738	4 998	3 167	1 831	令和 元 年度
268	189	79	25 333	13 006	12 327	5 126	3 216	1 910	2
295	206	89	27 025	13 939	13 086	5 650	3 421	2 229	3
271	166	105	26 193	13 806	12 387	6 420	3 859	2 561	4
(0.4)	(0.4)	(0.3)	(34.3)	(34.6)	(34.1)	(8.4)	(9.7)	(7.0)	(%)
188	108	80	24 694	13 014	11 680	3 222	2 271	951	高等学校全定計
(0.3)	(0.3)	(0.2)	(35.2)	(35.6)	(34.8)	(4.6)	(6.2)	(2.8)	(%)
135	76	59	24 231	12 799	11 432	3 117	2 201	916	普 通
—	—	—	—	—	—	—	—	—	学際領域
—	—	—	—	—	—	—	—	—	地域社会
—	—	—	—	—	—	—	—	—	その他(普)
—	—	—	—	—	—	17	11	6	農 業
43	30	13	70	65	5	13	11	2	工 業
—	—	—	129	59	70	17	8	9	商 業
—	—	—	—	—	—	2	1	1	水 産
—	—	—	23	5	18	2	—	2	家 庭
—	—	—	—	—	—	25	21	4	体 育
10	2	8	77	14	63	3	2	1	芸 術
—	—	—	164	72	92	19	11	8	その他(専)
—	—	—	—	—	—	7	5	2	総 合
188	108	80	24 529	12 876	11 653	3 194	2 254	940	全 日 制 計
(0.3)	(0.3)	(0.2)	(36.4)	(36.6)	(36.1)	(4.7)	(6.4)	(2.9)	(%)
135	76	59	24 066	12 661	11 405	3 090	2 185	905	普 通
—	—	—	—	—	—	—	—	—	学際領域
—	—	—	—	—	—	—	—	—	地域社会
—	—	—	—	—	—	—	—	—	その他(普)
—	—	—	—	—	—	17	11	6	農 業
43	30	13	70	65	5	12	10	2	工 業
—	—	—	129	59	70	17	8	9	商 業
—	—	—	—	—	—	2	1	1	水 産
—	—	—	23	5	18	2	—	2	家 庭
—	—	—	—	—	—	25	21	4	体 育
10	2	8	77	14	63	3	2	1	芸 術
—	—	—	164	72	92	19	11	8	その他(専)
—	—	—	—	—	—	7	5	2	総 合
—	—	—	165	138	27	28	17	11	定 時 制 計
—	—	—	(6.3)	(10.4)	(2.1)	(1.1)	(1.3)	(0.9)	(%)
—	—	—	165	138	27	27	16	11	普 通
—	—	—	—	—	—	—	—	—	学際領域
—	—	—	—	—	—	—	—	—	地域社会
—	—	—	—	—	—	—	—	—	その他(普)
—	—	—	—	—	—	—	—	—	農 業
—	—	—	—	—	—	1	1	—	工 業
—	—	—	—	—	—	—	—	—	商 業
—	—	—	—	—	—	—	—	—	その他(専)
—	—	—	—	—	—	—	—	—	総 合
—	—	—	1 388	718	670	3 127	1 535	1 592	高等学校通信制
—	—	—	(29.2)	(30.4)	(28.0)	(65.7)	(64.9)	(66.6)	(%)
—	—	—	—	—	—	—	—	—	高等 学 校 別 科
—	—	—	—	—	—	—	—	—	(%)
—	—	—	—	—	—	—	—	—	中等教育学校(後期課程)
—	—	—	—	—	—	—	—	—	(%)
77	54	23	104	68	36	46	34	12	高等 専 門 学 校
(16.6)	(15.8)	(19.0)	(22.5)	(19.9)	(29.8)	(9.9)	(9.9)	(9.9)	(%)
6	4	2	7	6	1	25	19	6	特別支援学校高等部
(0.6)	(0.6)	(0.6)	(0.7)	(0.9)	(0.3)	(2.4)	(2.7)	(1.8)	(%)

3) 中等教育学校の前期課程修了者を含まない。

中学校
中等教育学校(前期課程)

第5表 課程別設置者別進学数及び進学率

地区名	卒業者	進学者	進学																						
			高等学校・全日制							高等学校・定時制						高等学校・通信制						高等学校・別科			
			計	都内			都外	計	都内			都外	計	都内			都外	計	都内			都外			
				公立	国立	私立			公立	国立	私立			公立	国立	私立			公立	国立	私立				
平成29年度	77 326	76 141	69 726	41 006	217	25 125	3 378	2 554	2 350	—	178	26	2 340	161	—	1 077	1 102	—	—	—	—				
30	76 720	75 523	68 713	40 675	173	24 705	3 160	2 513	2 331	—	178	4	2 876	198	—	1 160	1 518	—	—	—	—				
令和元年度	75 580	74 463	67 259	39 634	173	24 328	3 124	2 547	2 366	—	165	16	3 277	163	—	1 286	1 828	—	—	—	—				
2	72 997	71 915	64 554	37 773	185	23 684	2 912	2 265	2 093	—	158	14	3 693	147	—	1 371	2 175	—	—	—	—				
3	76 319	75 186	66 975	38 523	201	25 108	3 143	2 561	2 323	—	211	27	4 179	162	—	1 582	2 435	1	—	—	—	1			
4	77 539	76 303	67 449	39 538	188	24 529	3 194	2 613	2 420	—	165	28	4 756	241	—	1 388	3 127	—	—	—	—				
区	46 166	45 484	40 413	22 288	157	16 130	1 838	1 567	1 447	—	103	17	2 646	139	—	888	1 619	—	—	—	—				
市	30 737	30 201	26 492	16 816	31	8 317	1 328	1 029	956	—	62	11	2 067	97	—	482	1 488	—	—	—	—				
郡	442	429	369	274	—	72	23	15	15	—	—	—	37	5	—	14	18	—	—	—	—				
島	194	189	175	160	—	10	5	2	2	—	—	—	6	—	—	4	2	—	—	—	—				
千代田区	293	278	240	82	3	134	21	6	6	—	—	—	23	—	—	5	18	—	—	—	—				
中央区	545	532	453	161	7	252	33	19	14	—	5	—	47	2	—	8	37	—	—	—	—				
港区	753	728	639	219	9	351	60	21	19	—	2	—	49	—	—	26	23	—	—	—	—				
新宿区	955	938	811	377	5	403	26	42	42	—	—	—	63	4	—	17	42	—	—	—	—				
文京区	806	800	720	262	12	391	55	17	17	—	—	—	37	—	—	16	21	—	—	—	—				
台東区	932	920	833	478	—	324	31	31	31	—	—	—	44	4	—	10	30	—	—	—	—				
墨田区	1 444	1 425	1 248	820	2	390	36	66	63	—	1	2	85	4	—	38	43	—	—	—	—				
江東区	2 697	2 665	2 362	1 229	10	1 013	110	107	104	—	3	—	154	19	—	66	69	—	—	—	—				
品川区	988	980	880	480	4	346	50	22	20	—	1	1	59	5	—	21	33	—	—	—	—				
目黒区	999	987	889	399	6	425	59	23	19	—	3	1	58	—	—	6	52	—	—	—	—				
大田区	3 646	3 591	3 287	1 826	19	1 277	165	55	49	—	6	—	177	4	—	31	142	—	—	—	—				
世田谷区	3 901	3 853	3 447	1 480	16	1 729	222	110	74	—	34	2	237	6	—	106	125	—	—	—	—				
渋谷区	641	631	563	246	3	291	23	19	17	—	2	—	33	—	—	14	19	—	—	—	—				
中野区	1 256	1 240	1 098	576	3	497	22	42	42	—	—	—	83	1	—	14	68	—	—	—	—				
杉並区	2 296	2 264	2 042	941	7	1 028	66	60	56	—	4	—	122	1	—	45	76	—	—	—	—				
豊島区	898	887	761	356	8	370	27	37	33	—	4	—	69	—	—	30	39	—	—	—	—				
北区	1 450	1 430	1 264	693	5	525	41	52	49	—	1	2	83	2	—	32	49	—	—	—	—				
荒川区	1 142	1 121	988	548	1	405	34	58	57	—	—	1	49	2	—	30	17	—	—	—	—				
板橋区	3 144	3 108	2 780	1 578	6	1 106	90	86	79	—	5	2	175	15	—	33	127	—	—	—	—				
練馬区	4 646	4 581	4 142	2 335	11	1 630	166	128	118	—	8	2	247	12	—	85	150	—	—	—	—				
足立区	4 609	4 531	3 948	2 743	6	1 059	140	244	226	—	17	1	244	14	—	60	170	—	—	—	—				
葛飾区	2 993	2 947	2 571	1 665	6	779	121	118	117	—	1	—	194	24	—	61	109	—	—	—	—				
江戸川区	5 132	5 047	4 447	2 794	8	1 405	240	204	195	—	6	3	314	20	—	134	160	—	—	—	—				
八王子市	4 303	4 202	3 509	2 353	3	955	198	246	240	—	6	—	344	21	—	104	219	—	—	—	—				
立川市	1 297	1 263	1 094	692	1	337	64	49	49	—	—	—	95	11	—	6	78	—	—	—	—				
武蔵野市	830	818	738	446	1	278	13	27	24	—	2	1	38	—	—	8	30	—	—	—	—				
三鷹市	1 199	1 162	1 014	556	1	427	30	49	43	—	6	—	77	3	—	9	65	—	—	—	—				
青梅市	1 080	1 033	889	665	—	167	57	26	26	—	—	—	90	2	—	14	74	—	—	—	—				
府中市	1 970	1 953	1 734	1 095	5	575	59	61	56	—	5	—	123	14	—	32	77	—	—	—	—				
昭島市	820	803	701	485	2	192	22	24	24	—	—	—	67	—	—	32	35	—	—	—	—				
調布市	1 519	1 496	1 328	720	2	578	28	49	35	—	14	—	80	2	—	20	58	—	—	—	—				
町田市	3 501	3 456	3 070	2 113	4	650	303	60	52	—	7	1	239	1	—	39	199	—	—	—	—				
小金井市	733	720	644	343	2	281	18	21	20	—	1	—	41	—	—	11	30	—	—	—	—				
小日野市	1 398	1 387	1 241	741	2	455	43	55	48	—	1	6	70	1	—	27	42	—	—	—	—				
小平市	1 412	1 389	1 219	727	—	415	77	36	34	—	2	—	104	2	—	10	92	—	—	—	—				
東村山市	1 201	1 188	1 033	682	—	297	54	51	50	—	1	—	86	—	—	7	79	—	—	—	—				
国分寺市	823	816	738	370	2	333	33	16	16	—	—	—	50	2	—	13	35	—	—	—	—				
国立市	471	465	414	234	1	164	15	15	14	—	—	1	32	4	—	11	17	—	—	—	—				
福生市	348	340	292	199	—	74	19	22	22	—	—	—	17	1	—	3	13	—	—	—	—				
狛江市	468	465	418	232	2	170	14	15	11	—	4	—	24	—	—	10	14	—	—	—	—				
大和市	714	705	634	385	—	223	26	25	23	—	—	2	37	1	—	9	27	—	—	—	—				
清瀬市	565	558	500	346	—	130	24	14	14	—	—	—	39	—	—	3	36	—	—	—	—				
東久留米市	867	850	743	501	—	206	36	28	28	—	—	—	66	3	—	19	44	—	—	—	—				
武蔵村山市	751	736	645	460	—	152	33	27	27	—	—	—	47	8	—	13	26	—	—	—	—				
多摩市	1 070	1 043	892	567	—	297	28	29	22	—	7	—	95	13	—	45	37	—	—	—	—				
稲城市	855	840	758	413	2	298	45	13	10	—	3	—	53	1	—	14	38	—	—	—	—				
羽村市	454	451	395	270	—	100	25	5	5	—	—	—	40	—	—	12	28	—	—	—	—				
あきる野市	703	695	614	449	—	141	24	27	26	—	1	—	43	3	—	3	37	—	—	—	—				
西東京市	1 385	1 367	1 235	772	1	422	40	39	37	—	2	—	70	4	—	8	58	—	—	—	—				
瑞穂町	259	250	212	163	—	35	14	12	12	—	—	—	21	2	—	11	8	—	—	—	—				
日の出町	155	152	134	94	—	34	6	3	3	—	—	—	13	3	—	3	7	—	—	—	—				
檜原村	9	9	9	8	—	1	—	—	—	—	—	—	—	—	—	—	—	—	—	—	—				
奥多摩町	19	18	14	9	—	2	3	—	—	—	—	—	3	—	—	—	3	—	—	—	—				
大島町	55	55	53	51	—	1	1																		

中 学 校
中等教育学校(前期課程)

者														進 学 率 (%)							地 区 名	
中等教育学校(後期課程)					高等専門学校					特別支援学校高等部				高 等 学 校				中等教育 学校 (後期課程)	高等 専門 学校	特別支援 学校 高等部		
計	都 内			都外	計	都 内			都外	計	都 内			都外	全日制	定時制	通信制					別科
	公立	国立	私立			公立	国立	私立			公立	国立	私立									
-	-	-	-	-	450	223	93	118	16	1 071	1 052	3	7	9	90.2	3.3	3.0	-	-	0.6	1.4	平成29年度 30 令和元年度 2 3
-	-	-	-	-	446	233	89	102	22	975	957	-	9	9	89.6	3.3	3.7	-	-	0.6	1.3	
-	-	-	-	-	459	227	97	119	16	921	902	1	4	14	89.0	3.4	4.3	-	-	0.6	1.2	
-	-	-	-	-	427	217	81	108	21	976	958	2	12	4	88.4	3.1	5.1	-	-	0.6	1.3	
-	-	-	-	-	455	222	89	117	27	1 015	986	5	7	17	87.8	3.4	5.5	0.0	-	0.6	1.3	
-	-	-	-	-	463	236	77	104	46	1 022	984	6	7	25	87.0	3.4	6.1	-	-	0.6	1.3	4
-	-	-	-	-	260	192	15	26	27	598	583	4	3	8	87.5	3.4	5.7	-	-	0.6	1.3	区 部
-	-	-	-	-	197	44	61	76	16	416	393	2	4	17	86.2	3.3	6.7	-	-	0.6	1.4	市 部
-	-	-	-	-	2	-	-	2	-	6	6	-	-	-	83.5	3.4	8.4	-	-	0.5	1.4	郡 部
-	-	-	-	-	4	-	1	-	3	2	2	-	-	-	90.2	1.0	3.1	-	-	2.1	1.0	島 部
-	-	-	-	-	4	1	-	1	2	5	-	3	2	-	81.9	2.0	7.8	-	-	1.4	1.7	千代田区
-	-	-	-	-	6	5	1	-	-	7	7	-	-	-	83.1	3.5	8.6	-	-	1.1	1.3	中央区
-	-	-	-	-	9	5	-	2	2	10	10	-	-	-	84.9	2.8	6.5	-	-	1.2	1.3	港区
-	-	-	-	-	4	4	-	-	-	18	18	-	-	-	84.9	4.4	6.6	-	-	0.4	1.9	新宿区
-	-	-	-	-	11	7	2	1	1	15	15	-	-	-	89.3	2.1	4.6	-	-	1.4	1.9	文京区
-	-	-	-	-	5	5	-	-	-	7	7	-	-	-	89.4	3.3	4.7	-	-	0.5	0.8	台東区
-	-	-	-	-	10	8	1	1	-	16	16	-	-	-	86.4	4.6	5.9	-	-	0.7	1.1	墨田区
-	-	-	-	-	10	8	-	-	2	32	32	-	-	-	87.6	4.0	5.7	-	-	0.4	1.2	江東区
-	-	-	-	-	11	9	-	1	1	8	7	-	-	1	89.1	2.2	6.0	-	-	1.1	0.8	品川区
-	-	-	-	-	8	3	-	-	5	9	9	-	-	-	89.0	2.3	5.8	-	-	0.8	0.9	目黒区
-	-	-	-	-	16	14	-	-	2	56	56	-	-	-	90.2	1.5	4.9	-	-	0.4	1.5	大田区
-	-	-	-	-	24	10	4	8	2	35	35	-	-	-	88.4	2.8	6.1	-	-	0.6	0.9	世田谷区
-	-	-	-	-	5	4	1	-	-	11	11	-	-	-	87.8	3.0	5.1	-	-	0.8	1.7	渋谷区
-	-	-	-	-	3	3	-	-	-	14	14	-	-	-	87.4	3.3	6.6	-	-	0.2	1.1	中野区
-	-	-	-	-	14	7	2	2	3	26	25	-	-	1	88.9	2.6	5.3	-	-	0.6	1.1	杉並区
-	-	-	-	-	6	5	-	1	-	14	14	-	-	-	84.7	4.1	7.7	-	-	0.7	1.6	豊島区
-	-	-	-	-	7	7	-	-	-	24	24	-	-	-	87.2	3.6	5.7	-	-	0.5	1.7	北区
-	-	-	-	-	13	13	-	-	-	13	13	-	-	-	86.5	5.1	4.3	-	-	1.1	1.1	荒川区
-	-	-	-	-	3	3	-	-	-	64	64	-	-	-	88.4	2.7	5.6	-	-	0.1	2.0	板橋区
-	-	-	-	-	15	10	1	2	2	49	48	-	1	-	89.2	2.8	5.3	-	-	0.3	1.1	練馬区
-	-	-	-	-	27	27	-	-	-	68	65	1	-	2	85.7	5.3	5.3	-	-	0.6	1.5	足立区
-	-	-	-	-	18	12	1	2	3	46	43	-	-	3	85.9	3.9	6.5	-	-	0.6	1.5	葛飾区
-	-	-	-	-	31	22	2	5	2	51	50	-	-	1	86.7	4.0	6.1	-	-	0.6	1.0	江戸川区
-	-	-	-	-	41	9	17	13	2	62	60	2	-	-	81.5	5.7	8.0	-	-	1.0	1.4	八王子市
-	-	-	-	-	8	1	2	5	-	17	17	-	-	-	84.3	3.8	7.3	-	-	0.6	1.3	立川市
-	-	-	-	-	3	1	2	-	-	12	12	-	-	-	88.9	3.3	4.6	-	-	0.4	1.4	武蔵野市
-	-	-	-	-	6	2	1	1	2	16	16	-	-	-	84.6	4.1	6.4	-	-	0.5	1.3	三鷹市
-	-	-	-	-	1	-	1	-	-	27	27	-	-	-	82.3	2.4	8.3	-	-	0.1	2.5	青梅市
-	-	-	-	-	16	3	3	10	-	19	19	-	-	-	88.0	3.1	6.2	-	-	0.8	1.0	府中市
-	-	-	-	-	2	-	1	-	1	9	9	-	-	6	85.5	2.9	8.2	-	-	0.2	1.1	昭島市
-	-	-	-	-	8	2	-	6	-	31	31	-	-	-	87.4	3.2	5.3	-	-	0.5	2.0	調布市
-	-	-	-	-	34	11	5	17	1	53	48	-	4	1	87.7	1.7	6.8	-	-	1.0	1.5	町田市
-	-	-	-	-	4	1	1	1	1	10	9	-	-	1	87.9	2.9	5.6	-	-	0.5	1.4	小金井市
-	-	-	-	-	5	-	3	-	2	16	7	-	-	9	88.8	3.9	5.0	-	-	0.4	1.1	小平市
-	-	-	-	-	12	-	10	-	2	18	18	-	-	-	86.3	2.5	7.4	-	-	0.8	1.3	日野市
-	-	-	-	-	4	1	3	-	-	14	14	-	-	-	86.0	4.2	7.2	-	-	0.3	1.2	東村山市
-	-	-	-	-	5	1	3	-	1	7	7	-	-	-	89.7	1.9	6.1	-	-	0.6	0.9	国分寺市
-	-	-	-	-	2	-	1	-	1	2	2	-	-	-	87.9	3.2	6.8	-	-	0.4	0.4	国立市
-	-	-	-	-	2	1	-	1	-	7	7	-	-	-	83.9	6.3	4.9	-	-	0.6	2.0	福生市
-	-	-	-	-	6	6	-	-	-	2	2	-	-	-	89.3	3.2	5.1	-	-	1.3	0.4	狛江市
-	-	-	-	-	3	2	-	1	-	6	6	-	-	-	88.8	3.5	5.2	-	-	0.4	0.8	東大和市
-	-	-	-	-	-	-	-	-	-	5	5	-	-	-	88.5	2.5	6.9	-	-	-	0.9	清瀬市
-	-	-	-	-	2	-	2	-	-	11	11	-	-	-	85.7	3.2	7.6	-	-	0.2	1.3	東久留米市
-	-	-	-	-	2	-	1	1	-	15	15	-	-	-	85.9	3.6	6.3	-	-	0.3	2.0	武蔵村山市
-	-	-	-	-	16	1	1	14	-	11	11	-	-	-	83.4	2.7	8.9	-	-	1.5	1.0	多摩市
-	-	-	-	-	6	-	1	4	1	10	10	-	-	-	88.7	1.5	6.2	-	-	0.7	1.2	稲城市
-	-	-	-	-	3	-	-	2	1	8	8	-	-	-	87.0	1.1	8.8	-	-	0.7	1.8	羽村市
-	-	-	-	-	2	-	2	-	-	9	9	-	-	-	87.3	3.8	6.1	-	-	0.3	1.3	あきる野市
-	-	-	-	-	4	2	1	-	1	19	19	-	-	-	89.2	2.8	5.1	-	-	0.3	1.4	西東京市
-	-	-	-	-	-	-	-	-	-	5	5	-	-	-	81.9	4.6	8.1	-	-	-	1.9	瑞穂町
-	-	-	-	-	2	-	-	2	-	-	-	-	-	-	86.5	1.9	8.4	-	-	1.3	-	日の出町
-	-	-	-	-	-	-	-	-	-	-	-	-	-	-	100.0	-	-	-	-	-	-	檜原村
-	-	-	-	-	-	-	-	-	-	1	1	-	-	-	73.7	-	15.8	-	-	-	5.3	奥多摩町
-	-	-	-	-	-	-	-	-	-	1	1	-	-	-	96.4	-	1.8	-	-	-	1.8	大島町
-	-	-	-	-	1	-	1	-	-	-	-	-	-	-	85.7	-	7.1	-	-	7.1	-	利島村
-	-	-	-	-	-	-	-	-	-	-	-	-	-	-	86.7	-	6.7	-	-	-	-	新島村
-	-	-	-	-	-	-	-	-	-	-	-	-	-	-	100.0	-	-	-	-	-	-	神津島村
-	-	-	-	-	-	-	-	-	-	-	-	-	-	-	50.0	-	50.0	-	-	-	-	三宅村
-	-	-	-	-	2	-	-	-	2	1	1	-	-	-	83.6	3.3	3.3	-	-	3.3	1.6	御蔵島村
-	-	-	-	-	1	-	-	-	1	-	-	-	-	-	-	-	-	-	-	100.0	-	八丈町
-	-	-	-	-	-	-	-	-	-	-	-	-	-	-	97.1	-	-	-	-	-	-	青ヶ島村
-	-	-	-	-	-	-	-	-	-	-	-	-	-	-	96.2	0.5	2.5	-	-	-	-	小笠原村
-	-	-	-	-	-	-	-	-	-	-	-	-	-	-	96.2	0.5	2.5	-	-	-	-	(再掲)都立
926	926	-	-	-	-	-	-	-	-	-	-	-	-	-	0.5	0.6	1.5	-	-	97.3	-	中等教育学校 (前期課程)

3) 「進学者のうち就職している者」を含む。

中学校
中等教育学校(前期課程)

第5表-2 課程別設置者別進学者数(男)

地区名	進学者 (男)	進 学															
		高等学校・全日制						高等学校・定時制					高等学校・通信制				
		計	都 内			都 外	計	都 内			都 外	計	都 内			都 外	
			公立	国立	私立			公立	国立	私立			公立	国立	私立		
平成29年度	39 653	35 911	20 665	164	12 790	2 292	1 387	1 225	—	149	13	1 294	79	—	611	604	
30	39 494	35 501	20 486	119	12 758	2 138	1 376	1 229	—	144	3	1 605	106	—	663	836	
令和元年度	38 575	34 448	19 961	126	12 246	2 115	1 335	1 190	—	137	8	1 811	86	—	703	1 022	
2	37 393	33 238	19 034	121	12 073	2 010	1 196	1 058	—	128	10	1 982	67	—	734	1 181	
3	39 212	34 701	19 548	135	12 869	2 149	1 305	1 134	—	160	11	2 144	79	—	832	1 233	
4	39 932	35 198	19 960	108	12 876	2 254	1 333	1 178	—	138	17	2 364	111	—	718	1 535	
区	24 028	21 347	11 274	91	8 687	1 295	794	705	—	78	11	1 290	70	—	446	774	
市	15 601	13 576	8 465	17	4 155	939	529	463	—	60	6	1 065	39	—	269	757	
郡	217	195	150	—	29	16	9	9	—	—	—	8	2	—	2	4	
島	86	80	71	—	5	4	1	1	—	—	—	1	—	—	1	—	
千代田区	170	150	45	1	85	19	5	5	—	—	—	9	—	—	2	7	
中央区	282	239	78	6	130	25	9	7	—	2	—	25	1	—	6	18	
港区	414	362	119	5	200	38	14	12	—	2	—	26	—	—	14	12	
新宿区	502	441	184	4	231	22	15	15	—	—	—	33	3	—	8	22	
文京区	424	375	116	4	216	39	12	12	—	—	—	19	—	—	9	10	
台東区	486	437	235	—	176	26	16	16	—	—	—	25	—	—	7	18	
墨田区	722	639	401	1	210	27	27	24	—	1	2	39	2	—	17	20	
江東区	1 395	1 231	596	7	543	85	52	49	—	3	—	81	10	—	34	37	
品川区	548	494	251	2	204	37	14	12	—	1	1	25	5	—	8	12	
目黒区	548	497	201	5	248	43	10	8	—	1	1	31	—	—	3	28	
大田区	1 839	1 692	897	12	676	107	27	23	—	4	—	75	2	—	13	60	
世田谷区	2 055	1 836	725	6	937	168	63	31	—	32	—	114	3	—	57	54	
渋谷区	327	289	118	1	151	19	11	9	—	2	—	17	—	—	6	11	
中野区	640	566	276	—	272	18	22	22	—	—	—	40	—	—	5	35	
杉並区	1 234	1 115	493	3	568	51	39	35	—	4	—	60	—	—	21	39	
豊島区	467	412	181	5	205	21	12	11	—	1	—	26	—	—	8	18	
北区	737	637	333	3	270	31	31	28	—	1	2	47	—	—	17	30	
荒川区	624	545	299	—	222	24	32	31	—	—	1	26	—	—	17	9	
板橋区	1 630	1 454	826	6	564	58	50	46	—	3	1	81	9	—	16	56	
練馬区	2 476	2 217	1 189	7	897	124	63	58	—	5	—	141	6	—	51	84	
足立区	2 384	2 086	1 422	3	562	99	118	104	—	13	1	115	5	—	30	80	
葛飾区	1 544	1 344	863	4	405	72	59	59	—	—	—	93	15	—	33	45	
江戸川区	2 580	2 289	1 426	6	715	142	93	88	—	3	2	142	9	—	64	69	
八王子市	2 143	1 757	1 142	—	481	134	135	130	—	5	—	183	11	—	59	113	
立川市	629	529	319	1	162	47	31	31	—	—	—	50	5	—	5	40	
武蔵野市	418	379	221	—	148	10	12	9	—	2	1	17	—	—	4	13	
三鷹市	630	562	312	—	228	22	25	19	—	6	—	25	1	—	1	23	
青梅市	515	434	319	—	69	46	12	12	—	—	—	49	2	—	9	38	
府中市	1 046	916	564	4	304	44	36	31	—	5	—	67	5	—	15	47	
昭島市	404	354	243	1	96	14	7	7	—	—	—	36	—	—	19	17	
調布市	798	695	365	1	308	21	31	17	—	14	—	46	—	—	13	33	
町田市	1 756	1 547	1 066	3	289	189	28	21	—	7	—	127	—	—	22	105	
小金井市	377	332	184	1	132	15	9	8	—	1	—	28	—	—	8	20	
小平市	749	651	378	1	241	31	31	27	—	1	3	52	—	—	19	33	
日野市	722	644	388	—	198	58	14	12	—	2	—	45	1	—	4	40	
東村山市	631	552	353	—	156	43	17	16	—	1	—	48	—	—	3	45	
国分寺市	444	401	191	2	182	26	11	11	—	—	—	25	1	—	5	19	
国立市	257	226	125	—	90	11	9	8	—	—	1	18	2	—	7	9	
福生市	165	145	102	—	28	15	6	6	—	—	—	8	—	—	2	6	
狛江市	241	213	108	2	94	9	10	6	—	4	—	11	—	—	5	6	
東大和市	352	321	196	—	106	19	11	10	—	—	1	13	—	—	3	10	
清瀬市	275	248	166	—	65	17	6	6	—	—	—	18	—	—	2	16	
東久留米市	434	380	238	—	109	33	12	12	—	—	—	34	—	—	13	21	
武蔵村山市	376	326	221	—	80	25	12	12	—	—	—	25	5	—	6	14	
多摩市	537	446	279	—	147	20	17	10	—	7	—	49	4	—	25	20	
稲城市	420	374	207	1	138	28	6	3	—	3	—	30	—	—	9	21	
羽村市	233	207	138	—	50	19	2	2	—	—	—	15	—	—	6	9	
あきる野市	357	309	230	—	65	14	19	18	—	1	—	19	1	—	1	17	
西東京市	692	628	410	—	189	29	20	19	—	1	—	27	1	—	4	22	
瑞穂町	133	115	89	—	15	11	9	9	—	—	—	5	2	—	1	2	
日の出町	73	70	54	—	12	4	—	—	—	—	—	2	—	—	1	1	
檜原町	5	5	5	—	—	—	—	—	—	—	—	—	—	—	—	—	
奥多摩町	6	5	2	—	2	1	—	—	—	—	—	1	—	—	—	1	
大島町	24	23	21	—	1	1	—	—	—	—	—	—	—	—	—	—	
利島村	—	—	—	—	—	—	—	—	—	—	—	—	—	—	—	—	
新島村	4	3	3	—	—	—	—	—	—	—	—	—	—	—	—	—	
神津島村	3	3	2	—	1	—	—	—	—	—	—	—	—	—	—	—	
三宅村	9	9	7	—	2	—	—	—	—	—	—	—	—	—	—	—	
御蔵島村	1	—	—	—	—	—	—	—	—	—	—	1	—	—	1	—	
八丈町	28	26	24	—	1	1	1	1	—	—	—	—	—	—	—	—	
青ヶ島村	1	—	—	—	—	—	—	—	—	—	—	—	—	—	—	—	
小笠原村	16	16	14	—	—	2	—	—	—	—	—	—	—	—	—	—	
(再掲)都立	299	292	289	—	2	1	—	—	—	—	—	7	1	—	5	1	
中等教育学校(前期課程)	463	2	1	—	—	1	3	3	—	—	—	5	1	—	2	2	

注1) 二部授業(夜間学級及び日本語学級(夜間))の卒業者を含む。

2) 台東区、墨田区、中野区、練馬区及び武蔵野市には、都立中学校を含む。(再掲)都立として内訳を計上している。

中学校
中等教育学校(前期課程)

者 (男)															地区名						
高等学校・別科					中等教育学校(後期課程)				高等専門学校					特別支援学校高等部							
計	内			都外	計	内			都外	計	内			都外		計	内			都外	
	公立	国立	私立			公立	国立	私立			公立	国立	私立				公立	国立	私立		
-	-	-	-	-	-	-	-	-	-	-	367	193	77	84	13	694	683	-	5	6	平成29年度
-	-	-	-	-	-	-	-	-	-	-	359	199	76	69	15	653	638	-	8	7	30
-	-	-	-	-	-	-	-	-	-	-	359	194	76	75	14	622	610	1	3	8	令和元年度
-	-	-	-	-	-	-	-	-	-	-	325	181	67	65	12	652	642	1	6	3	2
-	-	-	-	-	-	-	-	-	-	-	347	186	70	74	17	715	699	1	4	11	3
-	-	-	-	-	-	-	-	-	-	-	342	186	54	68	34	695	666	4	6	19	4
-	-	-	-	-	-	-	-	-	-	-	195	151	11	15	18	402	389	2	3	8	区
-	-	-	-	-	-	-	-	-	-	-	143	35	42	52	14	288	272	2	3	11	市
-	-	-	-	-	-	-	-	-	-	-	1	-	-	1	-	4	4	-	-	-	郡
-	-	-	-	-	-	-	-	-	-	-	3	-	1	-	2	1	1	-	-	-	島
-	-	-	-	-	-	-	-	-	-	-	3	1	-	1	1	3	-	1	2	-	千代田区
-	-	-	-	-	-	-	-	-	-	-	4	3	1	-	-	5	5	-	-	-	中央区
-	-	-	-	-	-	-	-	-	-	-	8	5	-	1	2	4	4	-	-	-	港区
-	-	-	-	-	-	-	-	-	-	-	2	2	-	-	-	11	11	-	-	-	新宿区
-	-	-	-	-	-	-	-	-	-	-	9	6	2	-	1	9	9	-	-	-	文京区
-	-	-	-	-	-	-	-	-	-	-	3	3	-	-	-	5	5	-	-	-	台東区
-	-	-	-	-	-	-	-	-	-	-	7	6	-	1	-	10	10	-	-	-	墨田区
-	-	-	-	-	-	-	-	-	-	-	8	6	-	-	2	23	23	-	-	-	江東区
-	-	-	-	-	-	-	-	-	-	-	9	7	-	1	1	6	5	-	-	-	品川区
-	-	-	-	-	-	-	-	-	-	-	4	2	-	-	2	6	6	-	-	-	目黒区
-	-	-	-	-	-	-	-	-	-	-	13	12	-	-	1	32	32	-	-	-	大田区
-	-	-	-	-	-	-	-	-	-	-	18	8	2	6	2	24	24	-	-	-	世田谷区
-	-	-	-	-	-	-	-	-	-	-	4	3	1	-	-	6	6	-	-	-	渋谷区
-	-	-	-	-	-	-	-	-	-	-	3	3	-	-	-	9	9	-	-	-	中野区
-	-	-	-	-	-	-	-	-	-	-	7	5	1	1	-	13	12	-	-	-	杉並区
-	-	-	-	-	-	-	-	-	-	-	4	4	-	-	-	13	13	-	-	-	豊島区
-	-	-	-	-	-	-	-	-	-	-	5	5	-	-	-	17	17	-	-	-	北区
-	-	-	-	-	-	-	-	-	-	-	12	12	-	-	-	9	9	-	-	-	荒川区
-	-	-	-	-	-	-	-	-	-	-	3	3	-	-	-	42	42	-	-	-	板橋区
-	-	-	-	-	-	-	-	-	-	-	15	10	1	2	2	40	39	-	1	-	練馬区
-	-	-	-	-	-	-	-	-	-	-	18	18	-	-	-	47	44	1	-	2	足立区
-	-	-	-	-	-	-	-	-	-	-	15	10	1	2	2	33	30	-	-	3	葛飾区
-	-	-	-	-	-	-	-	-	-	-	21	17	2	-	2	35	34	-	-	1	江戸川区
-	-	-	-	-	-	-	-	-	-	-	28	6	14	7	1	40	38	2	-	-	八王子市
-	-	-	-	-	-	-	-	-	-	-	6	1	1	4	-	13	13	-	-	-	立川市
-	-	-	-	-	-	-	-	-	-	-	1	1	-	-	-	9	9	-	-	-	武蔵野市
-	-	-	-	-	-	-	-	-	-	-	6	2	1	1	2	12	12	-	-	-	三鷹市
-	-	-	-	-	-	-	-	-	-	-	1	-	1	-	-	19	19	-	-	-	青梅市
-	-	-	-	-	-	-	-	-	-	-	12	3	2	7	-	15	15	-	-	-	府中市
-	-	-	-	-	-	-	-	-	-	-	2	-	1	-	1	5	2	-	-	-	昭島市
-	-	-	-	-	-	-	-	-	-	-	7	2	-	5	-	19	19	-	-	-	調布市
-	-	-	-	-	-	-	-	-	-	-	18	6	2	9	1	36	32	-	3	1	町田市
-	-	-	-	-	-	-	-	-	-	-	2	1	1	-	-	6	6	-	-	-	小金井市
-	-	-	-	-	-	-	-	-	-	-	4	-	2	-	2	11	4	-	-	7	小平市
-	-	-	-	-	-	-	-	-	-	-	7	-	5	-	2	12	12	-	-	-	日野市
-	-	-	-	-	-	-	-	-	-	-	3	1	2	-	-	11	11	-	-	-	東村山市
-	-	-	-	-	-	-	-	-	-	-	4	1	2	-	1	3	3	-	-	-	国分寺市
-	-	-	-	-	-	-	-	-	-	-	2	-	1	-	1	2	2	-	-	-	国立市
-	-	-	-	-	-	-	-	-	-	-	2	1	-	1	-	4	4	-	-	-	福生市
-	-	-	-	-	-	-	-	-	-	-	6	6	-	-	-	1	1	-	-	-	狛江市
-	-	-	-	-	-	-	-	-	-	-	3	2	-	1	-	4	4	-	-	-	東大和市
-	-	-	-	-	-	-	-	-	-	-	-	-	-	-	-	3	3	-	-	-	清瀬市
-	-	-	-	-	-	-	-	-	-	-	1	-	1	-	-	7	7	-	-	-	東久留米市
-	-	-	-	-	-	-	-	-	-	-	2	-	1	1	-	11	11	-	-	-	武蔵村山市
-	-	-	-	-	-	-	-	-	-	-	15	-	1	14	-	10	10	-	-	-	多摩市
-	-	-	-	-	-	-	-	-	-	-	3	-	1	1	1	7	7	-	-	-	稲城市
-	-	-	-	-	-	-	-	-	-	-	2	-	-	1	1	7	7	-	-	-	羽村市
-	-	-	-	-	-	-	-	-	-	-	2	-	2	-	-	8	8	-	-	-	あきる野市
-	-	-	-	-	-	-	-	-	-	-	4	2	1	-	1	13	13	-	-	-	西東京市
-	-	-	-	-	-	-	-	-	-	-	-	-	-	-	-	4	4	-	-	-	瑞穂町
-	-	-	-	-	-	-	-	-	-	-	1	-	-	1	-	-	-	-	-	-	日の出町
-	-	-	-	-	-	-	-	-	-	-	-	-	-	-	-	-	-	-	-	-	檜原村
-	-	-	-	-	-	-	-	-	-	-	-	-	-	-	-	-	-	-	-	-	奥多摩町
-	-	-	-	-	-	-	-	-	-	-	-	-	-	-	-	1	1	-	-	-	大島町
-	-	-	-	-	-	-	-	-	-	-	1	-	1	-	-	-	-	-	-	-	利島村
-	-	-	-	-	-	-	-	-	-	-	-	-	-	-	-	-	-	-	-	-	新島村
-	-	-	-	-	-	-	-	-	-	-	-	-	-	-	-	-	-	-	-	-	神津島村
-	-	-	-	-	-	-	-	-	-	-	-	-	-	-	-	-	-	-	-	-	三宅村
-	-	-	-	-	-	-	-	-	-	-	1	-	-	-	1	-	-	-	-	-	御蔵島村
-	-	-	-	-	-	-	-	-	-	-	1	-	-	-	1	-	-	-	-	-	八丈町
-	-	-	-	-	-	-	-	-	-	-	-	-	-	-	-	-	-	-	-	-	青ヶ島村
-	-	-	-	-	-	-	-	-	-	-	-	-	-	-	-	-	-	-	-	-	小笠原村
-	-	-	-	-	-	-	-	-	-	-	-	-	-	-	-	-	-	-	-	-	(再掲)都立
-	-	-	-	-	-	453	453	-	-	-	-	-	-	-	-	-	-	-	-	-	中等教育学校(前期課程)

3) 「進学者のうち就職している者」を含む。

中 学 校
中等教育学校(前期課程)

第5表-2 課程別設置者別進学者数(女)

地 区 名	進学者 (女)	進 学														
		高等学校・全日制						高等学校・定時制					高等学校・通信制			
		計	都 内			都 外	計	都 内			都 外	計	都 内			都 外
			公立	国立	私立			公立	国立	私立			公立	国立	私立	
平成29年度	36 488	33 815	20 341	53	12 335	1 086	1 167	1 125	—	29	13	1 046	82	—	466	498
30	36 029	33 212	20 189	54	11 947	1 022	1 137	1 102	—	34	1	1 271	92	—	497	682
令和元年度	35 888	32 811	19 673	47	12 082	1 009	1 212	1 176	—	28	8	1 466	77	—	583	806
2	34 522	31 316	18 739	64	11 611	902	1 069	1 035	—	30	4	1 711	80	—	637	994
3	35 974	32 274	18 975	66	12 239	994	1 256	1 189	—	31	16	2 035	83	—	750	1 202
4	36 371	32 251	19 578	80	11 653	940	1 280	1 242	—	27	11	2 392	130	—	670	1 592
区	21 456	19 066	11 014	66	7 443	543	773	742	—	25	6	1 356	69	—	442	845
市	14 600	12 916	8 351	14	4 162	389	500	493	—	2	5	1 002	58	—	213	731
郡	212	174	124	—	43	7	6	6	—	—	—	29	3	—	12	14
島	103	95	89	—	5	1	1	1	—	—	—	5	—	—	3	2
千代田区	108	90	37	2	49	2	1	1	—	—	—	14	—	—	3	11
中央区	250	214	83	1	122	8	10	7	—	3	—	22	1	—	2	19
港区	314	277	100	4	151	22	7	7	—	—	—	23	—	—	12	11
新宿区	436	370	193	1	172	4	27	27	—	—	—	30	1	—	9	20
文京区	376	345	146	8	175	16	5	5	—	—	—	18	—	—	7	11
台東区	434	396	243	—	148	5	15	15	—	—	—	19	4	—	3	12
墨田区	703	609	419	1	180	9	39	39	—	—	—	46	2	—	21	23
江東区	1 270	1 131	633	3	470	25	55	55	—	—	—	73	9	—	32	32
品川区	432	386	229	2	142	13	8	8	—	—	—	34	—	—	13	21
目黒区	439	392	198	1	177	16	13	11	—	2	—	27	—	—	3	24
大田区	1 752	1 595	929	7	601	58	28	26	—	2	—	102	2	—	18	82
世田谷区	1 798	1 611	755	10	792	54	47	43	—	2	2	123	3	—	49	71
渋谷区	304	274	128	2	140	4	8	8	—	—	—	16	—	—	8	8
中野区	600	532	300	3	225	4	20	20	—	—	—	43	1	—	9	33
杉並区	1 030	927	448	4	460	15	21	21	—	—	—	62	1	—	24	37
豊島区	420	349	175	3	165	6	25	22	—	3	—	43	—	—	22	21
北区	693	627	360	2	255	10	21	21	—	—	—	36	2	—	15	19
荒川区	497	443	249	1	183	10	26	26	—	—	—	23	2	—	13	8
板橋区	1 478	1 326	752	—	542	32	36	33	—	2	1	94	6	—	17	71
練馬区	2 105	1 925	1 146	4	733	42	65	60	—	3	2	106	6	—	34	66
足立区	2 147	1 862	1 321	3	497	41	126	122	—	4	—	129	9	—	30	90
葛飾区	1 403	1 227	802	2	374	49	59	58	—	1	—	101	9	—	28	64
江戸川区	2 467	2 158	1 368	2	690	98	111	107	—	3	1	172	11	—	70	91
八王子市	2 059	1 752	1 211	3	474	64	111	110	—	1	—	161	10	—	45	106
立川市	634	565	373	—	175	17	18	18	—	—	—	45	6	—	1	38
武蔵野市	400	359	225	1	130	3	15	15	—	—	—	21	—	—	4	17
三鷹市	532	452	244	1	199	8	24	24	—	—	—	52	2	—	8	42
青梅市	518	455	346	—	98	11	14	14	—	—	—	41	—	—	5	36
府中市	907	818	531	1	271	15	25	25	—	—	—	56	9	—	17	30
昭島市	399	347	242	1	96	8	17	17	—	—	—	31	—	—	13	18
調布市	698	633	355	1	270	7	18	18	—	—	—	34	2	—	7	25
町田市	1 700	1 523	1 047	1	361	114	32	31	—	—	1	112	1	—	17	94
小金井市	343	312	159	1	149	3	12	12	—	—	—	13	—	—	3	10
小平市	638	590	363	1	214	12	24	21	—	—	3	18	1	—	8	9
日野市	667	575	339	—	217	19	22	22	—	—	—	59	1	—	6	52
東村山市	557	481	329	—	141	11	34	34	—	—	—	38	—	—	4	34
国分寺市	372	337	179	—	151	7	5	5	—	—	—	25	1	—	8	16
国立市	208	188	109	1	74	4	6	6	—	—	—	14	2	—	4	8
福生市	175	147	97	—	46	4	16	16	—	—	—	9	1	—	1	7
狛江市	224	205	124	—	76	5	5	5	—	—	—	13	—	—	5	8
東大和市	353	313	189	—	117	7	14	13	—	—	1	24	1	—	6	17
清瀬市	283	252	180	—	65	7	8	8	—	—	—	21	—	—	1	20
東久留米市	416	363	263	—	97	3	16	16	—	—	—	32	3	—	6	23
武蔵村山市	360	319	239	—	72	8	15	15	—	—	—	22	3	—	7	12
多摩市	506	446	288	—	150	8	12	12	—	—	—	46	9	—	20	17
稲城市	420	384	206	1	160	17	7	7	—	—	—	23	1	—	5	17
羽村市	218	188	132	—	50	6	3	3	—	—	—	25	—	—	6	19
あきる野市	338	305	219	—	76	10	8	8	—	—	—	24	2	—	2	20
西東京市	675	607	362	1	233	11	19	18	—	1	—	43	3	—	4	36
瑞穂町	117	97	74	—	20	3	3	3	—	—	—	16	—	—	10	6
日の出町	79	64	40	—	22	2	3	3	—	—	—	11	3	—	2	6
檜原町	4	4	3	—	1	—	—	—	—	—	—	—	—	—	—	—
奥多摩町	12	9	7	—	—	2	—	—	—	—	—	2	—	—	—	2
大島町	31	30	30	—	—	—	—	—	—	—	—	1	—	—	1	—
新島村	10	9	7	—	1	1	—	—	—	—	—	1	—	—	1	—
神津島村	11	10	8	—	2	—	—	—	—	—	—	1	—	—	—	1
三宅村	3	3	3	—	—	—	—	—	—	—	—	—	—	—	—	—
御蔵島村	1	1	1	—	—	—	—	—	—	—	—	—	—	—	—	—
八丈町	30	25	24	—	1	—	1	1	—	—	—	2	—	—	1	1
青ヶ島村	—	—	—	—	—	—	—	—	—	—	—	—	—	—	—	—
小笠原村	17	17	16	—	1	—	—	—	—	—	—	—	—	—	—	—
(再掲)都立	329	317	315	—	2	—	3	2	—	1	—	9	5	—	2	2
中等教育学校 (前期課程)	488	3	—	—	1	2	3	3	—	—	—	9	4	—	1	4

注1) 二部授業(夜間学級及び日本語学級(夜間))の卒業者を含む。

2) 台東区、墨田区、中野区、練馬区及び武蔵野市には、都立中学校を含む。(再掲)都立として内訳を計上している。

中学校
中等教育学校(前期課程)

者															(女)					地区名	
高等学校・別科					中等教育学校(後期課程)					高等専門学校					特別支援学校高等部						
計	内			都外	計	内			都外	計	内			都外	計	内			都外		
	公立	国立	私立			公立	国立	私立			公立	国立	私立			公立	国立	私立			
-	-	-	-	-	-	-	-	-	-	83	30	16	34	3	377	369	3	2	3	平成29年度	
-	-	-	-	-	-	-	-	-	-	87	34	13	33	7	322	319	-	1	2	30	
-	-	-	-	-	-	-	-	-	-	100	33	21	44	2	299	292	-	1	6	令和元年度	
-	-	-	-	-	-	-	-	-	-	102	36	14	43	9	324	316	1	6	1	2	
1	-	-	-	1	-	-	-	-	-	108	36	19	43	10	300	287	4	3	3	3	
-	-	-	-	-	-	-	-	-	-	121	50	23	36	12	327	318	2	1	6	4	
-	-	-	-	-	-	-	-	-	-	65	41	4	11	9	196	194	2	-	-	区	
-	-	-	-	-	-	-	-	-	-	54	9	19	24	2	128	121	-	1	6	市	
-	-	-	-	-	-	-	-	-	-	1	-	-	1	-	2	2	-	-	-	郡	
-	-	-	-	-	-	-	-	-	-	1	-	-	-	1	1	1	-	-	-	島	
-	-	-	-	-	-	-	-	-	-	1	-	-	-	1	2	-	2	-	-	千代田区	
-	-	-	-	-	-	-	-	-	-	2	2	-	-	-	2	2	-	-	-	中央区	
-	-	-	-	-	-	-	-	-	-	1	-	-	1	-	6	6	-	-	-	港区	
-	-	-	-	-	-	-	-	-	-	2	2	-	-	-	7	7	-	-	-	新宿区	
-	-	-	-	-	-	-	-	-	-	2	1	-	1	-	6	6	-	-	-	文京区	
-	-	-	-	-	-	-	-	-	-	2	2	-	-	-	2	2	-	-	-	台東区	
-	-	-	-	-	-	-	-	-	-	3	2	1	-	-	6	6	-	-	-	墨田区	
-	-	-	-	-	-	-	-	-	-	2	2	-	-	-	9	9	-	-	-	江東区	
-	-	-	-	-	-	-	-	-	-	2	2	-	-	-	2	2	-	-	-	品川区	
-	-	-	-	-	-	-	-	-	-	4	1	-	-	3	3	3	-	-	-	目黒区	
-	-	-	-	-	-	-	-	-	-	3	2	-	-	1	24	24	-	-	-	大田区	
-	-	-	-	-	-	-	-	-	-	6	2	2	2	-	11	11	-	-	-	世田谷区	
-	-	-	-	-	-	-	-	-	-	1	1	-	-	-	5	5	-	-	-	渋谷区	
-	-	-	-	-	-	-	-	-	-	-	-	-	-	-	5	5	-	-	-	中野区	
-	-	-	-	-	-	-	-	-	-	7	2	1	1	3	13	13	-	-	-	杉並区	
-	-	-	-	-	-	-	-	-	-	2	1	-	1	-	1	1	-	-	-	豊島区	
-	-	-	-	-	-	-	-	-	-	2	2	-	-	-	7	7	-	-	-	北区	
-	-	-	-	-	-	-	-	-	-	1	1	-	-	-	4	4	-	-	-	荒川区	
-	-	-	-	-	-	-	-	-	-	-	-	-	-	-	22	22	-	-	-	板橋区	
-	-	-	-	-	-	-	-	-	-	-	-	-	-	-	9	9	-	-	-	練馬区	
-	-	-	-	-	-	-	-	-	-	9	9	-	-	-	21	21	-	-	-	足立区	
-	-	-	-	-	-	-	-	-	-	3	2	-	-	1	13	13	-	-	-	葛飾区	
-	-	-	-	-	-	-	-	-	-	10	5	-	5	-	16	16	-	-	-	江戸川区	
-	-	-	-	-	-	-	-	-	-	13	3	3	6	1	22	22	-	-	-	八王子市	
-	-	-	-	-	-	-	-	-	-	2	-	1	1	-	4	4	-	-	-	立川市	
-	-	-	-	-	-	-	-	-	-	2	-	2	-	-	3	3	-	-	-	武蔵野市	
-	-	-	-	-	-	-	-	-	-	-	-	-	-	-	4	4	-	-	-	三鷹市	
-	-	-	-	-	-	-	-	-	-	-	-	-	-	-	8	8	-	-	-	青梅市	
-	-	-	-	-	-	-	-	-	-	4	-	1	3	-	4	4	-	-	-	府中市	
-	-	-	-	-	-	-	-	-	-	-	-	-	-	-	4	1	-	-	-	昭島市	
-	-	-	-	-	-	-	-	-	-	1	-	-	1	-	12	12	-	-	-	調布市	
-	-	-	-	-	-	-	-	-	-	16	5	3	8	-	17	16	-	1	-	町田市	
-	-	-	-	-	-	-	-	-	-	2	-	-	1	1	4	3	-	-	-	小金井市	
-	-	-	-	-	-	-	-	-	-	1	-	1	-	-	5	3	-	-	-	小平市	
-	-	-	-	-	-	-	-	-	-	5	-	5	-	-	6	6	-	-	-	日野市	
-	-	-	-	-	-	-	-	-	-	1	-	1	-	-	3	3	-	-	-	村山市	
-	-	-	-	-	-	-	-	-	-	1	-	1	-	-	4	4	-	-	-	国分寺市	
-	-	-	-	-	-	-	-	-	-	-	-	-	-	-	-	-	-	-	-	国立市	
-	-	-	-	-	-	-	-	-	-	-	-	-	-	-	3	3	-	-	-	福生市	
-	-	-	-	-	-	-	-	-	-	-	-	-	-	-	1	1	-	-	-	狛江市	
-	-	-	-	-	-	-	-	-	-	-	-	-	-	-	2	2	-	-	-	東大和市	
-	-	-	-	-	-	-	-	-	-	-	-	-	-	-	2	2	-	-	-	清瀬市	
-	-	-	-	-	-	-	-	-	-	1	-	1	-	-	4	4	-	-	-	東久留米市	
-	-	-	-	-	-	-	-	-	-	-	-	-	-	-	4	4	-	-	-	武蔵村山市	
-	-	-	-	-	-	-	-	-	-	1	1	-	-	-	1	1	-	-	-	多摩市	
-	-	-	-	-	-	-	-	-	-	3	-	-	3	-	3	3	-	-	-	稲城市	
-	-	-	-	-	-	-	-	-	-	1	-	-	1	-	1	1	-	-	-	羽村市	
-	-	-	-	-	-	-	-	-	-	-	-	-	-	-	1	1	-	-	-	あきる野市	
-	-	-	-	-	-	-	-	-	-	-	-	-	-	-	6	6	-	-	-	西東京市	
-	-	-	-	-	-	-	-	-	-	-	-	-	-	-	1	1	-	-	-	瑞穂町	
-	-	-	-	-	-	-	-	-	-	1	-	-	1	-	-	-	-	-	-	日の出町	
-	-	-	-	-	-	-	-	-	-	-	-	-	-	-	-	-	-	-	-	檜原村	
-	-	-	-	-	-	-	-	-	-	-	-	-	-	-	1	1	-	-	-	奥多摩町	
-	-	-	-	-	-	-	-	-	-	-	-	-	-	-	-	-	-	-	-	大島町	
-	-	-	-	-	-	-	-	-	-	-	-	-	-	-	-	-	-	-	-	利島村	
-	-	-	-	-	-	-	-	-	-	-	-	-	-	-	-	-	-	-	-	新島村	
-	-	-	-	-	-	-	-	-	-	-	-	-	-	-	-	-	-	-	-	神津島村	
-	-	-	-	-	-	-	-	-	-	-	-	-	-	-	-	-	-	-	-	三宅村	
-	-	-	-	-	-	-	-	-	-	-	-	-	-	-	-	-	-	-	-	御蔵島村	
-	-	-	-	-	-	-	-	-	-	1	-	-	-	1	1	1	-	-	-	八丈町	
-	-	-	-	-	-	-	-	-	-	-	-	-	-	-	-	-	-	-	-	青ヶ島村	
-	-	-	-	-	-	-	-	-	-	-	-	-	-	-	-	-	-	-	-	小笠原村	
-	-	-	-	-	-	-	-	-	-	-	-	-	-	-	-	-	-	-	-	(再掲)都立	
-	-	-	-	-	473	473	-	-	-	-	-	-	-	-	-	-	-	-	-	-	中等教育学校(前期課程)

3) 「進学者のうち就職している者」を含む。

中 学 校
中等教育学校(前期課程)

第6表 学科別高等学校進学者数

地 区 名	全日制及び定時制課程への 進学者			全 日																					
				計		普 通		学 際 領 域		地 域 社 会		そ の 他 (普)		農 業		工 業		商 業		水 産		家 庭		体 育	
	計	男	女	男	女	男	女	男	女	男	女	男	女	男	女	男	女	男	女	男	女	男	女		
平成29年度	72 280	37 298	34 982	35 911	33 815	30 564	29 210	248	414	2 755	391	820	1 246	6	-	18	148	147	75
30	71 226	36 877	34 349	35 501	33 212	30 505	28 814	258	391	2 495	370	825	1 217	5	1	20	119	122	62
令和元年度	69 806	35 783	34 023	34 448	32 811	29 385	28 558	289	378	2 550	376	712	1 063	2	-	16	150	111	60
2	66 819	34 434	32 385	33 238	31 316	28 909	27 381	254	351	2 097	335	594	895	4	-	20	189	66	34
3	69 536	36 006	33 530	34 701	32 274	30 416	28 504	272	335	2 032	336	654	842	25	10	23	164	41	26
4	70 082	36 531	33 531	35 198	32 251	30 944	28 529	-	-	-	-	-	-	287	319	1 841	300	685	849	22	8	37	211	51	22
区 部	41 980	22 141	19 839	21 347	19 066	18 623	16 705	-	-	-	-	-	-	169	149	1 142	186	558	677	12	4	27	118	25	12
市 部	27 521	14 105	13 416	13 576	12 916	12 074	11 583	-	-	-	-	-	-	109	167	692	120	126	170	9	4	8	80	25	10
郡 部	384	204	180	195	174	178	158	-	-	-	-	-	-	2	2	7	-	1	1	1	-	2	4	-	-
島 部	177	81	96	80	95	69	83	-	-	-	-	-	-	7	1	-	-	1	1	-	-	9	1	-	-
千代田区	246	155	91	150	90	133	82	-	-	-	-	-	-	-	-	7	1	-	-	1	-	-	1	-	-
中央区	472	248	224	239	214	201	190	-	-	-	-	-	-	3	-	10	3	16	8	2	-	-	2	-	-
港区	660	376	284	362	277	327	245	-	-	-	-	-	-	-	1	8	-	11	7	-	-	-	2	-	-
新宿区	853	456	397	441	370	411	337	-	-	-	-	-	-	2	1	12	-	3	5	-	-	-	3	-	1
文京区	737	387	350	375	345	355	317	-	-	-	-	-	-	1	1	9	8	4	3	-	-	-	2	1	1
台東区	864	453	411	437	396	383	352	-	-	-	-	-	-	1	-	32	4	9	19	-	1	-	3	-	1
墨田区	1 314	666	648	639	609	532	533	-	-	-	-	-	-	3	2	52	12	29	19	-	-	-	2	-	-
江東区	2 469	1 283	1 186	1 231	1 131	1 036	967	-	-	-	-	-	-	6	4	74	17	57	74	-	1	3	7	1	2
品川区	902	508	394	494	386	429	322	-	-	-	-	-	-	5	4	16	2	22	13	-	-	1	-	-	1
目黒区	912	507	405	497	392	467	353	-	-	-	-	-	-	4	4	3	1	12	7	-	1	-	1	1	-
大田区	3 342	1 719	1 623	1 692	1 595	1 425	1 360	-	-	-	-	-	-	9	5	87	17	35	43	1	-	-	5	5	-
世田谷区	3 557	1 899	1 658	1 836	1 611	1 704	1 469	-	-	-	-	-	-	17	12	37	12	13	19	1	-	2	3	4	1
渋谷区	582	300	282	289	274	252	235	-	-	-	-	-	-	4	3	17	6	11	8	-	-	1	2	-	-
中野区	1 140	588	552	566	532	526	488	-	-	-	-	-	-	4	9	18	6	7	10	-	-	-	1	-	-
杉並区	2 102	1 154	948	1 115	927	1 041	849	-	-	-	-	-	-	10	14	27	9	8	11	-	1	1	1	-	-
豊島区	798	424	374	412	349	364	311	-	-	-	-	-	-	4	-	23	1	5	13	-	-	-	2	-	-
北区	1 316	668	648	637	627	553	543	-	-	-	-	-	-	3	3	27	8	16	19	1	-	3	12	1	-
荒川区	1 046	577	469	545	443	470	392	-	-	-	-	-	-	3	1	44	3	9	13	-	-	2	3	-	-
板橋区	2 866	1 504	1 362	1 454	1 326	1 299	1 187	-	-	-	-	-	-	1	4	95	16	22	49	-	-	2	18	-	-
練馬区	4 270	2 280	1 990	2 217	1 925	1 989	1 744	-	-	-	-	-	-	23	26	100	14	42	60	3	-	5	6	3	2
足立区	4 192	2 204	1 988	2 086	1 862	1 803	1 632	-	-	-	-	-	-	32	19	138	21	35	46	2	-	6	19	1	-
葛飾区	2 689	1 403	1 286	1 344	1 227	1 063	1 028	-	-	-	-	-	-	25	17	71	9	106	69	-	-	-	3	2	2
江戸川区	4 651	2 382	2 269	2 289	2 158	1 860	1 769	-	-	-	-	-	-	9	19	235	16	86	167	1	-	1	20	6	1
八王子市	3 755	1 892	1 863	1 757	1 752	1 632	1 611	-	-	-	-	-	-	12	21	55	11	4	17	-	1	1	10	3	-
立川市	1 143	560	583	529	565	480	535	-	-	-	-	-	-	5	3	16	2	10	3	-	1	-	1	-	-
武蔵野市	765	391	374	379	359	350	328	-	-	-	-	-	-	5	3	11	2	3	4	-	-	-	1	-	-
三鷹市	1 063	587	476	562	452	492	409	-	-	-	-	-	-	7	7	28	2	6	4	5	-	-	1	2	1
青梅市	915	446	469	434	455	360	382	-	-	-	-	-	-	8	7	31	5	3	10	-	-	-	12	-	2
府中市	1 795	952	843	916	818	798	741	-	-	-	-	-	-	15	10	53	5	12	15	-	-	-	3	2	-
昭島市	725	361	364	354	347	317	302	-	-	-	-	-	-	4	10	21	5	3	9	-	-	-	1	-	-
調布市	1 377	726	651	695	633	618	557	-	-	-	-	-	-	3	11	25	2	3	7	-	-	3	7	-	1
町田市	3 130	1 575	1 555	1 547	1 523	1 329	1 321	-	-	-	-	-	-	7	7	91	37	6	5	-	-	1	1	8	2
小金井市	665	341	324	332	312	292	291	-	-	-	-	-	-	4	4	12	2	5	5	-	-	-	2	-	-
小平市	1 296	682	614	651	590	596	549	-	-	-	-	-	-	4	7	30	4	4	9	-	1	-	-	-	-
日野市	1 255	658	597	644	575	589	532	-	-	-	-	-	-	7	9	30	6	7	7	-	-	-	4	-	-
東村山市	1 084	569	515	552	481	481	430	-	-	-	-	-	-	5	6	44	9	3	15	-	1	-	1	1	-
国分寺市	754	412	342	401	337	379	319	-	-	-	-	-	-	1	1	10	1	3	7	1	-	-	4	-	-
国立市	429	235	194	226	188	197	170	-	-	-	-	-	-	2	4	14	1	6	4	2	-	1	1	-	1
福生市	314	151	163	145	147	124	126	-	-	-	-	-	-	-	2	11	2	1	1	-	-	-	5	-	-
狛江市	433	223	210	213	205	196	183	-	-	-	-	-	-	1	1	9	1	-	-	-	-	-	1	1	1
東大和市	659	332	327	321	313	291	287	-	-	-	-	-	-	2	3	15	3	4	3	-	-	-	5	-	-
清瀬市	514	254	260	248	252	212	200	-	-	-	-	-	-	1	5	19	4	6	9	-	-	-	-	1	-
東久留米市	771	392	379	380	363	322	303	-	-	-	-	-	-	3	3	27	4	9	14	-	-	-	1	-	-
武蔵村山市	672	338	334	326	319	285	276	-	-	-	-	-	-	3	6	23	5	4	5	1	-	-	12	-	-
多摩市	921	463	458	446	446	420	420	-	-	-	-	-	-	1	4	14	-	1	2	-	-	1	-	-	-
稲城市	771	380	391	374	384	341	350	-	-	-	-	-	-	-	6	15	2	3	4	-	-	-	1	6	2
羽村市	400	209	191	207	188	174	152	-	-	-	-	-	-	3	9	8	-	4	3	-	-	1	2	-	-
あきる野市	641	328	313	309																					

中 学 校
中等教育学校(前期課程)

第7表 専修学校等入学者数

地 区 名	専修学校等入学者			専 修 学 校			各 種 学 校			公共職業能力開発施設等		
	計	男	女	計	男	女	計	男	女	計	男	女
平成29年度	495	208	287	416	170	246	64	24	40	15	14	1
30年度	503	238	265	407	190	217	80	36	44	16	12	4
令和元年度	439	208	231	367	168	199	54	26	28	18	14	4
2年度	493	209	284	408	166	242	74	36	38	11	7	4
3年度	473	201	272	376	154	222	90	41	49	7	6	1
4年度	471	218	253	408	180	228	55	31	24	8	7	1
区市郡島	203	95	108	178	81	97	20	10	10	5	4	1
部	259	119	140	222	96	126	34	20	14	3	3	—
部	7	3	4	7	3	4	—	—	—	—	—	—
部	2	1	1	1	—	1	1	1	—	—	—	—
千代田区	—	—	—	—	—	—	—	—	—	—	—	—
中央区	1	—	1	1	—	1	—	—	—	—	—	—
港区	9	5	4	6	2	4	3	3	—	—	—	—
新宿区	10	7	3	9	6	3	—	—	—	1	1	—
文京区	2	—	2	2	—	2	—	—	—	—	—	—
台東区	5	1	4	5	1	4	—	—	—	—	—	—
墨田区	4	1	3	3	—	3	—	—	—	1	1	—
江東区	5	3	2	4	2	2	1	1	—	—	—	—
品川区	2	1	1	2	1	1	—	—	—	—	—	—
目黒区	4	1	3	3	1	2	1	—	1	—	—	—
大田区	15	6	9	14	6	8	1	—	1	—	—	—
世田谷区	12	7	5	12	7	5	—	—	—	—	—	—
渋谷区	3	1	2	2	—	2	1	1	—	—	—	—
中野区	8	5	3	6	4	2	2	1	1	—	—	—
杉並区	13	8	5	13	8	5	—	—	—	—	—	—
豊島区	5	2	3	5	2	3	—	—	—	—	—	—
北区	7	1	6	4	—	4	3	1	2	—	—	—
荒川区	5	2	3	2	—	2	3	2	1	—	—	—
板橋区	15	6	9	15	6	9	—	—	—	—	—	—
練馬区	18	9	9	18	9	9	—	—	—	—	—	—
足立区	16	10	6	14	8	6	—	—	—	2	2	—
葛飾区	12	4	8	8	3	5	3	1	2	1	—	1
江戸川区	32	15	17	30	15	15	2	—	2	—	—	—
八王子市	51	17	34	50	17	33	1	—	1	—	—	—
立川市	17	10	7	12	6	6	5	4	1	—	—	—
武蔵野市	9	5	4	5	2	3	4	3	1	—	—	—
三鷹市	14	7	7	11	6	5	3	1	2	—	—	—
青梅市	21	6	15	19	6	13	2	—	2	—	—	—
府中市	10	6	4	9	5	4	—	—	—	1	1	—
昭島市	5	3	2	3	1	2	—	—	—	2	2	—
調布市	11	6	5	11	6	5	—	—	—	—	—	—
町田市	29	12	17	17	3	14	12	9	3	—	—	—
小金井市	11	6	5	10	5	5	1	1	—	—	—	—
小平市	4	2	2	2	1	1	2	1	1	—	—	—
日野市	8	2	6	8	2	6	—	—	—	—	—	—
東村山市	6	2	4	6	2	4	—	—	—	—	—	—
国分寺市	3	1	2	3	1	2	—	—	—	—	—	—
国立市	3	2	1	1	1	—	2	1	1	—	—	—
福生市	1	—	1	1	—	1	—	—	—	—	—	—
狛江市	3	2	1	2	2	—	1	—	1	—	—	—
大和市	4	4	—	4	4	—	—	—	—	—	—	—
清瀬市	1	1	—	1	1	—	—	—	—	—	—	—
東久留米市	9	5	4	9	5	4	—	—	—	—	—	—
武蔵村山市	5	1	4	5	1	4	—	—	—	—	—	—
多摩市	11	6	5	11	6	5	—	—	—	—	—	—
稲城市	8	5	3	8	5	3	—	—	—	—	—	—
羽村市	2	—	2	2	—	2	—	—	—	—	—	—
あきる野市	6	3	3	6	3	3	—	—	—	—	—	—
西東京市	7	5	2	6	5	1	1	—	1	—	—	—
瑞穂町	4	1	3	4	1	3	—	—	—	—	—	—
日の出町	2	1	1	2	1	1	—	—	—	—	—	—
檜原村	—	—	—	—	—	—	—	—	—	—	—	—
奥多摩町	1	1	—	1	1	—	—	—	—	—	—	—
大島町	—	—	—	—	—	—	—	—	—	—	—	—
島村	—	—	—	—	—	—	—	—	—	—	—	—
新島村	—	—	—	—	—	—	—	—	—	—	—	—
神津島村	—	—	—	—	—	—	—	—	—	—	—	—
三宅村	—	—	—	—	—	—	—	—	—	—	—	—
御蔵島村	—	—	—	—	—	—	—	—	—	—	—	—
八丈町	1	—	1	1	—	1	—	—	—	—	—	—
青ヶ島村	—	—	—	—	—	—	—	—	—	—	—	—
小笠原村	1	1	—	—	—	—	1	1	—	—	—	—
(再掲)都立	—	—	—	—	—	—	—	—	—	—	—	—
中等教育学校(前期課程)	—	—	—	—	—	—	—	—	—	—	—	—

注1) 二部授業(夜間学級及び日本語学級(夜間))の卒業者を含む。
 2) 台東区、墨田区、中野区、練馬区及び武蔵野市には、都立中学校を含む。(再掲)都立として内訳を計上している。
 3) 「専修学校等入学者のうち就職している者」を含む。

中 学 校
中等教育学校(前期課程)

第8表 雇用形態別就職者等数

地 区 名	就職者等			就職者								
	計	男	女	計			自営業主等			無期雇用労働者		
				計	男	女	計	男	女	計	男	女
平成29年度	207	140	67	143	104	39	70	56	14	61	41	20
30	165	119	46	121	94	27	57	49	8	61	42	19
令和元年度	169	119	50	110	91	19	49	42	7	52	44	8
2	120	87	33	82	67	15	42	29	13	36	34	2
3	97	68	29	67	58	9	34	27	7	29	27	2
4	111	77	34	80	62	18	41	32	9	29	24	5
区 部	69	46	23	48	35	13	23	16	7	15	13	2
市 部	39	29	10	31	26	5	18	16	2	13	10	3
郡 部	3	2	1	1	1	—	—	—	—	1	1	—
島 部	—	—	—	—	—	—	—	—	—	—	—	—
千代田区	—	—	—	—	—	—	—	—	—	—	—	—
中央区	—	—	—	—	—	—	—	—	—	—	—	—
港区	1	1	—	1	1	—	—	—	—	1	1	—
新宿区	1	—	1	1	—	1	1	—	1	—	—	—
文京区	—	—	—	—	—	—	—	—	—	—	—	—
台東区	1	—	1	1	—	1	1	—	1	—	—	—
墨田区	2	—	2	2	—	2	1	—	1	—	—	—
江東区	2	1	1	1	1	—	—	—	—	1	1	—
品川区	—	—	—	—	—	—	—	—	—	—	—	—
目黒区	—	—	—	—	—	—	—	—	—	—	—	—
大田区	6	4	2	6	4	2	2	1	1	2	2	—
田谷区	1	1	—	—	—	—	—	—	—	—	—	—
渋谷区	—	—	—	—	—	—	—	—	—	—	—	—
中野区	1	1	—	1	1	—	1	1	—	—	—	—
杉並区	—	—	—	—	—	—	—	—	—	—	—	—
豊島区	1	—	1	—	—	—	—	—	—	—	—	—
北区	—	—	—	—	—	—	—	—	—	—	—	—
荒川区	5	3	2	5	3	2	3	2	1	—	—	—
板橋区	3	1	2	3	1	2	—	—	—	3	1	2
練馬区	4	4	—	4	4	—	3	3	—	1	1	—
足立区	15	10	5	8	8	—	3	3	—	5	5	—
葛飾区	12	9	3	4	4	—	2	2	—	2	2	—
江戸川区	14	11	3	11	8	3	6	4	2	—	—	—
八王子市	11	10	1	8	8	—	3	3	—	5	5	—
立川市	3	2	1	3	2	1	1	1	—	2	1	1
武蔵野市	—	—	—	—	—	—	—	—	—	—	—	—
三鷹市	1	1	—	1	1	—	—	—	—	1	1	—
青梅市	4	2	2	2	2	—	1	1	—	1	1	—
府中市	2	1	1	2	1	1	2	1	1	—	—	—
昭島市	—	—	—	—	—	—	—	—	—	—	—	—
調布市	—	—	—	—	—	—	—	—	—	—	—	—
町田市	1	1	—	1	1	—	1	1	—	—	—	—
小金井市	—	—	—	—	—	—	—	—	—	—	—	—
小平市	—	—	—	—	—	—	—	—	—	—	—	—
小日野市	1	1	—	1	1	—	1	1	—	—	—	—
東村山市	3	3	—	2	2	—	1	1	—	1	1	—
国分寺市	—	—	—	—	—	—	—	—	—	—	—	—
国立市	1	1	—	1	1	—	1	1	—	—	—	—
福生市	—	—	—	—	—	—	—	—	—	—	—	—
狛江市	—	—	—	—	—	—	—	—	—	—	—	—
大和市	2	1	1	1	1	—	1	1	—	—	—	—
清瀬市	1	1	—	1	1	—	1	1	—	—	—	—
東久留米市	—	—	—	—	—	—	—	—	—	—	—	—
武蔵村山市	7	4	3	6	4	2	4	3	1	2	1	1
多摩市	—	—	—	—	—	—	—	—	—	—	—	—
稲城市	1	—	1	1	—	1	—	—	—	1	—	1
羽村市	—	—	—	—	—	—	—	—	—	—	—	—
あきる野市	1	1	—	1	1	—	1	1	—	—	—	—
西東京市	—	—	—	—	—	—	—	—	—	—	—	—
瑞穂町	2	1	1	—	—	—	—	—	—	—	—	—
日の出町	1	1	—	1	1	—	—	—	—	1	1	—
檜原村	—	—	—	—	—	—	—	—	—	—	—	—
奥多摩町	—	—	—	—	—	—	—	—	—	—	—	—
大島町	—	—	—	—	—	—	—	—	—	—	—	—
利島村	—	—	—	—	—	—	—	—	—	—	—	—
新島村	—	—	—	—	—	—	—	—	—	—	—	—
津島村	—	—	—	—	—	—	—	—	—	—	—	—
三宅村	—	—	—	—	—	—	—	—	—	—	—	—
御蔵島村	—	—	—	—	—	—	—	—	—	—	—	—
八丈町	—	—	—	—	—	—	—	—	—	—	—	—
青ヶ島村	—	—	—	—	—	—	—	—	—	—	—	—
小笠原村	—	—	—	—	—	—	—	—	—	—	—	—
(再掲)都立中等教育学校(前期課程)	—	—	—	—	—	—	—	—	—	—	—	—

注1)「進学者のうち就職している者」及び「専修学校等入学者のうち就職している者」を含まない。

2)「無期雇用労働者」とは、雇用契約期間の定めがない者を指す。例:正社員

3)「有期雇用労働者a」とは、雇用契約期間の定めが1年以上かつ週の労働時間が30時間以上の者を指す。例:非常勤・派遣社員

4)「有期雇用労働者b」とは、雇用契約期間の定めが1年以上かつ週の労働時間が30時間未満の者又は雇用契約期間の定めが1か月以上1年未満の者を指す。例:パート、アルバイト

中 学 校
中等教育学校(前期課程)

有期雇用労働者a			一時的な仕事に就いた者						有期雇用労働者b			臨時労働者			地 区 名
計	男	女	計	男	女	計	男	女	計	男	女	平 成 29 年 度 30 令 和 元 年 度 2 3			
12	7	5	64	36	28	14	9	5	50	27	23		23		
3	3	—	44	25	19	13	8	5	31	17	14	14			
9	5	4	59	28	31	26	9	17	33	19	14	14			
4	4	—	38	20	18	11	3	8	27	17	10	10			
4	4	—	30	10	20	13	4	9	17	6	11	11			
10	6	4	31	15	16	10	4	6	21	11	10	4			
10	6	4	21	11	10	7	2	5	14	9	5	区 部			
—	—	—	8	3	5	3	2	1	5	1	4	市 部			
—	—	—	2	1	1	—	—	—	2	1	1	郡 部			
—	—	—	—	—	—	—	—	—	—	—	—	島 部			
—	—	—	—	—	—	—	—	—	—	—	—	千 代 田 区			
—	—	—	—	—	—	—	—	—	—	—	—	中 央 区			
—	—	—	—	—	—	—	—	—	—	—	—	港 区			
—	—	—	—	—	—	—	—	—	—	—	—	新 宿 区			
—	—	—	—	—	—	—	—	—	—	—	—	文 京 区			
—	—	—	—	—	—	—	—	—	—	—	—	台 東 区			
1	—	1	—	—	—	—	—	—	—	—	—	墨 田 区			
—	—	—	1	—	1	—	—	—	1	—	1	江 東 区			
—	—	—	—	—	—	—	—	—	—	—	—	品 川 区			
—	—	—	—	—	—	—	—	—	—	—	—	目 黒 区			
2	1	1	—	—	—	—	—	—	—	—	—	大 田 区			
—	—	—	1	1	—	—	—	—	1	1	—	世 田 谷 区			
—	—	—	—	—	—	—	—	—	—	—	—	洪 谷 区			
—	—	—	—	—	—	—	—	—	—	—	—	中 野 区			
—	—	—	—	—	—	—	—	—	—	—	—	並 木 区			
—	—	—	1	—	1	—	—	—	1	—	1	豊 島 区			
—	—	—	—	—	—	—	—	—	—	—	—	北 区			
2	1	1	—	—	—	—	—	—	—	—	—	荒 川 区			
—	—	—	—	—	—	—	—	—	—	—	—	板 橋 区			
—	—	—	—	—	—	—	—	—	—	—	—	練 馬 区			
—	—	—	7	2	5	7	2	5	—	—	—	足 立 区			
—	—	—	8	5	3	—	—	—	8	5	3	葛 飾 区			
5	4	1	3	3	—	—	—	—	3	3	—	江 戸 川 区			
—	—	—	3	2	1	2	2	—	1	—	1	八 王 子 市			
—	—	—	—	—	—	—	—	—	—	—	—	立 川 市			
—	—	—	—	—	—	—	—	—	—	—	—	武 蔵 野 市			
—	—	—	—	—	—	—	—	—	—	—	—	三 鷹 市			
—	—	—	2	—	2	—	—	—	2	—	2	青 梅 市			
—	—	—	—	—	—	—	—	—	—	—	—	府 中 市			
—	—	—	—	—	—	—	—	—	—	—	—	昭 島 市			
—	—	—	—	—	—	—	—	—	—	—	—	調 布 市			
—	—	—	—	—	—	—	—	—	—	—	—	町 田 市			
—	—	—	—	—	—	—	—	—	—	—	—	小 金 井 市			
—	—	—	—	—	—	—	—	—	—	—	—	平 野 市			
—	—	—	—	—	—	—	—	—	—	—	—	日 野 市			
—	—	—	1	1	—	—	—	—	1	1	—	東 村 山 市			
—	—	—	—	—	—	—	—	—	—	—	—	国 分 寺 市			
—	—	—	—	—	—	—	—	—	—	—	—	国 立 市			
—	—	—	—	—	—	—	—	—	—	—	—	福 生 市			
—	—	—	1	—	1	1	—	1	—	—	—	狛 江 市			
—	—	—	—	—	—	—	—	—	—	—	—	大 和 市			
—	—	—	—	—	—	—	—	—	—	—	—	清 瀬 市			
—	—	—	—	—	—	—	—	—	—	—	—	久 米 市			
—	—	—	1	—	1	—	—	—	1	—	1	武 蔵 村 山 市			
—	—	—	—	—	—	—	—	—	—	—	—	多 摩 市			
—	—	—	—	—	—	—	—	—	—	—	—	稲 城 市			
—	—	—	—	—	—	—	—	—	—	—	—	羽 村 市			
—	—	—	—	—	—	—	—	—	—	—	—	あ き 野 市			
—	—	—	—	—	—	—	—	—	—	—	—	西 東 京 市			
—	—	—	2	1	1	—	—	—	2	1	1	瑞 穂 町			
—	—	—	—	—	—	—	—	—	—	—	—	日 出 町			
—	—	—	—	—	—	—	—	—	—	—	—	檜 原 村			
—	—	—	—	—	—	—	—	—	—	—	—	奥 多 摩 町			
—	—	—	—	—	—	—	—	—	—	—	—	大 島 町			
—	—	—	—	—	—	—	—	—	—	—	—	利 島 村			
—	—	—	—	—	—	—	—	—	—	—	—	新 島 村			
—	—	—	—	—	—	—	—	—	—	—	—	津 島 村			
—	—	—	—	—	—	—	—	—	—	—	—	三 宅 村			
—	—	—	—	—	—	—	—	—	—	—	—	御 蔵 島 村			
—	—	—	—	—	—	—	—	—	—	—	—	八 丈 町			
—	—	—	—	—	—	—	—	—	—	—	—	青 ケ 島 村			
—	—	—	—	—	—	—	—	—	—	—	—	小 笠 原 村			
—	—	—	—	—	—	—	—	—	—	—	—	(再 掲) 都 立			
—	—	—	—	—	—	—	—	—	—	—	—	中 等 教 育 学 校			
—	—	—	—	—	—	—	—	—	—	—	—	(前 期 課 程)			

- 5) 「臨時労働者」とは、雇用契約期間の定めが1か月未満の者を指す。例：日雇い労働者
6) 二部授業(夜間学級及び日本語学級(夜間))の卒業者を含む。
7) 台東区、墨田区、中野区、練馬区及び武蔵野市には、都立中学校を含む。(再掲)都立として内訳を計上している。

中 学 校
中等教育学校(前期課程)

第9表 産業別就職者数

地 区 名	就 職 者			第一次産業			第二次産業			第三次産業			左記以外・不詳		
	計	男	女	計	男	女	計	男	女	計	男	女	計	男	女
平成29年度	179	131	48	4	3	1	53	49	4	107	67	40	15	12	3
30年度	166	125	41	3	3	—	66	62	4	92	56	36	5	4	1
令和元年度	171	131	40	2	2	—	56	50	6	99	67	32	14	12	2
2年度	127	97	30	—	—	—	45	42	3	63	43	20	19	12	7
3年度	82	69	13	8	7	1	33	31	2	35	28	7	6	3	3
4年度	101	80	21	3	2	1	25	25	—	53	38	15	20	15	5
区 部	58	42	16	3	2	1	11	11	—	33	21	12	11	8	3
市 部	42	37	5	—	—	—	13	13	—	20	17	3	9	7	2
郡 部	1	1	—	—	—	—	1	1	—	—	—	—	—	—	—
島 部	—	—	—	—	—	—	—	—	—	—	—	—	—	—	—
千代田区	—	—	—	—	—	—	—	—	—	—	—	—	—	—	—
中央区	2	1	1	—	—	—	—	—	—	2	1	1	—	—	—
港区	1	1	—	—	—	—	—	—	—	1	1	—	—	—	—
新宿区	1	—	1	1	—	1	—	—	—	—	—	—	—	—	—
文京区	—	—	—	—	—	—	—	—	—	—	—	—	—	—	—
台東区	1	—	1	—	—	—	—	—	—	1	—	1	—	—	—
墨田区	2	—	2	—	—	—	—	—	—	1	—	1	1	—	1
江東区	1	1	—	1	1	—	—	—	—	—	—	—	—	—	—
品川区	1	1	—	—	—	—	—	—	—	1	1	—	—	—	—
目黒区	—	—	—	—	—	—	—	—	—	—	—	—	—	—	—
大田区	8	4	4	—	—	—	—	—	—	8	4	4	—	—	—
世田谷区	1	1	—	—	—	—	—	—	—	1	1	—	—	—	—
渋谷区	—	—	—	—	—	—	—	—	—	—	—	—	—	—	—
中野区	1	1	—	—	—	—	—	—	—	—	—	—	1	1	—
杉並区	—	—	—	—	—	—	—	—	—	—	—	—	—	—	—
豊島区	—	—	—	—	—	—	—	—	—	—	—	—	—	—	—
北区	—	—	—	—	—	—	—	—	—	—	—	—	—	—	—
荒川区	5	3	2	—	—	—	1	1	—	4	2	2	—	—	—
板橋区	3	1	2	—	—	—	1	1	—	1	—	1	1	—	1
練馬区	7	7	—	—	—	—	3	3	—	3	3	—	1	1	—
足立区	8	8	—	1	1	—	5	5	—	1	1	—	1	1	—
葛飾区	5	5	—	—	—	—	1	1	—	4	4	—	—	—	—
江戸川区	11	8	3	—	—	—	—	—	—	5	3	2	6	5	1
八王子市	10	10	—	—	—	—	5	5	—	2	2	—	3	3	—
立川市	3	2	1	—	—	—	—	—	—	2	1	1	1	1	—
武蔵野市	1	1	—	—	—	—	—	—	—	1	1	—	—	—	—
三鷹市	2	2	—	—	—	—	2	2	—	—	—	—	—	—	—
青梅市	3	3	—	—	—	—	—	—	—	3	3	—	—	—	—
府中市	3	2	1	—	—	—	—	—	—	2	2	—	1	—	1
昭島市	1	1	—	—	—	—	—	—	—	1	1	—	—	—	—
調布市	—	—	—	—	—	—	—	—	—	—	—	—	—	—	—
町田市	2	2	—	—	—	—	1	1	—	—	—	—	1	1	—
小金井市	—	—	—	—	—	—	—	—	—	—	—	—	—	—	—
小平市	—	—	—	—	—	—	—	—	—	—	—	—	—	—	—
小日野市	1	1	—	—	—	—	—	—	—	1	1	—	—	—	—
東村山市	4	4	—	—	—	—	2	2	—	2	2	—	—	—	—
国分寺市	—	—	—	—	—	—	—	—	—	—	—	—	—	—	—
国立市	2	2	—	—	—	—	1	1	—	—	—	—	1	1	—
福生市	—	—	—	—	—	—	—	—	—	—	—	—	—	—	—
狛江市	—	—	—	—	—	—	—	—	—	—	—	—	—	—	—
東大和市	1	1	—	—	—	—	1	1	—	—	—	—	—	—	—
清瀬市	1	1	—	—	—	—	—	—	—	—	—	—	1	1	—
久米市	—	—	—	—	—	—	—	—	—	—	—	—	—	—	—
武蔵村山市	6	4	2	—	—	—	1	1	—	4	3	1	1	—	1
多摩市	—	—	—	—	—	—	—	—	—	—	—	—	—	—	—
稲城市	1	—	1	—	—	—	—	—	—	1	—	1	—	—	—
羽村市	—	—	—	—	—	—	—	—	—	—	—	—	—	—	—
あきる野市	1	1	—	—	—	—	—	—	—	1	1	—	—	—	—
西東京市	—	—	—	—	—	—	—	—	—	—	—	—	—	—	—
瑞穂町	—	—	—	—	—	—	—	—	—	—	—	—	—	—	—
日の出町	1	1	—	—	—	—	1	1	—	—	—	—	—	—	—
檜原村	—	—	—	—	—	—	—	—	—	—	—	—	—	—	—
奥多摩町	—	—	—	—	—	—	—	—	—	—	—	—	—	—	—
大島町	—	—	—	—	—	—	—	—	—	—	—	—	—	—	—
利島村	—	—	—	—	—	—	—	—	—	—	—	—	—	—	—
新島村	—	—	—	—	—	—	—	—	—	—	—	—	—	—	—
神津島村	—	—	—	—	—	—	—	—	—	—	—	—	—	—	—
三宅村	—	—	—	—	—	—	—	—	—	—	—	—	—	—	—
御蔵島村	—	—	—	—	—	—	—	—	—	—	—	—	—	—	—
八丈町	—	—	—	—	—	—	—	—	—	—	—	—	—	—	—
青ヶ島村	—	—	—	—	—	—	—	—	—	—	—	—	—	—	—
小笠原村	—	—	—	—	—	—	—	—	—	—	—	—	—	—	—
(再掲)都立中等教育学校(前期課程)	—	—	—	—	—	—	—	—	—	—	—	—	—	—	—

注1) 二部授業(夜間学級及び日本語学級(夜間))の卒業者を含む。

2) 台東区、墨田区、中野区、練馬区及び武蔵野市には、都立中学校を含む。(再掲)都立として内訳を計上している。

3) 「進学者のうち就職している者」及び「専修学校等入学者のうち就職している者」を含む。

中 学 校
中等教育学校(前期課程)

第10表 左記以外の者(在家庭者・その他)の内訳

地 区 名	左記以外の者			在 家 庭												就 職 希 望		
				進 学 希 望			入 試 不 合 格 の た め			病 気 ・ 身 体 的 理 由			そ の 他					
	計	男	女	計	男	女	計	男	女	計	男	女	計	男	女	計	男	女
平成29年度	480	252	228	81	41	40	24	12	12	23	9	14	34	20	14	41	27	14
30年度	521	290	231	97	58	39	31	16	15	23	14	9	43	28	15	46	31	15
令和元年度	509	285	224	105	64	41	22	16	6	29	19	10	54	29	25	37	29	8
2年度	468	255	213	90	49	41	24	14	10	21	7	14	45	28	17	34	24	10
3年度	559	304	255	138	84	54	37	22	15	34	21	13	67	41	26	39	28	11
4	652	354	298	152	84	68	43	21	22	43	26	17	66	37	29	31	21	10
区	409	224	185	77	39	38	22	10	12	18	10	8	37	19	18	13	10	3
市	237	126	111	71	42	29	21	11	10	23	15	8	27	16	11	17	10	7
郡	3	2	1	1	1	—	—	—	—	1	1	—	—	—	—	1	1	—
島	3	2	1	3	2	1	—	—	—	—	—	1	2	2	—	—	—	—
千代田区	15	7	8	1	1	—	—	—	—	—	—	—	1	1	—	—	—	—
中央区	12	9	3	—	—	—	—	—	—	—	—	—	—	—	—	—	—	—
港区	15	7	8	—	—	—	—	—	—	—	—	—	—	—	—	—	—	—
新宿区	6	3	3	—	—	—	—	—	—	—	—	—	—	—	—	—	—	—
文京区	4	1	3	—	—	—	—	—	—	—	—	—	—	—	—	—	—	—
台東区	6	4	2	1	1	—	—	—	—	1	1	—	—	—	—	—	—	—
墨田区	13	9	4	2	1	1	—	—	—	1	1	—	1	—	1	—	—	—
江東区	25	12	13	4	4	—	1	1	—	2	2	—	1	1	—	—	—	—
品川区	6	3	3	—	—	—	—	—	—	—	—	—	—	—	—	—	—	—
目黒区	8	3	5	—	—	—	—	—	—	—	—	—	—	—	—	—	—	—
大田区	34	15	19	8	4	4	5	3	2	1	—	1	2	1	1	1	—	1
世田谷区	35	20	15	8	3	5	—	—	—	1	—	1	7	3	4	—	—	—
渋谷区	7	6	1	1	1	—	—	—	—	—	—	—	1	1	—	—	—	—
中野区	7	5	2	2	2	—	—	—	—	—	—	—	2	2	—	2	2	—
杉並区	19	11	8	6	2	4	1	1	—	2	—	2	3	1	2	—	—	—
豊島区	5	3	2	1	1	—	—	—	—	—	—	—	1	1	—	—	—	—
北区	13	8	5	2	—	2	1	—	1	—	—	—	1	—	1	—	—	—
荒川区	11	6	5	2	1	1	—	—	—	2	1	1	—	—	—	1	1	—
板橋区	18	5	13	6	1	5	4	1	3	1	—	1	—	1	—	—	—	—
練馬区	42	25	17	11	6	5	3	1	2	3	3	—	5	2	3	1	1	—
足立区	47	26	21	10	7	3	3	3	—	1	—	1	6	4	2	3	2	1
葛飾区	22	13	9	1	—	1	1	—	1	—	—	—	—	—	—	4	3	1
江戸川区	39	23	16	11	4	7	3	—	3	3	2	1	5	2	3	1	1	—
八王子市	39	21	18	18	9	9	10	5	5	4	2	2	4	2	2	1	—	1
立川市	13	7	6	1	1	—	—	—	—	1	1	—	—	—	—	2	2	—
武蔵野市	3	2	1	—	—	—	—	—	—	—	—	—	—	—	—	—	—	—
三鷹市	22	13	9	6	5	1	1	1	—	2	2	—	3	2	1	—	—	—
青梅市	22	9	13	2	—	2	—	—	—	1	—	1	—	1	3	2	1	—
府中市	5	3	2	2	1	1	—	—	—	1	1	—	1	—	1	—	—	—
昭島市	12	7	5	10	6	4	4	2	2	1	—	1	5	4	1	—	—	—
調布市	12	10	2	—	—	—	—	—	—	—	—	—	—	—	—	2	2	—
町田市	15	5	10	4	1	3	—	—	—	—	—	—	4	1	3	5	2	3
小金井市	2	2	—	—	—	—	—	—	—	—	—	—	—	—	—	—	—	—
小平市	7	2	5	3	1	2	—	—	—	—	—	—	3	1	2	—	—	—
日野市	14	6	8	2	2	—	1	1	—	—	—	—	1	1	—	—	—	—
東村山市	4	1	3	1	—	1	—	1	—	—	—	—	—	—	—	1	—	1
国分寺市	4	3	1	3	3	—	—	—	—	—	—	—	3	3	—	—	—	—
国立市	2	1	1	—	—	—	—	—	—	—	—	—	—	—	—	—	—	—
福生市	7	5	2	4	3	1	1	1	—	3	2	1	—	—	—	2	2	—
狛江市	—	—	—	—	—	—	—	—	—	—	—	—	—	—	—	—	—	—
大和市	3	2	1	—	—	—	—	—	—	—	—	—	—	—	—	—	—	—
清瀬市	5	4	1	4	3	1	—	—	—	4	3	1	—	—	—	—	—	—
東久留米市	8	4	4	—	—	—	—	—	—	—	—	—	—	—	—	1	—	1
武蔵村山市	3	2	1	—	—	—	—	—	—	—	—	—	—	—	—	—	—	—
多摩市	16	7	9	6	4	2	1	—	1	5	4	1	—	—	—	—	—	—
稲城市	6	3	3	—	—	—	—	—	—	—	—	—	—	—	—	—	—	—
羽村市	1	—	1	—	—	—	—	—	—	—	—	—	—	—	—	—	—	—
あきる野市	1	1	—	—	—	—	—	—	—	—	—	—	—	—	—	—	—	—
西東京市	11	6	5	5	3	2	2	1	1	1	—	1	2	2	—	—	—	—
瑞穂町	3	2	1	1	1	—	—	—	—	1	1	—	—	—	—	1	1	—
日の出町	—	—	—	—	—	—	—	—	—	—	—	—	—	—	—	—	—	—
檜原村	—	—	—	—	—	—	—	—	—	—	—	—	—	—	—	—	—	—
奥多摩町	—	—	—	—	—	—	—	—	—	—	—	—	—	—	—	—	—	—
大島町	—	—	—	—	—	—	—	—	—	—	—	—	—	—	—	—	—	—
利島村	—	—	—	—	—	—	—	—	—	—	—	—	—	—	—	—	—	—
新島村	—	—	—	—	—	—	—	—	—	—	—	—	—	—	—	—	—	—
三宅村	1	—	1	1	—	1	—	—	—	1	—	1	—	—	—	—	—	—
御蔵島村	—	—	—	—	—	—	—	—	—	—	—	—	—	—	—	—	—	—
八丈町	2	2	—	2	2	—	—	—	—	—	—	—	2	2	—	—	—	—
青ヶ島村	—	—	—	—	—	—	—	—	—	—	—	—	—	—	—	—	—	—
小笠原村	—	—	—	—	—	—	—	—	—	—	—	—	—	—	—	—	—	—
(再掲)都立中等教育学校(前期課程)	5	3	2	1	—	1	1	—	1	—	—	—	—	—	—	—	—	—
	1	—	1	1	—	1	—	—	—	—	—	—	1	—	1	—	—	—

注1) 二部授業(夜間学級及び日本語学級(夜間))の卒業者を含む。

2) 台東区、墨田区、中野区、練馬区及び武蔵野市には、都立中学校を含む。(再掲)都立として内訳を計上している。

中学校
中等教育学校(前期課程)

者									その他									地区名					
家事・作業手伝い			病気療養中			その他			海外転出			少年院・児童自立支援施設			その他			地区名					
計	男	女	計	男	女	計	男	女	計	男	女	計	男	女	計	男	女	計	男	女			
111	44	67	19	10	9	102	58	44	111	63	48	10	7	3	5	2	3	5	2	3	平成29年度		
126	57	69	15	9	6	105	66	39	113	58	55	11	8	3	8	3	5	8	3	5	30		
127	58	69	13	3	10	121	75	46	96	52	44	7	3	4	3	1	2	3	1	2	令和元年度		
118	55	63	14	8	6	109	64	45	79	40	39	14	10	4	10	5	5	10	5	5	2		
126	54	72	16	8	8	130	75	55	92	45	47	13	7	6	5	3	2	5	3	2	3		
134	68	66	13	4	9	168	90	78	139	79	60	11	6	5	4	2	2	4	2	2	4		
81	46	35	10	3	7	105	56	49	117	66	51	4	3	1	2	1	1	2	1	1	区市郡部		
53	22	31	3	1	2	63	34	29	21	13	8	7	3	4	2	1	1	2	1	1	部部部		
-	-	-	-	-	-	-	-	-	1	-	1	-	-	-	-	-	-	-	-	-	部部部		
-	-	-	-	-	-	-	-	-	-	-	-	-	-	-	-	-	-	-	-	-	部部部		
-	-	-	-	-	-	7	2	5	7	4	3	-	-	-	-	-	-	-	-	-	千代田区		
3	3	-	-	-	-	3	1	2	6	5	1	-	-	-	-	-	-	-	-	-	中央区		
-	-	-	-	-	-	2	-	2	13	7	6	-	-	-	-	-	-	-	-	-	港区		
1	1	-	-	-	-	2	2	-	3	-	3	-	-	-	-	-	-	-	-	-	新宿区		
-	-	-	-	-	-	-	-	-	4	1	3	-	-	-	-	-	-	-	-	-	文京区		
-	-	-	-	-	-	2	1	1	3	2	1	-	-	-	-	-	-	-	-	-	台東区		
4	3	1	-	-	-	5	4	1	2	1	1	-	-	-	-	-	-	-	-	-	東田区		
3	-	3	2	1	1	3	1	2	13	6	7	-	-	-	-	-	-	-	-	-	東川区		
1	1	-	-	-	-	2	1	1	3	1	2	-	-	-	-	-	-	-	-	-	品川区		
-	-	-	-	-	-	3	2	1	5	1	4	-	-	-	-	-	-	-	-	-	目黒区		
14	7	7	-	-	-	3	1	2	6	2	4	2	1	1	-	-	-	-	-	-	大田区		
3	-	3	1	-	1	8	4	4	15	13	2	-	-	-	-	-	-	-	-	-	田谷区		
1	1	-	-	-	-	1	-	1	4	4	-	-	-	-	-	-	-	-	-	-	渋谷区		
2	-	2	-	-	-	-	-	-	1	1	-	-	-	-	-	-	-	-	-	-	中野区		
-	-	-	-	-	-	7	5	2	5	3	2	-	-	-	-	-	-	1	1	-	杉並区		
2	1	1	-	-	-	1	-	1	1	1	-	-	-	-	-	-	-	-	-	-	豊島区		
4	4	-	-	-	-	2	-	2	5	4	1	-	-	-	-	-	-	-	-	-	北区		
3	1	2	-	-	-	3	2	1	2	1	1	-	-	-	-	-	-	-	-	-	荒川区		
6	2	4	2	1	1	2	-	2	2	1	1	-	-	-	-	-	-	-	-	-	板橋区		
4	3	1	2	1	1	18	10	8	6	4	2	-	-	-	-	-	-	-	-	-	練馬区		
10	5	5	1	-	1	20	12	8	2	-	2	-	-	-	1	-	1	-	-	-	足立区		
7	6	1	1	-	1	5	3	2	3	-	3	1	1	-	-	-	-	-	-	-	葛飾区		
13	8	5	1	-	1	6	5	1	6	4	2	1	1	-	-	-	-	-	-	-	江戸川区		
12	7	5	1	-	1	4	3	1	3	2	1	-	-	-	-	-	-	-	-	-	八王子市		
1	-	1	-	-	-	6	2	4	1	1	-	-	-	-	-	-	-	2	1	1	立川市		
-	-	-	-	-	-	2	1	1	1	1	-	-	-	-	-	-	-	-	-	-	武蔵野市		
-	-	-	-	-	-	11	5	6	5	3	2	-	-	-	-	-	-	-	-	-	三鷹市		
9	3	6	-	-	-	1	1	-	-	-	-	7	3	4	-	-	-	-	-	-	青梅市		
1	-	1	-	-	-	1	1	-	1	1	-	-	-	-	-	-	-	-	-	-	府中市		
2	1	1	-	-	-	-	-	-	-	-	-	-	-	-	-	-	-	-	-	-	昭島市		
2	1	1	-	-	-	7	6	1	1	1	-	-	-	-	-	-	-	-	-	-	調布市		
4	1	3	1	1	-	1	-	1	-	-	-	-	-	-	-	-	-	-	-	-	町田市		
-	-	-	-	-	-	2	2	-	-	-	-	-	-	-	-	-	-	-	-	-	小金井市		
2	-	2	-	-	-	1	-	1	1	1	-	-	-	-	-	-	-	-	-	-	小平市		
-	-	-	-	-	-	10	3	7	2	1	1	-	-	-	-	-	-	-	-	-	日野市		
2	1	1	-	-	-	-	-	-	-	-	-	-	-	-	-	-	-	-	-	-	東野山		
-	-	-	-	-	-	-	-	-	1	-	1	-	-	-	-	-	-	-	-	-	立国市		
-	-	-	-	-	-	-	-	-	1	-	1	-	-	-	-	-	-	-	-	-	福生市		
1	-	1	-	-	-	2	2	-	-	-	-	-	-	-	-	-	-	-	-	-	大和市		
-	-	-	-	-	-	-	-	-	1	1	-	-	-	-	-	-	-	-	-	-	清瀬市		
-	-	-	-	-	-	6	4	2	1	-	1	-	-	-	-	-	-	-	-	-	久留米市		
3	2	1	-	-	-	-	-	-	-	-	-	-	-	-	-	-	-	-	-	-	武蔵村山市		
7	2	5	-	-	-	2	-	2	1	1	-	-	-	-	-	-	-	-	-	-	多摩市		
4	2	2	-	-	-	2	1	1	-	-	-	-	-	-	-	-	-	-	-	-	稲城市		
1	-	1	-	-	-	-	-	-	-	-	-	-	-	-	-	-	-	-	-	-	羽村市		
1	1	-	-	-	-	-	-	-	-	-	-	-	-	-	-	-	-	-	-	-	あきる野市		
1	1	-	1	-	1	4	2	2	-	-	-	-	-	-	-	-	-	-	-	-	西東京市		
-	-	-	-	-	-	-	-	-	1	-	1	-	-	-	-	-	-	-	-	-	瑞穂町		
-	-	-	-	-	-	-	-	-	-	-	-	-	-	-	-	-	-	-	-	-	日出町		
-	-	-	-	-	-	-	-	-	-	-	-	-	-	-	-	-	-	-	-	-	檜原町		
-	-	-	-	-	-	-	-	-	-	-	-	-	-	-	-	-	-	-	-	-	奥多摩町		
-	-	-	-	-	-	-	-	-	-	-	-	-	-	-	-	-	-	-	-	-	大島町		
-	-	-	-	-	-	-	-	-	-	-	-	-	-	-	-	-	-	-	-	-	利島村		
-	-	-	-	-	-	-	-	-	-	-	-	-	-	-	-	-	-	-	-	-	新島村		
-	-	-	-	-	-	-	-	-	-	-	-	-	-	-	-	-	-	-	-	-	神津島村		
-	-	-	-	-	-	-	-	-	-	-	-	-	-	-	-	-	-	-	-	-	三宅村		
-	-	-	-	-	-	-	-	-	-	-	-	-	-	-	-	-	-	-	-	-	御蔵島村		
-	-	-	-	-	-	-	-	-	-	-	-	-	-	-	-	-	-	-	-	-	丈島村		
-	-	-	-	-	-	-	-	-	-	-	-	-	-	-	-	-	-	-	-	-	青ヶ島村		
-	-	-	-	-	-	-	-	-	-	-	-	-	-	-	-	-	-	-	-	-	小笠原村		
-	-	-	-	-	-	-	-	-	4	3	1	-	-	-	-	-	-	-	-	-	(再掲)都立		
-	-	-	-	-	-	-	-	-	-	-	-	-	-	-	-	-	-	-	-	-	中等教育学校(前期課程)		

3) 平成28年度まで「在家庭者」のうち「その他」に含まれていた「有期雇用労働者(フルタイム勤務相当以外)」及び「臨時労働者」は、文部科学省の学校基本調査の項目変更を踏まえて、平成29年度から「就職者等」に含まれている。

義務教育学校(前期課程)

第11表 状況別修了者数

地区名	調査対象校数	修了者を出した学校	修了者		都 内 中 学 校 等 へ の 進 学 者																		
					計			公 立			(再掲)都立			(再掲)特別支援学校(中学部)			国 立			私 立			
			計	男	女	計	男	女	計	男	女	計	男	女	計	男	女	計	男	女	計	男	女
平成29年度	7	6	576	315	261	554	300	254	451	250	201	6	4	2	-	-	-	6	3	3	97	47	50
30	7	7	582	292	290	575	288	287	452	225	227	5	4	1	-	-	-	3	2	1	120	61	59
令和元年度	8	7	629	320	309	621	315	306	490	251	239	4	2	2	-	-	-	4	2	2	127	62	65
2	8	8	747	394	353	734	387	347	594	312	282	7	4	3	2	1	1	3	1	2	137	74	63
3	8	8	781	420	361	771	416	355	590	320	270	9	3	6	1	1	-	4	4	-	177	92	85
4	8	8	776	399	377	750	381	369	567	291	276	7	6	1	-	-	-	3	1	2	180	89	91
江 東 区	1	1	109	52	57	108	52	56	56	27	29	-	-	-	-	-	-	1	-	1	51	25	26
品 川 区	6	6	556	296	260	531	278	253	405	215	190	4	3	1	-	-	-	2	1	1	124	62	62
八王子市	1	1	111	51	60	111	51	60	106	49	57	3	3	-	-	-	-	-	-	-	5	2	3

注1) 調査対象校数には、調査年度新設校及び調査前年度末閉校を含む。
 2) 「都内中学校等への進学者」のうち「公立」には、都立の中学校、区立及び市立の義務教育学校、区立及び都立の中等教育学校並びに区立及び都立の特別支援学校(中学部)への進学者を含む。
 3) 「都内中学校等への進学者」のうち「国立」には、国立の中等教育学校及び国立の特別支援学校(中学部)への進学者を含む。

第12表 都内公立中学校等進学者数

地区名	都内公立中学校等進学者			区 域 内 中 学 校 等 進 学 者								
				計			校 区 内			校 区 外		
	計	男	女	計	男	女	計	男	女	計	男	女
平成29年度	451	250	201	12	7	5	-	-	-	12	7	5
30	452	225	227	17	4	13	-	-	-	17	4	13
令和元年度	490	251	239	20	15	5	-	-	-	20	15	5
2	594	312	282	19	12	7	-	-	-	19	12	7
3	590	320	270	16	10	6	-	-	-	16	10	6
4	567	291	276	15	11	4	-	-	-	15	11	4
江 東 区	56	27	29	-	-	-	-	-	-	-	-	-
品 川 区	405	215	190	15	11	4	-	-	-	15	11	4
八王子市	106	49	57	-	-	-	-	-	-	-	-	-

注1) 区域内:小学校と同一区市町村の区市町村立中学校への進学者
 2) 区域外:小学校と同一区市町村以外の都内の区市町村立中学校への進学者

義務教育学校(後期課程)

第13表 状況別卒業生数

地区名	調査対象校数	卒業者を出した学校	卒 業 者			進 学 者			専 修 学 校 等 入 学 者			就 職 者 等		
			計	男	女	計	男	女	計	男	女	計	男	女
平成29年度	7	6	697	362	335	690	359	331	-	-	-	-	-	-
30	7	7	663	335	328	658	335	323	-	-	-	-	-	-
令和元年度	8	7	666	329	337	652	320	332	2	2	-	1	1	-
2	8	8	850	458	392	841	453	388	4	2	2	-	-	-
3	8	8	869	419	450	864	417	447	1	-	1	-	-	-
4	8	8	954	492	462	935	482	453	9	3	6	-	-	-
江 東 区	1	1	74	42	32	73	42	31	-	-	-	-	-	-
品 川 区	6	6	745	377	368	734	370	364	4	1	3	-	-	-
八王子市	1	1	135	73	62	128	70	58	5	2	3	-	-	-

注1) 「進学者」には、「進学者のうち就職している者」を含む。
 2) 「進学率」とは、卒業者のうち「進学者」の占める比率をいう。
 3) 「就職率」とは、卒業者のうち「就職者」、「進学者のうち就職している者」及び「専修学校等入学者のうち就職している者」の占める比率をいう。

育 学 校

義務教育学校(前期課程)

都外中学校等への進学者	その他						(再掲)義務教育学校後期課程に進学した者									(再掲)中等教育学校前期課程に進学した者									地区名					
	計			都内			計			都内			計			都内			計											
	計	男	女	計	男	女	計	男	女	計	男	女	計	男	女	計	男	女	計	男	女	計	男	女						
22	15	7	-	-	-	430	238	192	430	238	192	-	-	-	7	4	3	-	-	-	6	4	2	1	-	1	-	-	-	平成29年度
6	4	2	1	-	1	424	215	209	424	215	209	-	-	-	5	3	2	-	-	-	3	2	1	2	1	1	-	-	-	30
8	5	3	-	-	-	464	234	230	464	234	230	-	-	-	4	1	3	1	-	1	3	1	2	-	-	-	-	-	令和元年度	
13	7	6	-	-	-	561	291	270	561	291	270	-	-	-	7	4	3	-	-	-	7	4	3	-	-	-	-	-	2	
10	4	6	-	-	-	559	304	255	559	304	255	-	-	-	11	5	6	-	-	-	9	3	6	2	2	-	-	-	3	
25	18	7	1	-	-	538	270	268	538	270	268	-	-	-	5	4	1	1	1	-	4	3	1	-	-	-	-	-	4	
-	-	-	1	-	1	55	27	28	55	27	28	-	-	-	-	-	-	-	-	-	-	-	-	-	-	-	-	-	江東区	
25	18	7	-	-	-	380	197	183	380	197	183	-	-	-	2	1	1	1	1	-	1	-	1	-	-	-	-	-	品川区	
-	-	-	-	-	-	103	46	57	103	46	57	-	-	-	3	3	-	-	-	-	3	3	-	-	-	-	-	-	八王子市	

4) 「都内中学校等への進学者」のうち「私立」には、私立の特別支援学校中学部への進学者を含む。
 5) 「都外中学校等への進学者」には、都外の義務教育学校、中等教育学校及び特別支援学校中学部への進学者を含む。

区域外中学校及び区立中等教育学校進学者			義務教育学校進学者			都立中学校及び都立中等教育学校進学者			特別支援学校中学部進学者			地区名
計	男	女	計	男	女	計	男	女	計	男	女	
3	1	2	430	238	192	6	4	2	-	-	-	平成29年度
6	2	4	424	215	209	5	4	1	-	-	-	30
2	-	2	464	234	230	4	2	2	-	-	-	令和元年度
5	4	1	561	291	270	7	4	3	2	1	1	2
5	2	3	559	304	255	9	3	6	1	1	-	3
7	4	3	538	270	268	7	6	1	-	-	-	4
1	-	1	55	27	28	-	-	-	-	-	-	江東区
6	4	2	380	197	183	4	3	1	-	-	-	品川区
-	-	-	103	46	57	3	3	-	-	-	-	八王子市

義務教育学校(後期課程)

左記以外の者 (在家庭者・その他)	不詳・死亡			(再掲)									進学率(%)			就職率(%)			地区名	
	計	男	女	計	男	女	計	男	女	計	男	女	計	男	女	計	男	女		
7	3	4	-	-	-	-	-	-	-	-	-	-	-	99.0	99.2	98.8	-	-	-	平成29年度
5	-	5	-	-	-	-	-	-	-	-	-	-	-	99.2	100.0	98.5	-	-	-	30
11	6	5	-	-	-	-	-	-	-	-	-	-	-	97.9	97.3	98.5	0.2	0.3	-	令和元年度
5	3	2	-	-	-	-	-	-	-	-	-	-	-	98.9	98.9	99.0	-	-	-	2
4	2	2	-	-	-	-	-	-	-	-	-	-	-	99.4	99.5	99.3	-	-	-	3
10	7	3	-	-	-	-	-	-	-	-	-	-	-	98.0	98.0	98.1	-	-	-	4
1	-	1	-	-	-	-	-	-	-	-	-	-	-	98.6	100.0	96.9	-	-	-	江東区
7	6	1	-	-	-	-	-	-	-	-	-	-	-	98.5	98.1	98.9	-	-	-	品川区
2	1	1	-	-	-	-	-	-	-	-	-	-	-	94.8	95.9	93.5	-	-	-	八王子市

義務教育学校(後期課程)

第14表 学科別設置者別進学者数

区 分	進 学 者			都					
				計			公 立		
	計	男	女	計	男	女	計	男	女
平成29年度	690	359	331	660	340	320	335	169	166
30	658	335	323	620	313	307	355	176	179
令和元年度	652	320	332	590	283	307	303	141	162
2	841	453	388	766	401	365	399	201	198
3	864	417	447	792	373	419	425	202	223
4	935	482	453	844	426	418	433	216	217
(%)	(100.0)	(51.6)	(48.4)	(90.3)	(45.6)	(44.7)	(46.3)	(23.1)	(23.2)
高等学校全定計	823	412	411	767	374	393	392	187	205
(%)	(100.0)	(50.1)	(49.9)	(93.2)	(45.4)	(47.8)	(47.6)	(22.7)	(24.9)
普通	750	379	371	695	342	353	323	157	166
学際領域	—	—	—	—	—	—	—	—	—
地域社会	—	—	—	—	—	—	—	—	—
その他(普)	—	—	—	—	—	—	—	—	—
農業	14	4	10	14	4	10	14	4	10
工業	16	13	3	16	13	3	14	11	3
商業	13	7	6	13	7	6	13	7	6
水産	—	—	—	—	—	—	—	—	—
家庭	—	—	—	—	—	—	—	—	—
体育	—	—	—	—	—	—	—	—	—
芸術	3	—	3	3	—	3	2	—	2
その他(専)	5	3	2	5	3	2	5	3	2
総合	22	6	16	21	5	16	21	5	16
全 日 制 計	801	402	399	745	364	381	371	178	193
(%)	(100.0)	(50.2)	(49.8)	(93.0)	(45.4)	(47.6)	(46.3)	(22.2)	(24.1)
普通	732	371	361	677	334	343	306	150	156
学際領域	—	—	—	—	—	—	—	—	—
地域社会	—	—	—	—	—	—	—	—	—
その他(普)	—	—	—	—	—	—	—	—	—
農業	13	3	10	13	3	10	13	3	10
工業	16	13	3	16	13	3	14	11	3
商業	13	7	6	13	7	6	13	7	6
水産	—	—	—	—	—	—	—	—	—
家庭	—	—	—	—	—	—	—	—	—
体育	—	—	—	—	—	—	—	—	—
芸術	3	—	3	3	—	3	2	—	2
その他(専)	4	3	1	4	3	1	4	3	1
総合	20	5	15	19	4	15	19	4	15
定 時 制 計	22	10	12	22	10	12	21	9	12
(%)	(100.0)	(45.5)	(54.5)	(100.0)	(45.5)	(54.5)	(95.5)	(40.9)	(54.5)
普通	18	8	10	18	8	10	17	7	10
学際領域	—	—	—	—	—	—	—	—	—
地域社会	—	—	—	—	—	—	—	—	—
その他(普)	—	—	—	—	—	—	—	—	—
農業	1	1	—	1	1	—	1	1	—
工業	—	—	—	—	—	—	—	—	—
商業	—	—	—	—	—	—	—	—	—
その他(専)	1	—	1	1	—	1	1	—	1
総合	2	1	1	2	1	1	2	1	1
高等学校通信制	75	43	32	40	25	15	4	2	2
(%)	(100.0)	(57.3)	(42.7)	(53.3)	(33.3)	(20.0)	(5.3)	(2.7)	(2.7)
高等学校別科	—	—	—	—	—	—	—	—	—
(%)	—	—	—	—	—	—	—	—	—
中等教育学校(後期課程)	—	—	—	—	—	—	—	—	—
(%)	—	—	—	—	—	—	—	—	—
高等専門学校	8	8	—	8	8	—	8	8	—
(%)	(100.0)	(100.0)	—	(100.0)	(100.0)	—	(100.0)	(100.0)	—
特別支援学校高等部	29	19	10	29	19	10	29	19	10
(%)	(100.0)	(65.5)	(34.5)	(100.0)	(65.5)	(34.5)	(100.0)	(65.5)	(34.5)

注) 「進学者のうち就職している者」を含む。

義務教育学校(後期課程)

内						都 外			区 分
国 立			私 立			計	男	女	
計	男	女	計	男	女				
4	3	1	321	168	153	30	19	11	平成 29 年 度
7	5	2	258	132	126	38	22	11	30
5	3	2	282	139	143	62	37	25	令和 元 年 度
3	3	—	364	197	167	75	52	23	2
3	2	1	364	169	195	72	44	28	3
4	1	3	407	209	198	91	56	35	4
(0.4)	(0.1)	(0.3)	(43.5)	(22.4)	(21.2)	(9.7)	(6.0)	(3.7)	(%)
4	1	3	371	186	185	56	38	18	高等学校全定計
(0.5)	(0.1)	(0.4)	(45.1)	(22.6)	(22.5)	(6.8)	(4.6)	(2.2)	(%)
2	—	2	370	185	185	55	37	18	普通
—	—	—	—	—	—	—	—	—	学際領域
—	—	—	—	—	—	—	—	—	地域社会
—	—	—	—	—	—	—	—	—	その他(普)
—	—	—	—	—	—	—	—	—	農 業
1	1	—	1	1	—	—	—	—	工 業
—	—	—	—	—	—	—	—	—	商 業
—	—	—	—	—	—	—	—	—	水 産
—	—	—	—	—	—	—	—	—	家 庭
—	—	—	—	—	—	—	—	—	体 育
1	—	1	—	—	—	—	—	—	芸 術
—	—	—	—	—	—	—	—	—	その他(専)
—	—	—	—	—	—	1	1	—	総 合
4	1	3	370	185	185	56	38	18	全 日 制 計
(0.5)	(0.1)	(0.4)	(46.2)	(23.1)	(23.1)	(7.0)	(4.7)	(2.2)	(%)
2	—	2	369	184	185	55	37	18	普通
—	—	—	—	—	—	—	—	—	学際領域
—	—	—	—	—	—	—	—	—	地域社会
—	—	—	—	—	—	—	—	—	その他(普)
—	—	—	—	—	—	—	—	—	農 業
1	1	—	1	1	—	—	—	—	工 業
—	—	—	—	—	—	—	—	—	商 業
—	—	—	—	—	—	—	—	—	水 産
—	—	—	—	—	—	—	—	—	家 庭
—	—	—	—	—	—	—	—	—	体 育
1	—	1	—	—	—	—	—	—	芸 術
—	—	—	—	—	—	—	—	—	その他(専)
—	—	—	—	—	—	1	1	—	総 合
—	—	—	1	1	—	—	—	—	定 時 制 計
—	—	—	(4.5)	(4.5)	—	—	—	—	(%)
—	—	—	1	1	—	—	—	—	普通
—	—	—	—	—	—	—	—	—	学際領域
—	—	—	—	—	—	—	—	—	地域社会
—	—	—	—	—	—	—	—	—	その他(普)
—	—	—	—	—	—	—	—	—	農 業
—	—	—	—	—	—	—	—	—	工 業
—	—	—	—	—	—	—	—	—	商 業
—	—	—	—	—	—	—	—	—	その他(専)
—	—	—	—	—	—	—	—	—	総 合
—	—	—	36	23	13	35	18	17	高等学校通信制
—	—	—	(48.0)	(30.7)	(17.3)	(46.7)	(24.0)	(22.7)	(%)
—	—	—	—	—	—	—	—	—	高等学校別科
—	—	—	—	—	—	—	—	—	(%)
—	—	—	—	—	—	—	—	—	中等教育学校(後期課程)
—	—	—	—	—	—	—	—	—	(%)
—	—	—	—	—	—	—	—	—	高等専門学校
—	—	—	—	—	—	—	—	—	(%)
—	—	—	—	—	—	—	—	—	特別支援学校高等部
—	—	—	—	—	—	—	—	—	(%)

義務教育学校(後期課程)

第15表 課程別設置者別進学者数及び進学率

地区名	卒業者	進学者	進学																		
			高等学校・全日制						高等学校・定時制				高等学校・通信制				高等学校・別科				
			計	都内			都外	計	都内			都外	計	都内			都外	計	都内		都外
	公立	国立	私立			公立	国立	私立			公立	国立	私立			公立	国立	私立			
平成29年度	697	690	638	303	4	304	27	17	16	—	1	—	16	—	—	15	1	—	—	—	—
30	663	658	611	323	7	251	30	10	9	—	1	—	14	—	—	6	8	—	—	—	—
令和元年度	666	652	589	268	5	276	40	14	11	—	2	1	24	—	—	4	20	—	—	—	—
2	850	841	738	341	3	340	54	18	17	—	1	—	42	—	—	21	21	—	—	—	—
3	869	864	761	369	2	344	46	19	18	—	1	—	42	1	—	18	23	—	—	—	—
4	954	935	801	371	4	370	56	22	21	—	1	—	75	4	—	36	35	—	—	—	—
江東区	74	73	67	25	—	38	4	—	—	—	—	—	4	—	—	4	—	—	—	—	—
品川区	745	734	646	298	4	300	44	15	14	—	1	—	58	3	—	25	30	—	—	—	—
八王子市	135	128	88	48	—	32	8	7	7	—	—	—	13	1	—	7	5	—	—	—	—

注1)「進学者のうち就職している者」を含む。

第15表-2 課程別設置者別進学者数(男)

地区名	進学者(男)	進学																	
		高等学校・全日制						高等学校・定時制				高等学校・通信制				高等学校・別科			
		計	都内			都外	計	都内			都外	計	都内			都外	計	都内	
	公立	国立	私立			公立	国立	私立			公立	国立	私立			公立	国立	私立	
平成29年度	359	326	152	3	154	17	8	7	—	1	—	12	—	—	12	—	—	12	—
30	335	308	155	5	129	19	5	5	—	—	—	6	—	—	3	3	—	—	—
令和元年度	320	286	120	3	137	26	4	4	—	—	—	12	—	—	2	10	—	—	—
2	453	385	164	3	180	38	9	8	—	1	—	29	—	—	15	14	—	—	—
3	417	356	170	1	155	30	9	9	—	—	—	26	—	—	13	13	—	—	—
4	482	402	178	1	185	38	10	9	—	1	—	43	2	—	23	18	—	—	—
江東区	42	38	13	—	22	3	—	—	—	—	—	2	—	—	2	—			
品川区	370	318	143	1	143	31	6	5	—	1	—	35	1	—	17	17			
八王子市	70	46	22	—	20	4	4	4	—	—	—	6	1	—	4	1			

注)「進学者のうち就職している者」を含む。

第15表-2 課程別設置者別進学者数(女)

地区名	進学者(女)	進学																	
		高等学校・全日制						高等学校・定時制				高等学校・通信制				高等学校・別科			
		計	都内			都外	計	都内			都外	計	都内			都外	計	都内	
	公立	国立	私立			公立	国立	私立			公立	国立	私立			公立	国立	私立	
平成29年度	331	312	151	1	150	10	9	9	—	—	—	4	—	—	3	1			
30	323	303	168	2	122	11	5	4	—	1	—	8	—	—	3	5			
令和元年度	332	303	148	2	139	14	10	7	—	2	1	12	—	—	2	10			
2	388	353	177	—	160	16	9	9	—	—	—	13	—	—	6	7			
3	447	405	199	1	189	16	10	9	—	1	—	16	1	—	5	10			
4	453	399	193	3	185	18	12	12	—	—	—	32	2	—	13	17			
江東区	31	29	12	—	16	1	—	—	—	—	—	2	—	—	2	—			
品川区	364	328	155	3	157	13	9	9	—	—	—	23	2	—	8	13			
八王子市	58	42	26	—	12	4	3	3	—	—	—	7	—	—	3	4			

注)「進学者のうち就職している者」を含む。

第16表 学科別高等学校進学者数

地区名	全日制及び定時制課程への進学者			全日																			
				計		普通		学際領域		地域社会		その他(普)		農業		工業		商業		水産		家庭	
	計	男	女	男	女	男	女	男	女	男	女	男	女	男	女	男	女	男	女	男	女	男	女
平成29年度	655	334	321	326	312	282	273	…	…	…	…	…	…	3	1	14	1	4	4	—	—	1	1
30	621	313	308	308	303	260	258	…	…	…	…	…	…	3	1	13	3	11	3	—	—	—	—
令和元年度	603	290	313	286	303	257	261	…	…	…	…	…	…	—	3	15	1	3	6	—	—	1	1
2	756	394	362	385	353	342	311	…	…	…	…	…	…	7	7	15	2	5	5	1	—	—	—
3	780	365	415	356	405	319	352	…	…	…	…	…	…	1	4	9	3	8	2	—	—	—	1
4	823	412	411	402	399	371	361	—	—	—	—	—	—	3	10	13	3	7	6	—	—	—	—
江東区	67	38	29	38	29	34	26	—	—	—	—	—	—	1	—	—	2	1	—	—	—	—	—
品川区	661	324	337	318	328	297	300	—	—	—	—	—	—	1	5	10	3	5	4	—	—	—	—
八王子市	95	50	45	46	42	40	35	—	—	—	—	—	—	2	4	3	—	—	1	—	—	—	—

注)「進学者のうち就職している者」を含む。

義務教育学校(後期課程)

者														進学率(%)					地区名			
中等教育学校(後期課程)					高等専門学校				特別支援学校高等部					高等学校				中等教育学校(後期課程)		高等専門学校	特別支援学校高等部	
計	都内			都外	計	都内			計	都内			計	全日制	定時制	通信制	別科					
	公立	国立	私立			公立	国立	私立		公立	国立	私立										
-	-	-	-	-	9	7	-	1	1	10	9	-	-	1	91.5	2.4	2.3	-	-	1.3	1.4	平成29年度 30 令和元年度 2 3
-	-	-	-	-	6	6	-	-	-	17	17	-	-	-	92.2	1.5	2.1	-	-	0.9	2.6	
-	-	-	-	-	8	7	-	-	1	17	17	-	-	-	88.4	2.1	3.6	-	-	1.2	2.6	
-	-	-	-	-	12	10	-	2	-	31	31	-	-	-	86.8	2.1	4.9	-	-	1.4	3.6	
-	-	-	-	-	12	7	1	1	3	30	30	-	-	-	87.6	2.2	4.8	-	-	1.4	3.5	
-	-	-	-	-	8	8	-	-	-	29	29	-	-	-	84.0	2.3	7.9	-	-	0.8	3.0	4
-	-	-	-	-	2	2	-	-	-	-	-	-	-	-	90.5	-	5.4	-	-	2.7	-	江東区 品川区 八王子市
-	-	-	-	-	4	4	-	-	-	11	11	-	-	-	86.7	2.0	7.8	-	-	0.5	1.5	
-	-	-	-	-	2	2	-	-	-	18	18	-	-	-	65.2	5.2	9.6	-	-	1.5	13.3	

2) 「進学率」とは、卒業者のうち「進学者」の占める比率をいう。

者														(男)					地区名	
高等学校・別科					中等教育学校(後期課程)				高等専門学校					特別支援学校高等部						
計	都内			都外	計	都内			計	都内			計	都内			計	都内		
	公立	国立	私立			公立	国立	私立		公立	国立	私立		公立	国立	私立		公立	国立	私立
-	-	-	-	-	-	-	-	-	-	9	7	-	1	1	4	3	-	-	1	平成29年度 30 令和元年度 2 3
-	-	-	-	-	-	-	-	-	-	5	5	-	-	-	11	11	-	-	-	
-	-	-	-	-	-	-	-	-	-	7	6	-	-	1	11	11	-	-	-	
-	-	-	-	-	-	-	-	-	-	7	6	-	1	-	23	23	-	-	-	
-	-	-	-	-	-	-	-	-	-	8	5	1	1	1	18	18	-	-	-	
-	-	-	-	-	-	-	-	-	-	8	8	-	-	-	19	19	-	-	-	4
-	-	-	-	-	-	-	-	-	-	2	2	-	-	-	-	-	-	-	-	江東区 品川区 八王子市
-	-	-	-	-	-	-	-	-	-	4	4	-	-	-	7	7	-	-	-	
-	-	-	-	-	-	-	-	-	-	2	2	-	-	-	12	12	-	-	-	

者														(女)					地区名	
高等学校・別科					中等教育学校(後期課程)				高等専門学校					特別支援学校高等部						
計	都内			都外	計	都内			計	都内			計	都内			計	都内		
	公立	国立	私立			公立	国立	私立		公立	国立	私立		公立	国立	私立		公立	国立	私立
-	-	-	-	-	-	-	-	-	-	-	-	-	-	-	6	6	-	-	-	平成29年度 30 令和元年度 2 3
-	-	-	-	-	-	-	-	-	-	1	1	-	-	-	6	6	-	-	-	
-	-	-	-	-	-	-	-	-	-	1	1	-	-	-	6	6	-	-	-	
-	-	-	-	-	-	-	-	-	-	5	4	-	1	-	8	8	-	-	-	
-	-	-	-	-	-	-	-	-	-	4	2	-	-	2	12	12	-	-	-	
-	-	-	-	-	-	-	-	-	-	-	-	-	-	-	10	10	-	-	-	4
-	-	-	-	-	-	-	-	-	-	-	-	-	-	-	-	-	-	-	-	江東区 品川区 八王子市
-	-	-	-	-	-	-	-	-	-	-	-	-	-	-	4	4	-	-	-	
-	-	-	-	-	-	-	-	-	-	-	-	-	-	-	6	6	-	-	-	

制						定														時						制						地区名
芸術		その他(専)		総合		計		普通		学際領域		地域社会		その他(普)		農業		工業		商業		その他(専)		総合								
男	女	男	女	男	女	男	女	男	女	男	女	男	女	男	女	男	女	男	女	男	女	男	女	男	女	男	女					
-	2	10	17	12	12	8	9	4	7	-	-	-	-	-	-	-	-	-	-	4	2	平成29年度 30 令和元年度 2 3				
1	2	9	7	11	29	5	5	3	4	-	-	-	-	-	-	-	-	-	-	2	1					
-	3	6	7	4	20	4	10	3	4	-	-	1	-	-	-	1	-	-	-	5	5					
1	5	5	11	9	12	9	9	4	3	-	-	1	1	-	-	1	-	-	-	3	5					
-	1	9	13	10	29	9	10	8	9	-	-	-	-	-	-	-	-	-	-	1	1					
-	3	3	1	5	15	10	12	8	10	-	-	-	-	-	-	1	-	-	-	-	-	-	-	-	-	1	1	4				
-	-	-	-	2	1	-	-	-	-	-	-	-	-	-	-	-	-	-	-	-	-	-	-	-	-	-	-	江東区 品川区 八王子市				
-	3	3	-	2	13	6	9	4	7	-	-	-	-	-	-	1	-	-	-	-	-	-	-	1	1	1						
-	-	-	1	1	1	4	3	4	3	-	-	-	-	-	-	-	-	-	-	-	-	-	-	-	-	-	-					

義務教育学校(後期課程)

第17表 専修学校等入学者数

地区名	専修学校等入学者			専修学校			各種学校			公共職業能力開発施設等		
	計	男	女	計	男	女	計	男	女	計	男	女
平成29年度	—	—	—	—	—	—	—	—	—	—	—	—
30	—	—	—	—	—	—	—	—	—	—	—	—
令和元年度	2	2	—	2	2	—	—	—	—	—	—	—
2	4	2	2	4	2	2	—	—	—	—	—	—
3	1	—	1	1	—	1	—	—	—	—	—	—
4	9	3	6	8	3	5	1	—	1	—	—	—
江東区	—	—	—	—	—	—	—	—	—	—	—	—
品川区	4	1	3	3	1	2	1	—	1	—	—	—
八王子市	5	2	3	5	2	3	—	—	—	—	—	—

注)「専修学校等入学者のうち就職している者」を含む。

第18表 雇用形態別就職者等数

地区名	就職者等			就職者			自営業主等			無期雇用労働者			有期雇用労働者a		
	計	男	女	計	男	女	計	男	女	計	男	女	計	男	女
平成29年度	—	—	—	—	—	—	—	—	—	—	—	—	—	—	—
30	—	—	—	—	—	—	—	—	—	—	—	—	—	—	—
令和元年度	1	1	—	1	1	—	1	1	—	—	—	—	—	—	—
2	—	—	—	—	—	—	—	—	—	—	—	—	—	—	—
3	—	—	—	—	—	—	—	—	—	—	—	—	—	—	—
4	—	—	—	—	—	—	—	—	—	—	—	—	—	—	—
江東区	—	—	—	—	—	—	—	—	—	—	—	—	—	—	—
品川区	—	—	—	—	—	—	—	—	—	—	—	—	—	—	—
八王子市	—	—	—	—	—	—	—	—	—	—	—	—	—	—	—

注1)「無期雇用労働者」とは、雇用契約期間の定めがないものを指す。例:正社員

2)「有期雇用労働者a」とは、雇用契約期間の定めが1年以上かつ週の労働時間が30時間以上の者を指す。例:非常勤・派遣社員

3)「有期雇用労働者b」とは、雇用契約期間の定めが1年以上かつ週の労働時間が30時間未満の者又は雇用契約期間の定めが1か月以上1年未満の者を指す。例:パート、アルバイト

第19表 産業別就職者数

地区名	就職者			第一次産業			第二次産業			第三次産業			左記以外・不詳		
	計	男	女	計	男	女	計	男	女	計	男	女	計	男	女
平成29年度	—	—	—	—	—	—	—	—	—	—	—	—	—	—	—
30	—	—	—	—	—	—	—	—	—	—	—	—	—	—	—
令和元年度	1	1	—	—	—	—	1	1	—	—	—	—	—	—	—
2	—	—	—	—	—	—	—	—	—	—	—	—	—	—	—
3	—	—	—	—	—	—	—	—	—	—	—	—	—	—	—
4	—	—	—	—	—	—	—	—	—	—	—	—	—	—	—
江東区	—	—	—	—	—	—	—	—	—	—	—	—	—	—	—
品川区	—	—	—	—	—	—	—	—	—	—	—	—	—	—	—
八王子市	—	—	—	—	—	—	—	—	—	—	—	—	—	—	—

注)「進学者のうち就職している者」及び「専修学校等入学者のうち就職している者」を含む。

第20表 左記以外の者(在家庭者・その他)の内訳

地区名	左記以外の者			在家庭者														
				進学希望						その他								
	計	男	女	計	男	女	計	男	女	計	男	女	計	男	女			
平成29年度	7	3	4	2	1	1	—	—	—	—	—	—	2	1	1	1	—	1
30	5	—	5	2	—	2	—	—	—	—	—	—	2	—	2	—	—	—
令和元年度	11	6	5	1	—	1	—	—	—	—	—	—	1	—	1	1	—	1
2	5	3	2	1	—	1	—	—	—	—	—	—	1	—	1	2	2	—
3	4	2	2	3	1	2	—	—	—	2	1	1	1	—	1	—	—	—
4	10	7	3	2	1	1	1	—	1	—	—	—	1	1	—	1	1	—
江東区	1	—	1	—	—	—	—	—	—	—	—	—	—	—	—	—	—	—
品川区	7	6	1	2	1	1	1	—	1	—	—	—	1	1	—	1	1	—
八王子市	2	1	1	—	—	—	—	—	—	—	—	—	—	—	—	—	—	—

義務教育学校(後期課程)

									地 区 名
一時的な仕事に就いた者			有期雇用労働者b			臨 時 労 働 者			
計	男	女	計	男	女	計	男	女	
—	—	—	—	—	—	—	—	—	平成 29 年 度
—	—	—	—	—	—	—	—	—	30
—	—	—	—	—	—	—	—	—	令 和 元 年 度
—	—	—	—	—	—	—	—	—	2
—	—	—	—	—	—	—	—	—	3
—	—	—	—	—	—	—	—	—	4
—	—	—	—	—	—	—	—	—	江 東 区
—	—	—	—	—	—	—	—	—	品 川 区
—	—	—	—	—	—	—	—	—	八 王 子 市

4) 「臨時労働者」とは、雇用契約期間の定めが1か月未満の者を指す。例:日雇い労働者

者									そ の 他									地 区 名
家事・家業手伝い			病気療養中			そ の 他			海 外 転 出			少年院・児童自立支援施設			そ の 他			
計	男	女	計	男	女	計	男	女	計	男	女	計	男	女	計	男	女	
1	1	—	—	—	—	1	—	1	2	1	1	—	—	—	—	—	—	平成 29 年 度
1	—	1	—	—	—	1	—	1	1	—	1	—	—	—	—	—	—	30
1	—	1	1	—	1	5	4	1	1	1	—	—	—	—	1	1	—	令 和 元 年 度
—	—	—	—	—	—	2	1	1	—	—	—	—	—	—	—	—	—	2
—	—	—	—	—	—	—	—	—	1	1	—	—	—	—	—	—	—	3
2	1	1	—	—	—	1	1	—	4	3	1	—	—	—	—	—	—	4
—	—	—	—	—	—	—	—	—	1	—	1	—	—	—	—	—	—	江 東 区
—	—	—	—	—	—	1	1	—	3	3	—	—	—	—	—	—	—	品 川 区
2	1	1	—	—	—	—	—	—	—	—	—	—	—	—	—	—	—	八 王 子 市

高等学校・中等教育

高等学校
中等教育学校(後期課程)

第21表 状況別卒業生数

区 分	卒 業 者			進 学 者			専修学校等入学者			就 職 者 等		
	計	男	女	計	男	女	計	男	女	計	男	女
平成29年度	43 025	21 309	21 716	21 982	10 188	11 794	11 307	5 372	5 935	5 878	3 308	2 570
30	43 041	21 517	21 524	22 018	10 364	11 654	11 696	5 638	6 058	5 837	3 362	2 475
令和元年度	42 839	21 376	21 463	22 620	10 710	11 910	11 794	5 755	6 039	5 842	3 356	2 486
2	41 601	20 968	20 633	23 196	11 219	11 977	10 905	5 204	5 701	4 898	2 974	1 924
3	41 257	20 676	20 581	24 153	11 879	12 274	10 282	4 651	5 631	4 476	2 684	1 792
全日制	38 885	19 329	19 556	23 547	11 553	11 994	9 635	4 291	5 344	3 768	2 254	1 514
定時制	2 372	1 347	1 025	606	326	280	647	360	287	708	430	278
令和4年度計	40 335	20 245	20 090	24 213	11 948	12 265	9 493	4 280	5 213	4 028	2 494	1 534
(%)	(100.0)	(100.0)	(100.0)	(60.0)	(59.0)	(61.1)	(23.5)	(21.1)	(25.9)	(10.0)	(12.3)	(7.6)
普通	31 045	15 407	15 638	20 665	10 346	10 319	6 904	3 092	3 812	1 706	879	827
農業	663	318	345	204	90	114	218	86	132	195	114	81
工業	2 768	2 327	441	663	492	171	618	510	108	1 330	1 204	126
商業	1 628	605	1 023	591	258	333	460	158	302	460	142	318
家庭	206	21	185	75	4	71	91	6	85	32	8	24
福祉	14	4	10	2	—	2	2	1	1	10	3	7
情報	58	39	19	23	15	8	7	4	3	4	3	1
その他(専)	938	373	565	473	172	301	222	97	125	99	59	40
総 合	3 015	1 151	1 864	1 517	571	946	971	326	645	192	82	110
全日制計	37 898	18 912	18 986	23 548	11 590	11 958	8 826	3 929	4 897	3 369	2 103	1 266
(%)	(100.0)	(100.0)	(100.0)	(62.1)	(61.3)	(63.0)	(23.3)	(20.8)	(25.8)	(8.9)	(11.1)	(6.7)
普通	29 726	14 669	15 057	20 346	10 159	10 187	6 568	2 915	3 653	1 294	642	652
農業	588	266	322	194	86	108	205	76	129	151	82	69
工業	2 635	2 235	400	637	476	161	586	492	94	1 265	1 154	111
商業	1 605	596	1 009	591	258	333	456	157	299	442	134	308
家庭	206	21	185	75	4	71	91	6	85	32	8	24
福祉	14	4	10	2	—	2	2	1	1	10	3	7
その他(専)	912	357	555	473	172	301	212	92	120	87	49	38
総 合	2 212	764	1 448	1 230	435	795	706	190	516	88	31	57
定時制計	2 437	1 333	1 104	665	358	307	667	351	316	659	391	268
(%)	(100.0)	(100.0)	(100.0)	(27.3)	(26.9)	(27.8)	(27.4)	(26.3)	(28.6)	(27.0)	(29.3)	(24.3)
普通	1 319	738	581	319	187	132	336	177	159	412	237	175
農業	75	52	23	10	4	6	13	10	3	44	32	12
工業	133	92	41	26	16	10	32	18	14	65	50	15
商業	23	9	14	—	—	—	4	1	3	18	8	10
情報	58	39	19	23	15	8	7	4	3	4	3	1
その他(専)	26	16	10	—	—	—	10	5	5	12	10	2
総 合	803	387	416	287	136	151	265	136	129	104	51	53
高等学校通信制計	382	163	219	91	27	64	48	22	26	132	61	71
(%)	(100.0)	(100.0)	(100.0)	(23.8)	(16.6)	(29.2)	(12.6)	(13.5)	(11.9)	(34.6)	(37.4)	(32.4)
中等教育学校計(後期課程)	906	449	457	766	362	404	125	80	45	5	4	1
(%)	(100.0)	(100.0)	(100.0)	(84.5)	(80.6)	(88.4)	(13.8)	(17.8)	(9.8)	(0.6)	(0.9)	(0.2)

注1) 「進学希望在家庭者等(再掲)」は、「専修学校等入学者」のうち予備校入学者及び「左記以外の者(在家庭者・その他)」のうち進学希望者を合わせた数である。

2) 学科の「その他」は、全日制課程の「音楽科」「美術科」「保健体育科」「体育科」「国際学科」「海洋国際科」「産業科」「舞台表現科」及び定時制課程の「産業科」である。

学 校 (後 期 課 程)

高 等 学 校
中 等 教 育 学 校 (後 期 課 程)

左 記 以 外 の 者 (在 家 庭 者 ・ そ の 他)			不 詳 ・ 死 亡			(再 掲)									区 分	
						進学者のうち 就職している者			専修学校等入学者のうち 就職している者			進学希望在家庭者等				
計	男	女	計	男	女	計	男	女	計	男	女	計	男	女		
3 858	2 441	1 417	—	—	—	—	—	—	3	2	1	5 568	3 863	1 705	平 成 29 年 度	
3 489	2 152	1 337	1	1	—	1	1	—	4	1	3	5 171	3 601	1 570	30	
2 581	1 555	1 026	2	—	2	1	1	—	1	—	1	4 297	3 004	1 293	令 和 元 年 度	
2 602	1 571	1 031	—	—	—	2	2	—	1	1	—	3 926	2 717	1 209	2	
2 345	1 461	884	1	1	—	2	2	—	—	—	—	3 636	2 442	1 194	3	
1 934	1 230	704	1	1	—	2	2	—	—	—	—	3 432	2 318	1 114	全 日 制	
411	231	180	—	—	—	—	—	—	—	—	—	204	124	80	定 時 制	
2 598	1 522	1 076	3	1	2	1	1	—	—	—	—	3 417	2 232	1 185	令 和 4 年 度 計	
(6.4)	(3.8)	(2.7)	(0.0)	(0.0)	(0.0)	(0.0)	(0.0)	—	—	—	—	(8.5)	(11.0)	(5.9)	%	
1 767	1 089	678	3	1	2	1	1	—	—	—	—	2 864	1 907	957	普 通 業 業	
46	28	18	—	—	—	—	—	—	—	—	—	21	12	9	農 業	
157	121	36	—	—	—	—	—	—	—	—	—	128	105	23	工 業	
117	47	70	—	—	—	—	—	—	—	—	—	63	34	29	商 業	
8	3	5	—	—	—	—	—	—	—	—	—	3	1	2	家 庭 業	
—	—	—	—	—	—	—	—	—	—	—	—	—	—	—	福 祉 業	
24	17	7	—	—	—	—	—	—	—	—	—	24	17	7	情 報 業	
144	45	99	—	—	—	—	—	—	—	—	—	127	37	90	そ の 他 (専 業)	
335	172	163	—	—	—	—	—	—	—	—	—	187	119	68	総 合	
2 154	1 289	865	1	1	—	1	1	—	—	—	—	3 235	2 116	1 119	全 日 制 計	
(5.7)	(3.4)	(2.3)	(0.0)	(0.0)	—	(0.0)	(0.0)	—	—	—	—	(8.5)	(5.6)	(3.0)	%	
1 517	952	565	1	1	—	1	1	—	—	—	—	2 775	1 845	930	普 通 業 業	
38	22	16	—	—	—	—	—	—	—	—	—	20	11	9	農 業	
147	113	34	—	—	—	—	—	—	—	—	—	124	102	22	工 業	
116	47	69	—	—	—	—	—	—	—	—	—	63	34	29	商 業	
8	3	5	—	—	—	—	—	—	—	—	—	3	1	2	家 庭 業	
—	—	—	—	—	—	—	—	—	—	—	—	—	—	—	福 祉 業	
140	44	96	—	—	—	—	—	—	—	—	—	127	37	90	そ の 他 (専 業)	
188	108	80	—	—	—	—	—	—	—	—	—	123	86	37	総 合	
444	233	211	2	—	2	—	—	—	—	—	—	182	116	66	定 時 制 計	
(18.2)	(9.6)	(8.7)	(0.1)	—	(0.1)	—	—	—	—	—	—	(7.5)	(4.8)	(2.7)	%	
250	137	113	2	—	2	—	—	—	—	—	—	89	62	27	普 通 業 業	
8	6	2	—	—	—	—	—	—	—	—	—	1	1	—	農 業	
10	8	2	—	—	—	—	—	—	—	—	—	4	3	1	工 業	
1	—	1	—	—	—	—	—	—	—	—	—	—	—	—	商 業	
24	17	7	—	—	—	—	—	—	—	—	—	24	17	7	情 報 業	
4	1	3	—	—	—	—	—	—	—	—	—	—	—	—	そ の 他 (専 業)	
147	64	83	—	—	—	—	—	—	—	—	—	64	33	31	総 合	
110	52	58	1	1	—	—	—	—	—	—	—	49	30	19	高 等 学 校 通 信 制 計	
(28.8)	(13.6)	(15.2)	(0.3)	(0.3)	—	—	—	—	—	—	—	(12.8)	(7.9)	(5.0)	%	
10	3	7	—	—	—	—	—	—	—	—	—	123	80	43	中 等 教 育 学 校 計 (後 期 課 程)	
(1.1)	(0.7)	(1.5)	—	—	—	—	—	—	—	—	—	(13.6)	(17.8)	(9.4)	%	

3) 平成30年度まで「一時的な仕事に就いた者」として計上されていた「有期雇用労働者(フルタイム勤務相当以外)」及び「臨時労働者」は、文部科学省の学校基本調査の項目変更を踏まえて、令和元年度から「就職者等」に含まれている。

高等学校
中等教育学校(後期課程)

第22表 学校種別設置者別昼夜間部別進学者数

区 分	進 学 者						大学(通信教育部を除く。)					短期大学(通信教育部を除く。)				
	計	昼 間 部			夜間部	通 信 教 育 部	計	昼 間 部			夜間部	計	昼 間 部			夜間部
		公立	国立	私立				公立	国立	私立			公立	国立	私立	
平成29年度	21 982	394	1 514	19 876	170	28	20 738	384	1 513	18 683	158	1 213	8	—	1 193	12
30	22 018	429	1 638	19 762	123	66	20 948	393	1 627	18 816	112	1 001	35	11	944	11
令和元年度	22 620	545	1 652	20 264	92	67	21 497	515	1 650	19 242	90	1 050	27	2	1 019	2
2	23 196	594	1 813	20 636	74	79	22 183	578	1 812	19 723	70	932	15	1	912	4
3	24 153	505	1 823	21 660	91	74	23 165	479	1 821	20 774	91	913	25	2	886	—
令和4年度全定計	24 213	510	1 853	21 693	103	54	23 398	490	1 851	20 957	100	759	20	2	734	3
(%)	(100.0)	(2.1)	(7.7)	(89.6)	(0.4)	(0.2)	(100.0)	(2.1)	(7.9)	(89.6)	(0.4)	(100.0)	(2.6)	(0.3)	(96.7)	(0.4)
男	11 948	243	1 052	10 564	64	25	11 847	234	1 050	10 499	64	74	9	2	63	—
女	12 265	267	801	11 129	39	29	11 551	256	801	10 458	36	685	11	—	671	3
全 日 制 計	23 548	470	1 847	21 106	89	36	22 792	452	1 846	20 408	86	718	18	1	696	3
(%)	(100.0)	(2.0)	(7.8)	(89.6)	(0.4)	(0.2)	(100.0)	(2.0)	(8.1)	(89.5)	(0.4)	(100.0)	(2.5)	(0.1)	(96.9)	(0.4)
男	11 590	222	1 047	10 249	57	15	11 512	214	1 046	10 195	57	61	8	1	52	—
女	11 958	248	800	10 857	32	21	11 280	238	800	10 213	29	657	10	—	644	3
普 通 男	10 159	179	994	8 926	49	11	10 100	176	993	8 882	49	46	3	1	42	—
女	10 187	232	758	9 158	25	14	9 685	225	758	8 678	24	488	7	—	480	1
農 業 男	86	5	—	79	—	2	80	1	—	79	—	4	4	—	—	—
女	108	3	2	102	1	—	88	1	2	85	—	20	2	—	17	1
工 業 男	476	34	34	402	6	—	470	33	34	397	6	6	1	—	5	—
女	161	8	13	136	2	2	154	8	13	131	2	5	—	—	5	—
商 業 男	258	—	—	256	1	1	255	—	—	254	1	2	—	—	2	—
女	333	—	—	330	2	1	299	—	—	297	2	33	—	—	33	—
家 庭 男	4	—	—	4	—	—	4	—	—	4	—	—	—	—	—	—
女	71	—	—	70	1	—	46	—	—	45	1	25	—	—	25	—
福 祉 男	—	—	—	—	—	—	—	—	—	—	—	—	—	—	—	—
女	2	—	—	2	—	—	2	—	—	2	—	—	—	—	—	—
そ の 他 (専) 男	172	4	15	153	—	—	169	4	15	150	—	3	—	—	3	—
女	301	2	25	270	—	4	282	2	25	255	—	15	—	—	15	—
総 合 男	435	—	4	429	1	1	434	—	4	429	1	—	—	—	—	—
女	795	3	2	789	1	—	724	2	2	720	—	71	1	—	69	1
定 時 制 計	665	40	6	587	14	18	606	38	5	549	14	41	2	1	38	—
(%)	(100.0)	(6.0)	(0.9)	(88.3)	(2.1)	(2.7)	(100.0)	(6.3)	(0.8)	(90.6)	(2.3)	(100.0)	(4.9)	(2.4)	(92.7)	—
男	358	21	5	315	7	10	335	20	4	304	7	13	1	1	11	—
女	307	19	1	272	7	8	271	18	1	245	7	28	1	—	27	—
普 通 男	187	2	4	171	5	5	177	2	3	167	5	5	—	1	4	—
女	132	—	1	123	6	2	119	—	1	112	6	11	—	—	11	—
農 業 男	4	—	—	4	—	—	4	—	—	4	—	—	—	—	—	—
女	6	—	—	6	—	—	4	—	—	4	—	2	—	—	2	—
工 業 男	16	—	—	14	—	2	14	—	—	14	—	—	—	—	—	—
女	10	—	—	10	—	—	9	—	—	9	—	1	—	—	1	—
商 業 男	—	—	—	—	—	—	—	—	—	—	—	—	—	—	—	—
女	—	—	—	—	—	—	—	—	—	—	—	—	—	—	—	—
情 報 男	15	—	—	12	2	1	14	—	—	12	2	—	—	—	—	—
女	8	—	—	8	—	—	8	—	—	8	—	—	—	—	—	—
そ の 他 (専) 男	—	—	—	—	—	—	—	—	—	—	—	—	—	—	—	—
女	—	—	—	—	—	—	—	—	—	—	—	—	—	—	—	—
総 合 男	136	19	1	114	—	2	126	18	1	107	—	8	1	—	7	—
女	151	19	—	125	1	6	131	18	—	112	1	14	1	—	13	—
高等学校通信制計	91	—	2	72	—	17	70	—	2	68	—	4	—	—	4	—
(%)	(100.0)	—	(2.2)	(79.1)	—	(18.7)	(100.0)	—	(2.9)	(97.1)	—	(100.0)	—	—	(100.0)	—
男	27	—	1	20	—	6	20	—	1	19	—	1	—	—	1	—
女	64	—	1	52	—	11	50	—	1	49	—	3	—	—	3	—
中等教育学校計(後期課程)	766	26	258	481	—	1	764	26	258	480	—	1	—	—	1	—
男	362	12	146	204	—	—	362	12	146	204	—	—	—	—	—	—
女	404	14	112	277	—	1	402	14	112	276	—	1	—	—	1	—

注1) 「進学者のうち就職している者」を含む。

2) 学科の「その他」は、全日制課程の「音楽科」「美術科」「保健体育科」「体育科」「国際学科」「海洋国際科」「産業科」「舞台表現科」及び定時制課程の「産業科」である。

高等学校
中等教育学校(後期課程)

計	大学・短期大学別科				計	高等学校専攻科				計	特別支援学校高等部専攻科			大学 (短大) 通信 教育部	区 分
	昼 間 部			夜間部		昼 間 部			夜間部		昼 間 部				
	公立	国立	私立			公立	国立	私立			公立	国立	私立		
1	-	1	-	-	2	2	-	-	-	-	-	-	-	28	平成 29 年 度
1	-	-	1	-	2	1	-	1	-	-	-	-	-	66	30
3	-	-	3	-	2	2	-	-	-	1	1	-	-	67	令和 元 年 度
1	-	-	1	-	1	1	-	-	-	-	-	-	-	79	2
-	-	-	-	-	1	1	-	-	-	-	-	-	-	74	3
-	-	-	-	-	2	-	-	2	-	-	-	-	-	54	令和 4 年 度 全 定 計
-	-	-	-	-	(100.0)	-	-	(100.0)	-	-	-	-	-	(100.0)	(%)
-	-	-	-	-	2	-	-	2	-	-	-	-	-	25	男
-	-	-	-	-	-	-	-	-	-	-	-	-	-	29	女
-	-	-	-	-	2	-	-	2	-	-	-	-	-	36	全 日 制 計
-	-	-	-	-	(100.0)	-	-	(100.0)	-	-	-	-	-	(100.0)	(%)
-	-	-	-	-	2	-	-	2	-	-	-	-	-	15	男
-	-	-	-	-	-	-	-	-	-	-	-	-	-	21	女
-	-	-	-	-	2	-	-	2	-	-	-	-	-	11	男 普 通
-	-	-	-	-	-	-	-	-	-	-	-	-	-	14	女 農 業
-	-	-	-	-	-	-	-	-	-	-	-	-	-	2	男 工 業
-	-	-	-	-	-	-	-	-	-	-	-	-	-	-	女 商 業
-	-	-	-	-	-	-	-	-	-	-	-	-	-	1	男 家 庭
-	-	-	-	-	-	-	-	-	-	-	-	-	-	1	女 福 祉
-	-	-	-	-	-	-	-	-	-	-	-	-	-	-	男 所 他 (専)
-	-	-	-	-	-	-	-	-	-	-	-	-	-	-	女 所 他 (専)
-	-	-	-	-	-	-	-	-	-	-	-	-	-	1	男 総 合
-	-	-	-	-	-	-	-	-	-	-	-	-	-	-	女 総 合
-	-	-	-	-	-	-	-	-	-	-	-	-	-	18	定 時 制 計
-	-	-	-	-	-	-	-	-	-	-	-	-	-	(100.0)	(%)
-	-	-	-	-	-	-	-	-	-	-	-	-	-	10	男
-	-	-	-	-	-	-	-	-	-	-	-	-	-	8	女
-	-	-	-	-	-	-	-	-	-	-	-	-	-	5	男 普 通
-	-	-	-	-	-	-	-	-	-	-	-	-	-	2	女 農 業
-	-	-	-	-	-	-	-	-	-	-	-	-	-	-	男 工 業
-	-	-	-	-	-	-	-	-	-	-	-	-	-	2	女 商 業
-	-	-	-	-	-	-	-	-	-	-	-	-	-	-	男 情 報
-	-	-	-	-	-	-	-	-	-	-	-	-	-	1	女 所 他 (専)
-	-	-	-	-	-	-	-	-	-	-	-	-	-	-	男 所 他 (専)
-	-	-	-	-	-	-	-	-	-	-	-	-	-	-	女 所 他 (専)
-	-	-	-	-	-	-	-	-	-	-	-	-	-	2	男 総 合
-	-	-	-	-	-	-	-	-	-	-	-	-	-	6	女 総 合
-	-	-	-	-	-	-	-	-	-	-	-	-	-	17	高 等 学 校 通 信 制 計
-	-	-	-	-	-	-	-	-	-	-	-	-	-	(100.0)	(%)
-	-	-	-	-	-	-	-	-	-	-	-	-	-	6	男
-	-	-	-	-	-	-	-	-	-	-	-	-	-	11	女
-	-	-	-	-	-	-	-	-	-	-	-	-	-	1	中 等 教 育 学 校 計
-	-	-	-	-	-	-	-	-	-	-	-	-	-	-	(後 期 課 程)
-	-	-	-	-	-	-	-	-	-	-	-	-	-	-	男
-	-	-	-	-	-	-	-	-	-	-	-	-	-	1	女

第23表 大学学科別進学者数

区 分	大学(通信教育部を除く。)への進学者			人 文 科 学						社 会 科 学						理 学	
				文 学		史 学		哲 学 他		法・政治学		商・経済学		社会学他			
	計	男	女	男	女	男	女	男	女	男	女	男	女	男	女	男	女
平成29年度	20 738	10 099	10 639	591	1 526	169	140	380	737	893	603	2 589	1 464	800	1 341	564	255
30	20 948	10 229	10 719	549	1 373	150	149	443	889	826	552	2 576	1 497	807	1 237	626	213
令和元年度	21 497	10 598	10 899	601	1 394	174	148	431	846	880	568	2 644	1 500	891	1 417	587	232
2	22 183	11 087	11 096	615	1 327	200	156	480	959	937	635	2 749	1 576	810	1 365	651	239
3	23 165	11 762	11 403	720	1 463	206	137	478	885	1 030	653	3 030	1 562	902	1 506	638	217
全日制	22 632	11 456	11 176	682	1 427	202	131	460	860	1 008	644	2 952	1 531	866	1 478	622	213
定時制	533	306	227	38	36	4	6	18	25	22	9	78	31	36	28	16	4
令和4年度計	23 398	11 847	11 551	657	1 378	232	166	455	828	978	641	3 093	1 696	930	1 564	657	266
(%)		(100.0)	(100.0)	(5.5)	(11.9)	(2.0)	(1.4)	(3.8)	(7.2)	(8.3)	(5.5)	(26.1)	(14.7)	(7.9)	(13.5)	(5.5)	(2.3)
普通	20 081	10 277	9 804	580	1 212	215	158	425	778	893	570	2 707	1 391	816	1 366	588	242
農業	176	84	92	4	4	1	—	1	1	—	1	4	1	1	2	—	1
工業	647	484	163	12	5	1	—	5	—	9	1	43	5	14	6	45	14
商業	554	255	299	15	31	—	1	4	3	4	7	183	144	20	38	—	—
家庭	50	4	46	—	3	—	—	—	—	—	1	1	3	—	3	—	—
福祉	2	—	2	—	—	—	—	—	—	—	—	—	—	—	2	—	—
情報	22	14	8	—	1	2	—	—	—	3	1	—	—	2	—	1	—
その他(専)	451	169	282	9	20	3	1	2	6	10	22	40	40	17	49	7	1
総合	1 415	560	855	37	102	10	6	18	40	59	38	115	112	60	98	16	8
全日制計	22 792	11 512	11 280	634	1 361	225	160	441	812	939	622	3 034	1 656	882	1 526	640	262
(%)		(100.0)	(100.0)	(5.5)	(12.1)	(2.0)	(1.4)	(3.8)	(7.2)	(8.2)	(5.5)	(26.4)	(14.7)	(7.7)	(13.5)	(5.6)	(2.3)
普通	19 785	10 100	9 685	570	1 200	210	154	417	769	870	559	2 674	1 369	792	1 358	575	239
農業	168	80	88	3	4	1	—	1	1	—	1	4	—	1	2	—	1
工業	624	470	154	12	5	1	—	5	—	9	1	39	5	13	5	45	14
商業	554	255	299	15	31	—	1	4	3	4	7	183	144	20	38	—	—
家庭	50	4	46	—	3	—	—	—	—	—	1	1	3	—	3	—	—
福祉	2	—	2	—	—	—	—	—	—	—	—	—	—	—	2	—	—
その他(専)	451	169	282	9	20	3	1	2	6	10	22	40	40	17	49	7	1
総合	1 158	434	724	25	98	10	4	12	33	46	31	93	95	39	69	13	7
定時制計	606	335	271	23	17	7	6	14	16	39	19	59	40	48	38	17	4
(%)		(100.0)	(100.0)	(6.9)	(6.3)	(2.1)	(2.2)	(4.2)	(5.9)	(11.6)	(7.0)	(17.6)	(14.8)	(14.3)	(14.0)	(5.1)	(1.5)
普通	296	177	119	10	12	5	4	8	9	23	11	33	22	24	8	13	3
農業	8	4	4	1	—	—	—	—	—	—	—	—	1	—	—	—	—
工業	23	14	9	—	—	—	—	—	—	—	—	4	—	1	1	—	—
商業	—	—	—	—	—	—	—	—	—	—	—	—	—	—	—	—	—
情報	22	14	8	—	1	2	—	—	—	3	1	—	—	2	—	1	—
その他(専)	—	—	—	—	—	—	—	—	—	—	—	—	—	—	—	—	—
総合	257	126	131	12	4	—	2	6	7	13	7	22	17	21	29	3	1
高等学校通信制計	70	20	50	2	11	—	—	—	1	—	5	8	4	5	6	—	1
(%)		(100.0)	(100.0)	(10.0)	(22.0)	—	—	—	(2.0)	—	(10.0)	(40.0)	(8.0)	(25.0)	(12.0)	—	(2.0)
中等教育学校計(後期課程)	764	362	402	18	46	2	4	11	20	32	26	57	48	31	57	29	19
(%)		(100.0)	(100.0)	(5.0)	(11.4)	(0.6)	(1.0)	(3.0)	(5.0)	(8.8)	(6.5)	(15.7)	(11.9)	(8.6)	(14.2)	(8.0)	(4.7)

注1) 「進学者のうち就職している者」を含む。

2) 学科の「その他」は、全日制課程の「音楽科」「美術科」「保健体育科」「体育科」「国際学科」「海洋国際科」「産業科」「舞台表現科」及び定時制課程の「産業科」である。

工 学						農 学		保 健		家 政		教 育		芸 術		そ の 他		区 分
機 械 工 学		電 気 工 学 通 信 工 学		応 用 科 学 他		男	女	男	女	男	女	男	女	男	女	男	女	
男	女	男	女	男	女													
536	77	716	116	762	266	351	321	544	1 036	34	631	517	974	276	664	377	488	平成 29 年 度 30 令和 元 年 度 2 3 全 日 制 定 時 制
638	92	788	105	724	322	352	336	588	1 136	50	680	508	1 035	262	651	342	452	
589	70	762	123	880	354	370	324	592	1 175	40	670	527	1 060	278	651	352	367	
629	89	886	159	848	299	399	330	678	1 252	28	629	500	921	297	701	380	459	
648	91	864	142	994	397	381	373	761	1 376	54	653	441	887	339	664	276	397	
642	90	840	136	988	397	376	368	749	1 363	53	642	428	869	320	639	268	388	
6	1	24	6	6	—	5	5	12	13	1	11	13	18	19	25	8	9	
649	109	955	185	955	464	393	388	661	1 380	47	556	527	924	309	599	349	407	令和 4 年 度 計
(5.5)	(0.9)	(8.1)	(1.6)	(8.1)	(4.0)	(3.3)	(3.4)	(5.6)	(11.9)	(0.4)	(4.8)	(4.4)	(8.0)	(2.6)	(5.2)	(2.9)	(3.5)	(%)
557	95	785	149	842	419	282	302	601	1 249	36	445	473	774	204	373	273	281	普 通
—	—	1	2	3	—	58	58	2	1	4	10	1	3	1	2	3	6	農 業
56	5	116	10	77	17	24	12	13	11	2	4	6	7	35	59	26	7	工 業
1	—	2	1	3	2	—	1	5	7	—	7	3	18	5	6	10	33	商 業
—	—	—	—	—	—	1	—	—	1	2	25	—	8	—	2	—	—	家 庭
—	—	—	—	—	—	—	—	—	—	—	—	—	—	—	—	—	—	福 祉
2	—	3	3	—	—	—	—	—	2	—	—	—	1	1	—	—	—	情 報
7	1	10	4	8	4	13	5	5	10	—	4	5	11	23	82	10	22	そ の 他 (専)
26	8	38	16	22	22	15	10	35	99	3	61	39	102	40	75	27	58	総 合
636	106	933	178	944	460	390	383	648	1 359	42	540	508	897	284	567	332	391	全 日 制 計
(5.5)	(0.9)	(8.1)	(1.6)	(8.2)	(4.1)	(3.4)	(3.4)	(5.6)	(12.0)	(0.4)	(4.8)	(4.4)	(8.0)	(2.5)	(5.0)	(2.9)	(3.5)	(%)
548	93	778	149	833	417	282	299	595	1 242	33	436	464	759	197	365	262	277	普 通
—	—	1	2	3	—	56	56	2	1	3	10	1	3	1	2	3	5	農 業
56	5	114	9	76	17	24	12	13	11	2	4	6	6	29	53	26	7	工 業
1	—	2	1	3	2	—	1	5	7	—	7	3	18	5	6	10	33	商 業
—	—	—	—	—	—	1	—	—	1	2	25	—	8	—	2	—	—	家 庭
—	—	—	—	—	—	—	—	—	—	—	—	—	—	—	—	—	—	福 祉
7	1	10	4	8	4	13	5	5	10	—	4	5	11	23	82	10	22	そ の 他 (専)
24	7	28	13	21	20	14	10	28	87	2	54	29	92	29	57	21	47	総 合
13	3	22	7	11	4	3	5	13	21	5	16	19	27	25	32	17	16	定 時 制 計
(3.9)	(1.1)	(6.6)	(2.6)	(3.3)	(1.5)	(0.9)	(1.8)	(3.9)	(7.7)	(1.5)	(5.9)	(5.7)	(10.0)	(7.5)	(11.8)	(5.1)	(5.9)	(%)
9	2	7	—	9	2	—	3	6	7	3	9	9	15	7	8	11	4	普 通
—	—	—	—	—	—	2	2	—	—	1	—	—	—	—	—	—	1	農 業
—	—	2	1	1	—	—	—	—	—	—	—	—	1	6	6	—	—	工 業
—	—	—	—	—	—	—	—	—	—	—	—	—	—	—	—	—	—	商 業
2	—	3	3	—	—	—	—	—	2	—	—	—	1	1	—	—	—	情 報
—	—	—	—	—	—	—	—	—	—	—	—	—	—	—	—	—	—	そ の 他 (専)
2	1	10	3	1	2	1	—	7	12	1	7	10	10	11	18	6	11	総 合
—	—	1	—	—	1	—	—	1	1	—	1	1	3	1	3	1	13	高等学校通信制計
—	—	(5.0)	—	—	(2.0)	—	—	(5.0)	(2.0)	—	(2.0)	(5.0)	(6.0)	(5.0)	(6.0)	(5.0)	(26.0)	(%)
49	9	46	14	26	17	12	23	19	55	—	11	16	26	9	17	5	10	中等教育学校計
(13.5)	(2.2)	(12.7)	(3.5)	(7.2)	(4.2)	(3.3)	(5.7)	(5.2)	(13.7)	—	(2.7)	(4.4)	(6.5)	(2.5)	(4.2)	(1.4)	(2.5)	(後 期 課 程)

第24表 短期大学学科別進学者数

区 分	短期大学(通信教育部を除く。)への進学者			人 文				社 会		工 業	
				文 学		史 学					
	計	男	女	男	女	男	女	男	女	男	女
平成29年度	1 213	73	1 140	4	73	3	61	20	98	11	1
30	1 001	91	910	1	74	5	43	18	76	9	8
令和元年度	1 050	65	985	5	75	4	52	13	82	5	13
2	932	86	846	2	53	5	23	23	78	14	10
3	913	88	825	2	68	2	19	17	58	14	3
全 日 制	864	76	788	2	66	2	19	15	54	12	3
定 時 制	49	12	37	—	2	—	—	2	4	2	—
令和4年度計	759	74	685	1	47	5	21	8	72	13	3
(%)		(100.0)	(100.0)	(1.4)	(6.9)	(6.8)	(3.1)	(10.8)	(10.5)	(17.6)	(0.4)
普通	550	51	499	1	36	4	18	6	50	11	2
農業	26	4	22	—	1	—	1	—	4	—	—
工業	12	6	6	—	—	—	—	1	1	2	—
商業	35	2	33	—	2	—	1	—	5	—	—
家庭	25	—	25	—	1	—	—	—	4	—	—
福祉	—	—	—	—	—	—	—	—	—	—	—
情報	—	—	—	—	—	—	—	—	—	—	—
その他(専)	18	3	15	—	2	1	—	—	2	—	—
総 合	93	8	85	—	5	—	1	1	6	—	1
全 日 制 計	718	61	657	1	46	5	20	7	68	13	3
(%)		(100.0)	(100.0)	(1.6)	(7.0)	(8.2)	(3.0)	(11.5)	(10.4)	(21.3)	(0.5)
普通	534	46	488	1	36	4	17	6	49	11	2
農業	24	4	20	—	—	—	1	—	4	—	—
工業	11	6	5	—	—	—	—	1	—	2	—
商業	35	2	33	—	2	—	1	—	5	—	—
家庭	25	—	25	—	1	—	—	—	4	—	—
福祉	—	—	—	—	—	—	—	—	—	—	—
その他(専)	18	3	15	—	2	1	—	—	2	—	—
総 合	71	—	71	—	5	—	1	—	4	—	1
定 時 制 計	41	13	28	—	1	—	1	1	4	—	—
(%)		(100.0)	(100.0)	—	(3.6)	—	(3.6)	(7.7)	(14.3)	—	—
普通	16	5	11	—	—	—	1	—	1	—	—
農業	2	—	2	—	1	—	—	—	—	—	—
工業	1	—	1	—	—	—	—	—	1	—	—
商業	—	—	—	—	—	—	—	—	—	—	—
情報	—	—	—	—	—	—	—	—	—	—	—
その他(専)	—	—	—	—	—	—	—	—	—	—	—
総 合	22	8	14	—	—	—	—	1	2	—	—
高等学校通信制計	4	1	3	—	—	—	—	—	1	—	—
(%)		(100.0)	(100.0)	—	—	—	—	—	(33.3)	—	—
中等教育学校計(後期課程)	1	—	1	—	—	—	1	—	—	—	—
(%)		—	(100.0)	—	—	—	(100.0)	—	—	—	—

注1) 「進学者のうち就職している者」を含む。

2) 学科の「その他」は、全日課程の「音楽科」「美術科」「保健体育科」「体育科」「国際学科」「海洋国際科」「産業科」「舞台表現科」及び定時課程の「産業科」である。

農 業		保 健		家 政		教 育		芸 術		そ の 他		区 分
男	女	男	女	男	女	男	女	男	女	男	女	
4	5	8	70	1	228	13	498	4	57	5	49	平成 29 年 度
8	5	9	60	2	176	20	387	4	42	15	39	30
3	11	7	61	3	204	12	418	4	43	9	26	令和 元 年 度
5	8	3	69	11	182	9	333	2	46	12	44	2
2	17	11	75	6	202	17	280	4	55	13	48	3
2	17	11	74	6	195	11	265	3	50	12	45	全 日 制
—	—	—	1	—	7	6	15	1	5	1	3	定 時 制
4	7	10	62	1	130	12	273	6	36	14	34	令和 4 年 度 計
(5.4)	(1.0)	(13.5)	(9.1)	(1.4)	(19.0)	(16.2)	(39.9)	(8.1)	(5.3)	(18.9)	(5.0)	(%)
—	6	9	48	1	94	7	197	3	23	9	25	普 通
4	1	—	1	—	11	—	3	—	—	—	—	農 業
—	—	—	1	—	—	1	3	—	1	2	—	工 業
—	—	1	—	—	7	—	16	1	—	—	2	商 業
—	—	—	—	—	9	—	10	—	—	—	1	家 庭
—	—	—	—	—	—	—	—	—	—	—	—	祉
—	—	—	—	—	—	—	—	—	—	—	—	情 報
—	—	—	—	—	3	1	4	1	4	—	—	そ の 他 (専)
—	—	—	12	—	6	3	40	1	8	3	6	総 合
4	7	10	59	1	128	6	266	4	33	10	27	全 日 制 計
(6.6)	(1.1)	(16.4)	(9.0)	(1.6)	(19.5)	(9.8)	(40.5)	(6.6)	(5.0)	(16.4)	(4.1)	(%)
—	6	9	47	1	94	4	192	2	23	8	22	普 通
4	1	—	1	—	10	—	3	—	—	—	—	農 業
—	—	—	1	—	—	1	3	—	1	2	—	工 業
—	—	1	—	—	7	—	16	1	—	—	2	商 業
—	—	—	—	—	9	—	10	—	—	—	1	家 庭
—	—	—	—	—	—	—	—	—	—	—	—	祉
—	—	—	—	—	3	1	4	1	4	—	—	そ の 他 (専)
—	—	—	10	—	5	—	38	—	5	—	2	総 合
—	—	—	3	—	2	6	7	2	3	4	7	定 時 制 計
—	—	—	(10.7)	—	(7.1)	(46.2)	(25.0)	(15.4)	(10.7)	(30.8)	(25.0)	(%)
—	—	—	1	—	—	3	5	1	—	1	3	普 通
—	—	—	—	—	1	—	—	—	—	—	—	農 業
—	—	—	—	—	—	—	—	—	—	—	—	工 業
—	—	—	—	—	—	—	—	—	—	—	—	商 業
—	—	—	—	—	—	—	—	—	—	—	—	情 報
—	—	—	—	—	—	—	—	—	—	—	—	そ の 他 (専)
—	—	—	2	—	1	3	2	1	3	3	4	総 合
—	—	—	—	—	1	—	1	—	—	1	—	高等学校通信制計
—	—	—	—	—	(33.3)	—	(33.3)	—	—	(100.0)	—	(%)
—	—	—	—	—	—	—	—	—	—	—	—	中等教育学校計
—	—	—	—	—	—	—	—	—	—	—	—	(後期課程)
—	—	—	—	—	—	—	—	—	—	—	—	(%)

第25表 専修学校等入学者数

区分	計	専入 修学 校者	各入 種学 校者	公施設 等入 学者	(再掲) 専修学校・各種学校										
					予 備 校	工 業					医 療				
						測土 木・ 建 量築	電無 気線 ・電 通子 信	自機 動車 整備 械	電情 子報 計処 算機 理	そ の 他	看保助 護健産 師師師	歯臨診 科床放 衛検射 生査線	はあ柔 り・ん きゅま 復	そ の 他	
平成29年度	11 307	10 122	910	275	2 732	207	163	292	408	165	623	316	284	314	
30	11 696	10 855	590	251	2 767	207	156	253	540	163	694	304	242	332	
令和元年度	11 794	11 362	213	219	2 581	222	183	273	546	154	671	279	253	347	
2	10 905	10 497	135	273	2 235	217	192	272	619	161	633	310	230	362	
3	10 282	9 719	340	223	2 073	159	185	254	476	115	650	354	212	303	
令和4年度計	9 493	9 037	261	195	1 774	185	176	262	485	140	650	304	204	286	
(%)	(100.0)	(95.2)	(2.7)	(2.1)	(18.7)	(1.9)	(1.9)	(2.8)	(5.1)	(1.5)	(6.8)	(3.2)	(2.1)	(3.0)	
男	4 280	3 959	178	143	1 158	144	156	248	409	105	100	44	128	132	
女	5 213	5 078	83	52	616	41	20	14	76	35	550	260	76	154	
全日制計	8 826	8 457	252	117	1 773	166	163	238	396	112	633	287	195	257	
(%)	(100.0)	(95.8)	(2.9)	(1.3)	(20.1)	(1.9)	(1.8)	(2.7)	(4.5)	(1.3)	(7.2)	(3.3)	(2.2)	(2.9)	
男	3 929	3 661	174	94	1 158	128	144	227	334	87	97	40	121	118	
女	4 897	4 796	78	23	615	38	19	11	62	25	536	247	74	139	
普通男	2 915	2 754	117	44	1 094	82	78	120	185	56	61	35	95	95	
普通女	3 653	3 580	59	14	590	22	11	5	37	18	438	201	52	107	
農業男	76	69	—	7	—	4	1	2	7	—	—	1	1	—	
農業女	129	128	—	1	—	1	—	1	—	—	1	6	1	3	
工業男	492	412	55	25	50	29	38	83	77	26	8	2	7	11	
工業女	94	76	12	6	7	7	2	2	3	2	1	—	1	1	
商業男	157	153	—	4	4	4	8	2	28	—	3	—	10	1	
商業女	299	299	—	—	1	—	1	—	11	2	18	13	4	5	
家庭男	6	5	—	1	—	—	—	—	—	1	—	—	—	1	
家庭女	85	84	—	1	—	1	—	—	—	—	5	1	1	2	
福祉男	1	1	—	—	—	—	—	—	—	—	1	—	—	—	
福祉女	1	1	—	—	—	—	—	—	—	—	—	—	—	—	
その他(専)男	92	82	1	9	7	6	11	15	3	2	1	1	—	2	
その他(専)女	120	117	2	1	15	1	1	3	—	3	4	—	—	2	
総合男	190	185	1	4	3	3	8	5	34	2	23	1	8	8	
総合女	516	511	5	—	2	6	4	—	11	—	69	26	15	19	
定時制計	667	580	9	78	1	19	13	24	89	28	17	17	9	29	
(%)	(100.0)	(87.0)	(1.3)	(11.7)	(0.1)	(2.8)	(1.9)	(3.6)	(13.3)	(4.2)	(2.5)	(2.5)	(1.3)	(4.3)	
男	351	298	4	49	—	16	12	21	75	18	3	4	7	14	
女	316	282	5	29	1	3	1	3	14	10	14	13	2	15	
普通男	177	151	2	24	—	10	8	12	34	5	1	2	2	3	
普通女	159	139	2	18	—	1	1	2	7	6	8	3	1	8	
農業男	10	10	—	—	—	—	—	—	4	—	—	—	—	—	
農業女	3	1	—	2	—	—	—	—	—	—	—	—	—	—	
工業男	18	14	—	4	—	1	3	1	4	1	—	—	—	—	
工業女	14	12	—	2	—	1	—	—	—	—	—	—	—	1	
商業男	1	1	—	—	—	—	—	—	—	—	—	—	—	—	
商業女	3	3	—	—	—	—	—	—	—	—	—	—	—	—	
情報男	4	2	2	—	—	—	—	—	3	—	—	—	—	—	
情報女	3	1	2	—	—	—	—	—	2	—	—	—	—	—	
その他(専)男	5	4	—	1	—	—	—	—	—	1	—	—	—	—	
その他(専)女	5	3	—	2	—	—	—	—	—	1	—	—	—	—	
総合男	136	116	—	20	—	5	1	8	30	11	2	2	5	11	
総合女	129	123	1	5	1	1	—	1	5	3	6	10	1	6	
高等学校通信制計	48	35	8	5	—	1	—	2	6	2	2	2	—	1	
男	22	16	4	2	—	1	—	2	6	2	—	2	—	—	
女	26	19	4	3	—	—	—	—	—	—	2	—	—	1	
中等教育学校計(後期課程)	125	124	1	—	121	—	2	—	—	—	1	1	—	—	
男	80	79	1	—	78	—	2	—	—	—	—	—	—	—	
女	45	45	—	—	43	—	—	—	—	—	1	1	—	—	

注1) 「専修学校等入学者のうち就職している者」を含む。

2) 学科の「その他」は、全日制課程の「音楽科」「美術科」「保健体育科」「体育科」「国際学科」「海洋国際科」「産業科」「舞台表現科」及び定時制課程の「産業科」である。

公共職業能力開発施設等入学者の内訳																		区 分	
衛生		教育		商業実務			家政			文化・教養						そ			
栄	理	そ	保	そ	経	夕	そ	家	和	そ	音	美	外	演	写	そ	そ		
養	容	の	教	の	簿	記	の	政	料	の	楽	デ	通	劇	真	の	他		
・	・	他	育	他	記	イ	他	・	編	他		ザ	カ	・		他			
調	美		士		珠	秘		家	物			イ	ド	映					
理	容		養		理	書		庭	手			ン	画						
			成		算				芸										
614	902	107	514	99	258	67	589	32	180	51	225	607	394	270	15	622	257	平成29年度	
671	923	97	503	140	256	66	632	27	262	74	254	574	488	248	23	510	290	30	
594	1002	103	533	90	257	55	662	30	255	49	266	593	447	295	19	723	312	令和元年度	
576	1023	113	478	107	214	42	467	46	231	52	285	630	278	269	12	553	298	2	
587	1014	108	467	98	181	57	452	29	250	53	248	644	194	241	18	546	314	3	
492	997	70	461	59	203	40	407	28	220	38	206	594	156	203	13	481	359	令和4年度計	
(5.2)	(10.5)	(0.7)	(4.9)	(0.6)	(2.1)	(0.4)	(4.3)	(0.3)	(2.3)	(0.4)	(2.2)	(6.3)	(1.6)	(2.1)	(0.1)	(5.1)	(3.8)	(%)	
190	183	14	97	37	104	3	152	5	61	10	103	209	44	79	9	233	123	男	
302	814	56	364	22	99	37	255	23	159	28	103	385	112	124	4	248	236	女	
466	940	62	404	53	193	37	386	26	203	33	185	508	142	188	13	437	330	全日計	
(5.3)	(10.7)	(0.7)	(4.6)	(0.6)	(2.2)	(0.4)	(4.4)	(0.3)	(2.3)	(0.4)	(2.1)	(5.8)	(1.6)	(2.1)	(0.1)	(5.0)	(3.7)	(%)	
171	168	12	73	34	97	3	143	4	52	10	88	177	36	73	9	211	114	男	
295	772	50	331	19	96	34	243	22	151	23	97	331	106	115	4	226	216	女	
109	122	9	53	25	59	2	101	3	43	6	63	115	27	50	8	159	60	男 普 通	
185	597	41	233	17	68	24	175	16	63	15	72	202	80	72	2	175	135	女	
15	3	2	5	—	—	—	—	—	1	—	—	6	2	2	—	5	19	男 農 業	
31	7	3	2	—	1	1	7	1	5	3	2	4	1	1	—	7	40	女	
16	16	—	12	4	6	1	11	—	3	1	8	23	2	13	1	21	23	男 工 業	
5	2	—	7	—	—	—	3	—	8	—	3	24	2	6	1	2	5	女	
10	12	1	1	2	25	—	14	1	5	—	4	4	—	5	—	12	1	男 商 業	
18	57	3	29	—	21	7	17	—	18	—	5	18	9	10	—	22	10	女	
4	—	—	—	—	—	—	—	—	—	—	—	—	—	—	—	—	—	男 家 庭	
9	7	1	11	—	2	—	—	1	35	—	1	4	1	1	—	—	2	女	
—	—	—	—	—	—	—	—	—	—	—	—	—	—	—	—	—	—	男 福 祉	
—	—	—	—	—	—	—	—	—	—	—	—	—	—	1	—	—	—	女	
4	5	—	—	2	—	—	5	—	—	—	3	13	3	1	—	1	7	男 その他(専)	
2	21	1	9	2	1	1	6	1	5	—	3	20	6	3	1	—	9	女	
13	10	—	2	1	7	—	12	—	—	3	10	16	2	2	—	13	4	男 総 合	
45	81	1	40	—	3	1	35	3	17	5	11	59	7	21	—	20	15	女	
26	57	8	57	6	10	3	21	2	17	5	21	86	14	15	—	44	29	定時計	
(3.9)	(8.5)	(1.2)	(8.5)	(0.9)	(1.5)	(0.4)	(3.1)	(0.3)	(2.5)	(0.7)	(3.1)	(12.9)	(2.1)	(2.2)	—	(6.6)	(4.3)	(%)	
19	15	2	24	3	7	—	9	1	9	—	15	32	8	6	—	22	9	男	
7	42	6	33	3	3	3	12	1	8	5	6	54	6	9	—	22	20	女	
9	11	—	18	2	4	—	5	1	5	—	7	17	3	3	—	10	5	男 普 通	
3	22	4	20	3	2	3	7	1	1	4	2	14	2	6	—	16	12	女	
2	—	—	—	—	1	—	1	—	—	—	—	—	—	—	—	1	1	男 農 業	
—	—	1	—	—	—	—	1	—	—	—	—	—	—	—	—	—	1	女	
1	—	—	—	1	—	—	—	—	2	—	2	2	—	—	—	—	—	男 工 業	
—	—	—	—	—	—	—	—	—	—	—	—	11	—	1	—	—	—	女	
—	—	—	—	—	—	—	1	—	—	—	—	—	—	—	—	—	—	男 商 業	
1	1	—	—	—	—	—	1	—	—	—	—	—	—	—	—	—	—	女	
—	—	—	—	—	—	—	—	—	—	—	1	—	—	—	—	—	—	男 情 報	
—	—	—	—	—	—	—	—	—	—	—	—	—	—	—	—	—	—	1	女
—	1	—	—	—	2	—	—	—	—	—	—	—	—	—	—	1	—	男 その他(専)	
—	1	—	2	—	—	—	—	—	1	—	—	—	—	—	—	—	—	女	
7	3	2	6	—	—	—	2	—	2	—	5	13	5	3	—	10	3	男 総 合	
3	18	1	11	—	1	—	3	—	6	1	4	29	4	2	—	6	6	女	
4	4	—	1	1	1	—	5	1	—	—	—	6	1	—	—	4	4	高等学校通信制計	
1	1	—	1	—	1	—	—	—	—	—	—	2	1	—	—	1	1	男	
3	3	—	—	1	—	—	5	1	—	—	—	4	—	—	—	3	3	女	
—	—	—	—	—	—	—	—	—	—	—	—	—	—	—	—	—	—	—	中等教育学校計(後期課程)
—	—	—	—	—	—	—	—	—	—	—	—	—	—	—	—	—	—	—	男
—	—	—	—	—	—	—	—	—	—	—	—	—	—	—	—	—	—	—	女

第26表 雇用形態別就職者等数

区 分	就 職 者 等			就 職 者			自 営 業 主 等			無 期 雇 用 労 働 者		
	計	男	女	計	男	女	計	男	女	計	男	女
	平成29年度	5 878	3 308	2 570	5 418	3 139	2 279
30	5 837	3 362	2 475	5 340	3 177	2 163
令和元年度	5 842	3 356	2 486	5 266	3 094	2 172	203	149	54	5 043	2 938	2 105
2	4 898	2 974	1 924	4 499	2 776	1 723	112	89	23	4 267	2 606	1 661
3	4 476	2 684	1 792	4 074	2 507	1 567	69	49	20	3 866	2 336	1 530
全 日 制	3 768	2 254	1 514	3 518	2 154	1 364	47	33	14	3 334	2 000	1 334
定 時 制	708	430	278	556	353	203	22	16	6	532	336	196
令 和 4 年 度 計	4 028	2 494	1 534	3 765	2 391	1 374	96	76	20	3 530	2 211	1 319
(%)	(100.0)	(100.0)	(100.0)	(93.5)	(95.9)	(89.6)	(2.4)	(3.0)	(1.3)	(87.6)	(88.7)	(86.0)
普 通	1 706	879	827	1 521	808	713	35	27	8	1 476	777	699
農 業	195	114	81	184	109	75	1	1	—	183	108	75
工 業	1 330	1 204	126	1 324	1 202	122	44	39	5	1 176	1 073	103
商 業	460	142	318	441	135	306	10	4	6	426	129	297
家 庭	32	8	24	28	8	20	1	1	—	22	6	16
福 祉	10	3	7	10	3	7	—	—	—	10	3	7
情 報	4	3	1	4	3	1	—	—	—	4	3	1
そ の 他 (専)	99	59	40	94	55	39	—	—	—	94	55	39
総 合	192	82	110	159	68	91	5	4	1	139	57	82
全 日 制 計	3 369	2 103	1 266	3 217	2 054	1 163	79	61	18	3 013	1 896	1 117
(%)	(100.0)	(100.0)	(100.0)	(95.5)	(97.7)	(91.9)	(2.3)	(2.9)	(1.4)	(89.4)	(90.2)	(88.2)
普 通	1 294	642	652	1 172	602	570	25	18	7	1 137	580	557
農 業	151	82	69	149	82	67	—	—	—	149	82	67
工 業	1 265	1 154	111	1 262	1 152	110	40	35	5	1 118	1 027	91
商 業	442	134	308	424	127	297	8	3	5	411	122	289
家 庭	32	8	24	28	8	20	1	1	—	22	6	16
福 祉	10	3	7	10	3	7	—	—	—	10	3	7
そ の 他 (専)	87	49	38	87	49	38	—	—	—	87	49	38
総 合	88	31	57	85	31	54	5	4	1	79	27	52
定 時 制 計	659	391	268	548	337	211	17	15	2	517	315	202
(%)	(100.0)	(100.0)	(100.0)	(83.2)	(86.2)	(78.7)	(2.6)	(3.8)	(0.7)	(78.5)	(80.6)	(75.4)
普 通	412	237	175	349	206	143	10	9	1	339	197	142
農 業	44	32	12	35	27	8	1	1	—	34	26	8
工 業	65	50	15	62	50	12	4	4	—	58	46	12
商 業	18	8	10	17	8	9	2	1	1	15	7	8
情 報	4	3	1	4	3	1	—	—	—	4	3	1
そ の 他 (専)	12	10	2	7	6	1	—	—	—	7	6	1
総 合	104	51	53	74	37	37	—	—	—	60	30	30
高等学校通信制計	132	61	71	64	23	41	—	—	—	37	17	20
(%)	(100.0)	(100.0)	(100.0)	(48.5)	(37.7)	(57.7)	(0.0)	(0.0)	(0.0)	(28.0)	(27.9)	(28.2)
中等教育学校計(後期課程)	5	4	1	5	4	1	—	—	—	5	4	1
(%)	(100.0)	(100.0)	—	(100.0)	(100.0)	(100.0)	—	—	—	(100.0)	(100.0)	(100.0)

注1) 「進学者のうち就職している者」及び「専修学校等入学者のうち就職している者」を含まない。

2) 「無期雇用労働者」とは、雇用契約期間の定めがないものを指す。例：正社員

3) 「有期雇用労働者a」とは、雇用契約期間の定めが1年以上かつ週の労働時間が30時間以上の者を指す。例：非常勤・派遣社員

4) 「有期雇用労働者b」とは、雇用契約期間の定めが1年以上かつ週の労働時間が30時間未満の者又は雇用契約期間の定めが1か月以上1年未満の者を指す。例：パート、アルバイト

高等学校
中等教育学校(後期課程)

有期雇用労働者 a			一時的な仕事に就いた者			有期雇用労働者 b			臨時労働者			区 分
計	男	女	計	男	女	計	男	女	計	男	女	
…	…	…	460	169	291	…	…	…	…	…	…	平成 29 年 度
…	…	…	497	185	312	…	…	…	…	…	…	30
20	7	13	576	262	314	341	148	193	235	114	121	令和元年度
120	81	39	399	198	201	287	143	144	112	55	57	2
139	122	17	402	177	225	217	106	111	185	71	114	3
137	121	16	250	100	150	98	39	59	152	61	91	全 日 制
2	1	1	152	77	75	119	67	52	33	10	23	定 時 制
139	104	35	283	103	160	148	57	91	115	46	69	令和 4 年 度 計
(3.5)	(4.2)	(2.3)	(6.5)	(4.1)	(10.4)	(3.7)	(2.3)	(5.9)	(2.9)	(1.8)	(4.5)	(%)
10	4	6	185	71	114	95	35	60	90	36	54	普 通
—	—	—	11	5	6	10	5	5	1	—	1	農 業
104	90	14	6	2	4	1	1	—	5	1	4	工 業
5	2	3	19	7	12	19	7	12	—	—	—	商 業
5	1	4	4	—	4	4	—	4	—	—	—	家 庭
—	—	—	—	—	—	—	—	—	—	—	—	福 祉
—	—	—	—	—	—	—	—	—	—	—	—	情 報
—	—	—	5	4	1	5	4	1	—	—	—	そ の 他 (専)
15	7	8	33	14	19	14	5	9	19	9	10	総 合
125	97	28	152	49	103	94	31	63	58	18	40	全 日 制 計
(3.7)	(4.6)	(2.2)	(4.5)	(2.3)	(8.1)	(2.8)	(1.5)	(5.0)	(1.7)	(0.9)	(3.2)	(%)
10	4	6	122	40	82	67	23	44	55	17	38	普 通
—	—	—	2	—	2	2	—	2	—	—	—	農 業
104	90	14	3	2	1	1	1	—	2	1	1	工 業
5	2	3	18	7	11	18	7	11	—	—	—	商 業
5	1	4	4	—	4	4	—	4	—	—	—	家 庭
—	—	—	—	—	—	—	—	—	—	—	—	福 祉
—	—	—	—	—	—	—	—	—	—	—	—	そ の 他 (専)
1	—	1	3	—	3	2	—	2	1	—	1	総 合
14	7	7	111	54	57	54	26	28	57	28	29	定 時 制 計
(2.1)	(1.8)	(2.6)	(16.8)	(13.8)	(21.3)	(8.2)	(6.6)	(10.4)	(8.6)	(7.2)	(10.8)	(%)
—	—	—	63	31	32	28	12	16	35	19	16	普 通
—	—	—	9	5	4	8	5	3	1	—	1	農 業
—	—	—	3	—	3	—	—	—	3	—	3	工 業
—	—	—	1	—	1	1	—	1	—	—	—	商 業
—	—	—	—	—	—	—	—	—	—	—	—	情 報
—	—	—	5	4	1	5	4	1	—	—	—	そ の 他 (専)
14	7	7	30	14	16	12	5	7	18	9	9	総 合
27	6	21	68	38	30	68	38	30	—	—	—	高等学校通信制計
(20.5)	(9.8)	(29.6)	(51.5)	(62.3)	(42.3)	(51.5)	(62.3)	(42.3)	—	—	—	(%)
—	—	—	—	—	—	—	—	—	—	—	—	中等教育学校計
—	—	—	—	—	—	—	—	—	—	—	—	(後期課程)
—	—	—	—	—	—	—	—	—	—	—	—	(%)

5) 「臨時労働者」とは、雇用契約期間の定めが1か月未満の者を指す。例：日雇い労働者

6) 学科の「その他」は、全日制課程の「音楽科」「美術科」「保健体育科」「体育科」「国際学科」「海洋国際科」「産業科」「舞台表現科」及び定時制課程の「産業科」である。

第27表 産業別就職者数

区 分	産 業 別 就 職 者			農 業、 林 業		漁 業		鉱業、採石業、 砂利採取業		建 設 業		製 造 業		電 気・ガ 斯・ 熱 供 給 ・ 水 道 業		情 報 通 信 業		運 輸 業、 郵 便 業		卸 売 業、 小 売 業	
	計	男	女	男	女	男	女	男	女	男	女	男	女	男	女	男	女	男	女	男	女
平成29年度	5 421	3 141	2 280	29	11	3	—	6	1	552	81	704	375	66	21	84	29	316	137	347	649
30	5 345	3 179	2 166	39	13	3	—	2	—	509	63	710	353	75	15	78	48	322	135	367	536
令和元年度	5 268	3 095	2 173	39	12	4	3	9	13	526	96	707	356	68	21	94	46	338	156	358	522
2	4 502	2 779	1 723	26	14	3	—	5	2	568	72	582	299	76	27	64	40	282	103	325	374
3	4 076	2 509	1 567	24	11	6	—	8	1	490	62	595	287	62	16	58	22	255	99	260	320
全 日 制	3 520	2 156	1 364	20	9	6	—	8	1	451	53	547	258	46	15	49	19	207	86	205	281
定 時 制	556	353	203	4	2	—	—	—	—	39	9	48	29	16	1	9	3	48	13	55	39
令 和 4 年 度 計	3 766	2 392	1 374	28	7	3	—	3	—	439	38	549	255	65	15	85	23	234	75	220	305
(%)		(100.0)	(100.0)	(1.2)	(0.5)	(0.1)	—	(0.1)	—	(18.4)	(2.8)	(23.0)	(18.6)	(2.7)	(1.1)	(3.6)	(1.7)	(9.8)	(5.5)	(9.2)	(22.2)
普 通	1 522	809	713	3	—	1	—	2	—	80	9	114	101	17	5	30	10	98	30	94	184
農 業	184	109	75	24	5	—	—	—	—	6	—	22	15	—	—	—	2	3	—	15	25
工 業	1 324	1 202	122	1	—	—	—	1	—	329	17	364	45	41	7	47	2	84	4	80	7
商 業	441	135	306	—	—	—	—	—	—	8	9	25	67	6	3	4	8	27	28	20	70
家 庭	28	8	20	—	—	—	—	—	—	—	—	2	4	—	—	—	—	—	1	—	3
福 祉	10	3	7	—	—	—	—	—	—	—	—	—	—	—	—	—	—	—	—	—	—
情 報	4	3	1	—	—	—	—	—	—	—	—	—	—	—	—	2	—	—	—	—	—
そ の 他 (専)	94	55	39	—	—	2	—	—	—	12	—	10	12	—	—	1	—	9	5	6	7
総 合	159	68	91	—	2	—	—	—	—	4	3	12	11	1	—	1	1	13	7	5	9
全 日 制 計	3 218	2 055	1 163	24	6	3	—	3	—	386	34	499	214	55	13	75	19	189	65	186	266
(%)		(100.0)	(100.0)	(1.2)	(0.5)	(0.1)	—	(0.1)	—	(18.8)	(2.9)	(24.3)	(18.4)	(2.7)	(1.1)	(3.6)	(1.6)	(9.2)	(5.6)	(9.1)	(22.9)
普 通	1 173	603	570	3	—	1	—	2	—	42	6	87	78	13	3	24	7	71	24	69	150
農 業	149	82	67	20	5	—	—	—	—	4	—	17	10	—	—	—	1	2	—	10	25
工 業	1 262	1 152	110	1	—	—	—	1	—	318	17	355	42	37	7	45	2	80	3	78	6
商 業	424	127	297	—	—	—	—	—	—	8	9	25	64	5	3	4	8	24	25	20	69
家 庭	28	8	20	—	—	—	—	—	—	—	—	2	4	—	—	—	—	—	1	—	3
福 祉	10	3	7	—	—	—	—	—	—	—	—	—	—	—	—	—	—	—	—	—	—
そ の 他 (専)	87	49	38	—	—	2	—	—	—	12	—	8	11	—	—	1	—	9	5	6	7
総 合	85	31	54	—	1	—	—	—	—	2	2	5	5	—	—	1	1	3	7	3	6
定 時 制 計	548	337	211	4	1	—	—	—	—	53	4	50	41	10	2	10	4	45	10	34	39
(%)		(100.0)	(100.0)	(1.2)	(0.5)	—	—	—	—	(15.7)	(1.9)	(14.8)	(19.4)	(3.0)	(0.9)	(3.0)	(1.9)	(13.4)	(4.7)	(10.1)	(18.5)
普 通	349	206	143	—	—	—	—	—	—	38	3	27	23	4	2	6	3	27	6	25	34
農 業	35	27	8	4	—	—	—	—	—	2	—	5	5	—	—	—	1	1	—	5	—
工 業	62	50	12	—	—	—	—	—	—	11	—	9	3	4	—	2	—	4	1	2	1
商 業	17	8	9	—	—	—	—	—	—	—	—	—	3	1	—	—	—	3	3	—	1
情 報	4	3	1	—	—	—	—	—	—	—	—	—	—	—	—	2	—	—	—	—	—
そ の 他 (専)	7	6	1	—	—	—	—	—	—	—	—	2	1	—	—	—	—	—	—	—	—
総 合	74	37	37	—	1	—	—	—	—	2	1	7	6	1	—	—	—	10	—	2	3
高等学校通信制計	64	23	41	—	—	—	—	—	—	5	—	2	1	—	—	—	—	2	3	4	7
(%)		(100.0)	(100.0)	—	—	—	—	—	—	(21.7)	—	(8.7)	(2.4)	—	—	—	—	(8.7)	(7.3)	(17.4)	(17.1)
中等教育学校計 (後期課程)	5	4	1	—	—	—	—	—	—	—	—	—	—	—	—	—	—	—	—	—	—
(%)		(100.0)	(100.0)	—	—	—	—	—	—	—	—	—	—	—	—	—	—	—	—	—	—

注1) 就職者(自営業主等、無期雇用労働者、フルタイム勤務相当の有期雇用労働者)で、「進学者のうち就職している者」及び「専修学校等入学者のうち就職している者」を含む。

2) 学科の「その他」は、全日制課程の「音楽科」「美術科」「保健体育科」「体育科」「国際学科」「海洋国際科」「産業科」「舞台表現科」及び定時制課程の「産業科」である。

金融業、保険業		不動産業、物品賃貸業		学術研究機関、専門・技術サービス業		宿泊業、飲食サービス業		生活関連サービス業、娯楽業		教育、学習支援業		医療、福祉		複合サービス業		サービス業(他に分類されないもの)		公務(他に分類されるものを除く)		左記以外のもの		区分	
男	女	男	女	男	女	男	女	男	女	男	女	男	女	男	女	男	女	男	女	男	女		
7	35	45	33	78	58	158	187	79	210	6	10	56	178	49	45	260	90	209	86	87	44	平成29年度	
10	53	39	35	68	32	167	211	125	221	7	19	64	179	60	47	242	90	231	94	61	22	30	
6	40	32	39	69	31	165	187	85	166	6	17	56	166	65	64	207	113	193	98	68	27	令和元年度	
10	39	32	22	66	25	98	128	85	144	6	10	60	198	34	33	189	90	199	62	69	41	2	
4	41	20	28	49	26	90	130	101	152	5	14	57	160	35	36	147	75	200	61	43	26	3	
4	39	18	25	40	25	63	104	72	126	4	13	42	135	25	32	121	60	195	61	33	22	全日制	
-	2	2	3	9	1	27	26	29	26	1	1	15	25	10	4	26	15	5	-	10	4	4	定時制
4	32	29	24	74	28	110	113	82	124	8	9	55	135	31	28	133	57	169	70	71	36	令和4年度計	
(0.2)	(2.3)	(1.2)	(1.7)	(3.1)	(2.0)	(4.6)	(8.2)	(3.4)	(9.0)	(0.3)	(0.7)	(2.3)	(9.8)	(1.3)	(2.0)	(5.6)	(4.1)	(7.1)	(5.1)	(3.0)	(2.6)	(%)	
-	3	6	5	27	18	60	75	48	85	7	3	33	80	15	10	42	35	92	41	40	19	普通	
-	-	-	-	2	1	18	8	7	6	-	-	2	3	-	2	4	2	5	4	1	2	農業	
1	-	20	4	36	2	15	5	8	4	-	4	9	2	10	3	74	7	54	5	28	4	工業	
2	26	3	14	8	7	6	10	10	23	1	-	4	22	1	7	5	5	4	4	1	3	商業	
-	-	-	-	-	-	5	5	-	1	-	1	-	1	-	-	-	-	-	-	1	4	家庭	
-	-	-	-	-	-	-	-	-	-	-	-	3	7	-	-	-	-	-	-	-	-	-	福祉
-	-	-	-	-	-	-	-	-	1	-	-	-	-	-	-	-	-	1	-	-	-	-	情報
1	1	-	1	-	-	3	3	4	-	-	-	-	1	2	5	2	-	3	4	-	-	-	その他(専)
-	2	-	-	1	-	3	7	5	4	-	1	4	19	3	1	6	8	10	12	-	4	-	総合
4	31	29	23	67	22	82	89	61	105	7	6	35	105	22	26	111	41	158	66	59	32	全日制計	
(0.2)	(2.7)	(1.4)	(2.0)	(3.3)	(1.9)	(4.0)	(7.7)	(3.0)	(9.0)	(0.3)	(0.5)	(1.7)	(9.0)	(1.1)	(2.2)	(5.4)	(3.5)	(7.7)	(5.7)	(2.9)	(2.8)	(%)	
-	2	6	4	22	13	41	58	42	72	7	2	19	65	10	8	28	23	86	38	30	17	普通	
-	-	-	-	2	1	17	7	1	6	-	-	1	2	-	2	3	2	4	4	1	2	農業	
1	-	20	4	34	1	10	4	7	2	-	2	7	2	9	3	70	6	53	5	26	4	工業	
2	26	3	14	8	7	4	9	9	23	-	-	4	21	1	7	5	5	4	4	1	3	商業	
-	-	-	-	-	-	5	5	-	1	-	1	-	1	-	-	-	-	-	-	1	4	家庭	
-	-	-	-	-	-	-	-	-	-	-	-	3	7	-	-	-	-	-	-	-	-	-	福祉
1	1	-	1	-	-	3	3	1	-	-	-	-	1	2	5	1	-	3	4	-	-	-	その他(専)
-	2	-	-	1	-	2	3	1	1	-	1	1	6	-	1	4	5	8	11	-	2	-	総合
-	1	-	1	7	6	28	24	21	19	1	3	20	30	9	2	22	16	11	4	12	4	定時制計	
-	(0.5)	-	(0.5)	(2.1)	(2.8)	(8.3)	(11.4)	(6.2)	(9.0)	(0.3)	(1.4)	(5.9)	(14.2)	(2.7)	(0.9)	(6.5)	(7.6)	(3.3)	(1.9)	(3.6)	(1.9)	(%)	
-	1	-	1	5	5	19	17	6	13	-	1	14	15	5	2	14	12	6	3	10	2	普通	
-	-	-	-	-	-	1	1	6	-	-	-	1	1	-	-	1	-	1	-	-	-	-	農業
-	-	-	-	2	1	5	1	1	2	-	2	2	-	1	-	4	1	1	-	2	-	-	工業
-	-	-	-	-	-	2	1	1	-	1	-	-	1	-	-	-	-	-	-	-	-	-	商業
-	-	-	-	-	-	-	-	-	1	-	-	-	-	-	-	-	-	1	-	-	-	-	情報
-	-	-	-	-	-	-	-	3	-	-	-	-	-	-	-	1	-	-	-	-	-	-	その他(専)
-	-	-	-	-	-	1	4	4	3	-	-	3	13	3	-	2	3	2	1	-	2	-	総合
-	-	-	1	-	1	3	9	2	10	-	-	-	1	1	-	3	-	1	-	-	8	高等学校通信制計	
-	-	-	(2.4)	-	(2.4)	(13.0)	(22.0)	(8.7)	(24.4)	-	-	-	(2.4)	(4.3)	-	(13.0)	-	(4.3)	-	-	(19.5)	(%)	
-	-	-	-	-	-	-	-	-	-	1	-	-	-	-	-	-	-	3	1	-	-	中等教育学校計(後期課程)	
-	-	-	-	-	-	-	-	-	-	(25.0)	-	-	-	-	-	-	-	(75.0)	(100.0)	-	-	(%)	

第28表 職業別就職者数

区 分	職業別就職者			専門的・技術的 職業従事者		事務従事者		販売従事者		サービス職業 従事者		保安職業 従事者		農 林 漁 業 従 事 者			
	計	男	女	男	女	男	女	男	女	男	女	男	女	農 林 業 者		漁 業 者	
														農 従	林 従	業 者	業 者
平成29年度	5 421	3 141	2 280	348	119	168	611	281	606	311	481	199	50	18	10	2	—
30	5 345	3 179	2 166	391	144	162	648	303	465	373	523	227	49	30	11	2	—
令和元年度	5 268	3 095	2 173	348	125	194	648	283	515	312	452	192	57	32	15	3	2
2	4 502	2 779	1 723	340	97	135	448	268	367	274	399	158	38	28	12	4	—
3	4 076	2 509	1 567	323	78	128	430	220	342	272	349	124	41	19	10	7	—
全日制	3 520	2 156	1 364	289	73	118	410	172	291	203	279	107	38	14	8	7	—
定時制	556	353	203	34	5	10	20	48	51	69	70	17	3	5	2	—	—
令和4年度計	3 766	2 392	1 374	331	75	120	339	186	300	298	351	119	35	25	6	3	—
(%)		(100.0)	(100.0)	(13.8)	(5.5)	(5.0)	(24.7)	(7.8)	(21.8)	(12.5)	(25.5)	(5.0)	(2.5)	(1.0)	(0.4)	(0.1)	—
普通	1 522	809	713	62	22	49	112	111	192	147	223	76	23	2	—	1	—
農業	184	109	75	7	5	2	5	15	28	26	20	4	—	21	4	—	—
工業	1 324	1 202	122	232	27	15	13	40	5	79	21	23	1	2	—	—	—
商業	441	135	306	18	13	45	179	14	52	16	39	3	2	—	—	—	—
家庭	28	8	20	—	1	—	1	—	3	5	7	—	—	—	—	—	—
福祉	10	3	7	—	—	—	—	—	—	3	7	—	—	—	—	—	—
情報	4	3	1	2	—	—	—	—	—	—	1	1	—	—	—	—	—
その他(専)	94	55	39	5	1	5	14	2	6	8	6	2	1	—	—	2	—
総合	159	68	91	5	6	4	15	4	14	14	27	10	8	—	2	—	—
全日制計	3 218	2 055	1 163	300	60	116	314	152	254	231	285	105	34	21	4	3	—
(%)		(100.0)	(100.0)	(14.6)	(5.2)	(5.6)	(27.0)	(7.4)	(21.8)	(11.2)	(24.5)	(5.1)	(2.9)	(1.0)	(0.3)	(0.1)	—
普通	1 173	603	570	45	15	46	93	86	154	107	180	72	22	2	—	1	—
農業	149	82	67	7	5	2	4	11	28	22	17	2	—	17	4	—	—
工業	1 262	1 152	110	220	24	15	12	38	4	70	18	19	1	2	—	—	—
商業	424	127	297	17	12	45	178	13	51	13	38	3	2	—	—	—	—
家庭	28	8	20	—	1	—	1	—	3	5	7	—	—	—	—	—	—
福祉	10	3	7	—	—	—	—	—	—	3	7	—	—	—	—	—	—
その他(専)	87	49	38	5	1	5	14	2	6	5	6	2	1	—	—	2	—
総合	85	31	54	2	2	3	12	2	8	6	12	7	8	—	—	—	—
定時制計	548	337	211	35	15	4	25	34	46	67	66	14	1	4	2	—	—
(%)		(100.0)	(100.0)	(10.4)	(7.1)	(1.2)	(11.8)	(10.1)	(21.8)	(19.9)	(31.3)	(4.2)	(0.5)	(1.2)	(0.9)	—	—
普通	349	206	143	17	7	3	19	25	38	40	43	4	1	—	—	—	—
農業	35	27	8	—	—	—	1	4	—	4	3	2	—	4	—	—	—
工業	62	50	12	12	3	—	1	2	1	9	3	4	—	—	—	—	—
商業	17	8	9	1	1	—	1	1	1	3	1	—	—	—	—	—	—
情報	4	3	1	2	—	—	—	—	—	—	1	1	—	—	—	—	—
その他(専)	7	6	1	—	—	—	—	—	—	3	—	—	—	—	—	—	—
総合	74	37	37	3	4	1	3	2	6	8	15	3	—	—	2	—	—
高等学校通信制計	64	23	41	1	—	1	—	5	8	4	18	1	1	—	—	—	—
(%)		(100.0)	(100.0)	(4.3)	—	(4.3)	—	(21.7)	(19.5)	(17.4)	(43.9)	(4.3)	(2.4)	—	—	—	—
中等教育学校計 (後期課程)	5	4	1	1	—	—	—	—	—	—	—	3	1	—	—	—	—
(%)		(100.0)	(100.0)	(25.0)	—	—	—	—	—	—	—	(75.0)	(100.0)	—	—	—	—

注1) 就職者(自営業主等、無期雇用労働者、フルタイム勤務相当の有期雇用労働者)で、「進学者のうち就職している者」及び「専修学校等入学者のうち就職している者」を含む。

2) 学科の「その他」は、全日制課程の「音楽科」「美術科」「保健体育科」「体育科」「国際学科」「海洋国際科」「産業科」「舞台表現科」及び定時制課程の「産業科」である。

生産工程従事者										運送・機械運転従事者		建設・採掘従事者		運搬・清掃等従事者		左記以外の者		区分		
製造・加工従事者		機械組立者		整備修理者		検査者		その他		男	女	男	女	男	女	男	女		男	女
男	女	男	女	男	女	男	女	男	女											
489	188	147	6	139	16	20	13	34	5	204	18	431	23	213	50	137	84	平成29年度		
492	163	143	22	108	2	45	15	33	11	208	21	365	17	214	40	83	35	30		
420	169	121	10	180	10	54	14	24	8	220	20	404	30	201	45	107	53	令和元年度		
381	161	67	9	147	6	23	13	47	6	197	35	452	33	169	51	89	48	2		
418	144	107	15	124	4	18	3	23	7	151	18	336	30	135	31	104	65	3		
380	120	102	13	114	4	18	3	23	7	129	15	301	25	96	19	83	59	全日制		
38	24	5	2	10	—	—	—	—	—	22	3	35	5	39	12	21	6	定時制		
387	116	68	13	86	6	29	15	35	16	142	10	311	11	145	21	107	60	令和4年度計		
(16.2)	(8.4)	(2.8)	(0.9)	(3.6)	(0.4)	(1.2)	(1.1)	(1.5)	(1.2)	(5.9)	(0.7)	(13.0)	(0.8)	(6.1)	(1.5)	(4.5)	(4.4)	(%)		
89	68	15	1	11	2	1	5	1	13	50	5	68	3	59	6	67	38	普通		
18	9	—	—	—	—	2	1	—	—	1	—	7	—	3	—	3	3	農業		
254	18	51	10	68	4	23	5	31	3	80	4	225	7	49	4	30	—	工業		
7	6	—	—	2	—	2	2	—	—	5	1	2	—	18	7	3	5	商業		
1	4	—	—	—	—	1	—	—	—	—	—	—	—	—	—	1	4	家庭		
—	—	—	—	—	—	—	—	—	—	—	—	—	—	—	—	—	—	福祉		
—	—	—	—	—	—	—	—	—	—	—	—	—	—	—	—	—	—	情報		
6	4	2	1	2	—	—	2	1	—	3	—	9	—	8	2	—	2	その他(専)		
12	7	—	1	3	—	—	—	2	—	3	—	—	1	8	2	3	8	総合		
351	86	60	13	81	4	29	13	34	16	121	8	266	9	109	14	80	49	全日制計		
(17.1)	(7.4)	(2.9)	(1.1)	(3.9)	(0.3)	(1.4)	(1.1)	(1.7)	(1.4)	(5.9)	(0.7)	(12.9)	(0.8)	(5.3)	(1.2)	(3.9)	(4.2)	(%)		
71	48	11	1	9	—	1	4	—	13	37	4	36	2	35	4	44	30	普通		
14	6	—	—	—	—	2	—	—	—	—	—	3	—	1	—	1	3	農業		
249	16	48	10	68	4	23	5	31	3	75	3	216	7	49	3	29	—	工業		
7	6	—	—	2	—	2	2	—	—	5	1	2	—	15	3	3	4	商業		
1	4	—	—	—	—	1	—	—	—	—	—	—	—	—	—	1	4	家庭		
—	—	—	—	—	—	—	—	—	—	—	—	—	—	—	—	—	—	福祉		
4	3	1	1	2	—	—	2	1	—	3	—	9	—	8	2	—	2	その他(専)		
5	3	—	1	—	—	—	—	2	—	1	—	—	—	1	2	2	6	総合		
36	30	8	—	5	2	—	2	1	—	21	2	45	2	36	7	27	11	定時制計		
(10.7)	(14.2)	(2.4)	—	(1.5)	(0.9)	—	(0.9)	(0.3)	—	(6.2)	(0.9)	(13.4)	(0.9)	(10.7)	(3.3)	(8.0)	(5.2)	(%)		
18	20	4	—	2	2	—	1	1	—	13	1	32	1	24	2	23	8	普通		
4	3	—	—	—	—	—	1	—	—	1	—	4	—	2	—	2	—	農業		
5	2	3	—	—	—	—	—	—	—	5	1	9	—	—	1	1	—	工業		
—	—	—	—	—	—	—	—	—	—	—	—	—	—	3	4	—	1	商業		
—	—	—	—	—	—	—	—	—	—	—	—	—	—	—	—	—	—	情報		
2	1	1	—	—	—	—	—	—	—	—	—	—	—	—	—	—	—	その他(専)		
7	4	—	—	3	—	—	—	—	—	2	—	—	1	7	—	1	2	総合		
3	1	—	—	—	—	—	—	—	1	1	—	5	—	2	4	—	8	高等学校通信制計		
(13.0)	(2.4)	—	—	—	—	—	—	—	(2.4)	(4.3)	—	(21.7)	—	(8.7)	(9.8)	—	(19.5)	(%)		
—	—	—	—	—	—	—	—	—	—	—	—	—	—	—	—	—	—	—	中等教育学校計(後期課程)	
—	—	—	—	—	—	—	—	—	—	—	—	—	—	—	—	—	—	—	(%)	

高等学校
中等教育学校(後期課程)

第29表 左記以外の者(在家庭者・その他)の内訳

区 分	左記以外の者	在 家 庭 者					そ の 他	
		計	進学希望者	就職希望者	家事・家業手伝い	その他	海外転出	その他
平成29年度	3 858	3 687	2 836	329	224	298	100	71
30	3 489	3 210	2 404	269	242	295	162	117
令和元年度	2 581	2 400	1 716	265	172	247	146	35
2	2 602	2 462	1 691	293	186	292	112	28
3	2 345	2 175	1 563	203	233	176	113	57
令和4年度全定計	2 598	2 447	1 643	276	255	273	100	51
(%)	(100.0)	(94.2)	(63.2)	(10.6)	(9.8)	(10.5)	(3.8)	(2.0)
男	1 522	1 460	1 074	142	108	136	41	21
女	1 076	987	569	134	147	137	59	30
全 日 制 計	2 154	2 023	1 462	163	171	227	91	40
(%)	(100.0)	(93.9)	(67.9)	(7.6)	(7.9)	(10.5)	(4.2)	(1.9)
男	1 289	1 237	958	84	79	116	37	15
女	865	786	504	79	92	111	54	25
普通	952	914	751	40	45	78	25	13
女	565	516	340	50	43	83	27	22
農業	22	22	11	7	4	—	—	—
女	16	16	9	1	6	—	—	—
工業	113	109	52	13	19	25	4	—
女	34	31	15	2	6	8	3	—
商業	47	43	30	8	2	3	3	1
女	69	58	28	14	9	7	9	2
家庭	3	3	1	1	—	1	—	—
女	5	5	2	1	2	—	—	—
福祉	—	—	—	—	—	—	—	—
女	—	—	—	—	—	—	—	—
その他(専)	44	39	30	1	1	7	4	1
女	96	87	75	—	5	7	9	—
総合	108	107	83	14	8	2	1	—
女	80	73	35	11	21	6	6	1
定 時 制 計	444	424	181	113	84	46	9	11
(%)	(100.0)	(95.5)	(40.8)	(25.5)	(18.9)	(10.4)	(2.0)	(2.5)
男	233	223	116	58	29	20	4	6
女	211	201	65	55	55	26	5	5
普通	137	131	62	42	23	4	4	2
女	113	105	27	29	45	4	3	5
農業	6	4	1	1	2	—	—	2
女	2	2	—	1	1	—	—	—
工業	8	6	3	2	1	—	—	2
女	2	1	1	—	—	—	1	—
商業	—	—	—	—	—	—	—	—
女	1	1	—	1	—	—	—	—
情報	17	17	17	—	—	—	—	—
女	7	7	7	—	—	—	—	—
その他(専)	1	1	—	—	—	1	—	—
女	3	3	—	1	2	—	—	—
総合	64	64	33	13	3	15	—	—
女	83	82	30	23	7	22	1	—
高等学校通信制計	110	110	49	25	16	20	—	—
男	52	52	30	15	1	6	—	—
女	58	58	19	10	15	14	—	—
中等教育学校計 (後期課程)	10	4	2	2	—	—	6	—
男	3	2	2	—	—	—	1	—
女	7	2	—	2	—	—	5	—

注) 学科の「その他」は、全日制課程の「音楽科」「美術科」「保健体育科」「体育科」「国際学科」「海洋国際科」「産業科」「舞台表現科」及び
定時制課程の「産業科」である。

特別支援学校（小学部）

特別支援学校(小学部)

第30表 状況別卒業生数

区分	調査対象校数	卒業生	都内の中学校等進学者							都外中学校等進学者	その他	(再掲)義務教育学校(後期課程)に進学した者			(再掲)中等教育学校(前期課程)に進学した者					
			計	公立	(再掲)	(再掲)	(再掲)	国立	私立			計	区内 区市町 村立	都外	計	都内				都外
					区市町 村立	都立	特別 支援 学校 中学部									区市町 村立	都立	国立	私立	
令和3年度	50	789	784	780	27	-	753	1	3	4	1	-	-	-	-	-	-	-	-	-
視覚障害	3	14	13	12	-	-	12	1	-	-	1	-	-	-	-	-	-	-	-	-
聴覚障害	4	38	37	35	-	-	35	-	2	1	-	-	-	-	-	-	-	-	-	-
肢体不自由	18	179	179	179	1	-	178	-	-	-	-	-	-	-	-	-	-	-	-	-
知的障害	28	518	516	515	3	-	512	-	1	2	-	-	-	-	-	-	-	-	-	-
病弱	5	-	-	-	-	-	-	-	-	-	-	-	-	-	-	-	-	-	-	-
区立	5	40	39	39	23	-	16	-	-	1	-	-	-	-	-	-	-	-	-	-
令和4年度	49	807	799	798	14	-	784	1	-	8	-	-	-	-	-	-	-	-	-	-
都立	44	776	768	767	4	-	763	1	-	8	-	-	-	-	-	-	-	-	-	-
視覚障害	3	19	19	19	1	-	18	-	-	-	-	-	-	-	-	-	-	-	-	-
聴覚障害	3	38	37	37	1	-	36	-	-	1	-	-	-	-	-	-	-	-	-	-
肢体不自由	18	151	150	149	-	-	149	1	-	1	-	-	-	-	-	-	-	-	-	-
知的障害	28	566	560	560	2	-	558	-	-	6	-	-	-	-	-	-	-	-	-	-
病弱	5	2	2	2	-	-	2	-	-	-	-	-	-	-	-	-	-	-	-	-
区立	5	31	31	31	10	-	21	-	-	-	-	-	-	-	-	-	-	-	-	-
肢体不自由	1	5	5	5	-	-	5	-	-	-	-	-	-	-	-	-	-	-	-	-
知的障害	1	16	16	16	-	-	16	-	-	-	-	-	-	-	-	-	-	-	-	-
病弱	3	10	10	10	10	-	-	-	-	-	-	-	-	-	-	-	-	-	-	-

注1) 障害種別調査対象校数は、その障害教育部門を設置している学校数である。小学部に複数の障害教育部門を併置している学校(下記のとおり)については、それぞれに計上しているため、内訳と計は一致しない。

- ・町田の丘学園、多摩桜の丘学園、あきる野学園、府中けやきの森学園、鹿本学園及び花畑学園…肢体不自由教育部門及び知的障害教育部門
- ・久我山青光学園…視覚障害教育部門及び知的障害教育部門
- ・武蔵台学園…知的障害教育部門及び病弱教育部門
- ・小平特別支援学校、北特別支援学校、墨東特別支援学校及び光明学園…肢体不自由教育部門及び病弱教育部門
- ・立川学園…聴覚障害教育部門及び知的障害教育部門

2) 調査対象校には、調査年度新設校及び前年度未閉校を含む。

中学校・義務教育学校特別支

中学校・義務教育学校特別支援学級
特別支援学校(中学部)
第31表 状況別卒業生数

[中学校・義務教育学校特別支援学級]

区 分	調 査 対 象 校 数	卒 業 者			進 学 者			専修学校等入学者			社会福祉施設 入所、通所者		
		計	男	女	計	男	女	計	男	女	計	男	女
令和3年度	239	1 425	1 009	416	1 373	972	401	26	20	6	1	1	—
令和4年度	245	1 551	1 073	478	1 483	1 030	453	35	21	14	—	—	—
(%)		(100.0)	(100.0)	(100.0)	(95.6)	(96.0)	(94.8)	(2.3)	(2.0)	(2.9)	—	—	—
知的障害	218	1 389	958	431	1 331	920	411	30	18	12	—	—	—
肢体不自由	5	7	3	4	7	3	4	—	—	—	—	—	—
病弱	1	—	—	—	—	—	—	—	—	—	—	—	—
弱視	—	—	—	—	—	—	—	—	—	—	—	—	—
難聴	—	—	—	—	—	—	—	—	—	—	—	—	—
情緒障害	40	155	112	43	145	107	38	5	3	2	—	—	—

[特別支援学校(中学部)]

令和3年度	47	811	525	286	805	522	283	—	—	—	—	—	—
視覚障害	3	10	2	8	10	2	8	—	—	—	—	—	—
聴覚障害	4	41	26	15	41	26	15	—	—	—	—	—	—
肢体不自由	18	136	59	77	135	58	77	—	—	—	—	—	—
知的障害	28	600	423	177	596	421	175	—	—	—	—	—	—
病弱	5	—	—	—	—	—	—	—	—	—	—	—	—
区立	2	24	15	9	23	15	8	—	—	—	—	—	—
令和4年度	46	831	528	303	824	525	299	—	—	—	2	2	—
都立	44	814	515	299	807	512	295	—	—	—	2	2	—
視覚障害	3	12	7	5	12	7	5	—	—	—	—	—	—
(%)		(100.0)	(100.0)	(100.0)	(100.0)	(100.0)	(100.0)	—	—	—	—	—	—
普通学級	3	6	2	4	6	2	4	—	—	—	—	—	—
特別学級	3	6	5	1	6	5	1	—	—	—	—	—	—
聴覚障害	3	43	26	17	42	25	17	—	—	—	—	—	—
(%)		(100.0)	(100.0)	(100.0)	(97.7)	(96.2)	(100.0)	—	—	—	—	—	—
普通学級	3	40	23	17	39	22	17	—	—	—	—	—	—
特別学級	2	3	3	—	3	3	—	—	—	—	—	—	—
肢体不自由	18	160	79	81	157	78	79	—	—	—	1	1	—
(%)		(100.0)	(100.0)	(100.0)	(98.1)	(98.7)	(97.5)	—	—	—	(0.6)	(1.3)	—
普通学級	18	112	53	59	112	53	59	—	—	—	—	—	—
特別学級	17	48	26	22	45	25	20	—	—	—	1	1	—
知的障害	28	598	403	195	595	402	193	—	—	—	1	1	—
(%)		(100.0)	(100.0)	(100.0)	(99.5)	(99.8)	(99.0)	—	—	—	(0.2)	(0.2)	—
普通学級	28	527	356	171	524	355	169	—	—	—	1	1	—
特別学級	27	71	47	24	71	47	24	—	—	—	—	—	—
病弱	5	1	—	1	1	—	1	—	—	—	—	—	—
(%)		(100.0)	—	(100.0)	(100.0)	—	(100.0)	—	—	—	—	—	—
普通学級	1	1	—	1	1	—	1	—	—	—	—	—	—
特別学級	5	—	—	—	—	—	—	—	—	—	—	—	—
区立	2	17	13	4	17	13	4	—	—	—	—	—	—
(%)		(100.0)	(100.0)	(100.0)	(100.0)	(100.0)	(100.0)	—	—	—	—	—	—
肢体不自由	1	5	4	1	5	4	1	—	—	—	—	—	—
知的障害	1	12	9	3	12	9	3	—	—	—	—	—	—
病弱	—	—	—	—	—	—	—	—	—	—	—	—	—

注1) 中学校・義務教育学校特別支援学級の障害種別調査対象校数は、その特別支援学級を設置している学校数である。複数の特別支援学級を併置している学校については、それぞれに計上しているため、内訳と計は一致しない。

2) 中学校・義務教育学校特別支援学級の調査対象校には、令和元年度から通級指導学級を含まない。

3) 調査対象校には、調査年度新設校及び前年度末閉校を含む。

援学級及び特別支援学校(中学部)

中学校・義務教育学校特別支援学級
特別支援学校(中学部)

就職者等			在家庭者			その他			(再掲)									区分
									進学者のうち 就職している者			専修学校等入学者 のうち公共職業能力 開発施設入学者			社会福祉施設入所、 通所者のうち在学中から 入所、通所している者			
計	男	女	計	男	女	計	男	女	計	男	女	計	男	女	計	男	女	
2	2	—	20	12	8	3	2	1	—	—	—	—	—	—	—	—	—	
4	3	1	29	19	10	—	—	—	—	—	—	1	1	—	—	—	—	令和4年度
(0.3)	(0.3)	(0.2)	(1.9)	(1.8)	(2.1)	—	—	—	—	—	—	(0.1)	(0.1)	—	—	—	—	(%)
4	3	1	24	17	7	—	—	—	—	—	—	1	1	—	—	—	—	知的障害
—	—	—	—	—	—	—	—	—	—	—	—	—	—	—	—	—	—	肢体不自由
—	—	—	—	—	—	—	—	—	—	—	—	—	—	—	—	—	—	病弱
—	—	—	—	—	—	—	—	—	—	—	—	—	—	—	—	—	—	弱視
—	—	—	—	—	—	—	—	—	—	—	—	—	—	—	—	—	—	難聴
—	—	—	5	2	3	—	—	—	—	—	—	—	—	—	—	—	—	情緒障害
1	1	—	5	2	3	—	—	—	—	—	—	—	—	—	—	—	—	令和3年度
—	—	—	—	—	—	—	—	—	—	—	—	—	—	—	—	—	—	視覚障害
—	—	—	—	—	—	—	—	—	—	—	—	—	—	—	—	—	—	聴覚障害
—	—	—	1	1	—	—	—	—	—	—	—	—	—	—	—	—	—	肢体不自由
1	1	—	3	1	2	—	—	—	—	—	—	—	—	—	—	—	—	知的障害
—	—	—	—	—	—	—	—	—	—	—	—	—	—	—	—	—	—	病弱
—	—	—	1	—	1	—	—	—	—	—	—	—	—	—	—	—	—	立
1	1	—	4	—	4	—	—	—	—	—	—	—	—	—	—	—	—	令和4年度
1	1	—	4	—	4	—	—	—	—	—	—	—	—	—	—	—	—	都立
—	—	—	—	—	—	—	—	—	—	—	—	—	—	—	—	—	—	視覚障害
—	—	—	—	—	—	—	—	—	—	—	—	—	—	—	—	—	—	(%)
—	—	—	—	—	—	—	—	—	—	—	—	—	—	—	—	—	—	普通学級
—	—	—	—	—	—	—	—	—	—	—	—	—	—	—	—	—	—	特別学級
1	1	—	—	—	—	—	—	—	—	—	—	—	—	—	—	—	—	聴覚障害
(2.3)	(3.8)	—	—	—	—	—	—	—	—	—	—	—	—	—	—	—	—	(%)
1	1	—	—	—	—	—	—	—	—	—	—	—	—	—	—	—	—	普通学級
—	—	—	—	—	—	—	—	—	—	—	—	—	—	—	—	—	—	特別学級
—	—	—	2	—	2	—	—	—	—	—	—	—	—	—	—	—	—	肢体不自由
—	—	—	(1.3)	—	(2.5)	—	—	—	—	—	—	—	—	—	—	—	—	(%)
—	—	—	—	—	—	—	—	—	—	—	—	—	—	—	—	—	—	普通学級
—	—	—	2	—	2	—	—	—	—	—	—	—	—	—	—	—	—	特別学級
—	—	—	2	—	2	—	—	—	—	—	—	—	—	—	—	—	—	知的障害
—	—	—	(0.3)	—	(1.0)	—	—	—	—	—	—	—	—	—	—	—	—	(%)
—	—	—	2	—	2	—	—	—	—	—	—	—	—	—	—	—	—	普通学級
—	—	—	—	—	—	—	—	—	—	—	—	—	—	—	—	—	—	特別学級
—	—	—	—	—	—	—	—	—	—	—	—	—	—	—	—	—	—	病弱
—	—	—	—	—	—	—	—	—	—	—	—	—	—	—	—	—	—	(%)
—	—	—	—	—	—	—	—	—	—	—	—	—	—	—	—	—	—	普通学級
—	—	—	—	—	—	—	—	—	—	—	—	—	—	—	—	—	—	特別学級
—	—	—	—	—	—	—	—	—	—	—	—	—	—	—	—	—	—	区立
—	—	—	—	—	—	—	—	—	—	—	—	—	—	—	—	—	—	(%)
—	—	—	—	—	—	—	—	—	—	—	—	—	—	—	—	—	—	肢体不自由
—	—	—	—	—	—	—	—	—	—	—	—	—	—	—	—	—	—	知的障害
—	—	—	—	—	—	—	—	—	—	—	—	—	—	—	—	—	—	病弱

4) 特別支援学校(中学部)の障害種別調査対象校数は、その障害教育部門を設置している学校数である。中学部に複数の障害教育部門を併置している学校(下記のとおり)については、それぞれに計上しているため、内訳と計は一致しない。

- ・町田の丘学園、多摩桜の丘学園、あさる野学園、府中けやきの森学園、鹿本学園及び花畑学園…肢体不自由教育部門及び知的障害教育部門
- ・久我山青学園…視覚障害教育部門及び知的障害教育部門
- ・武蔵台学園…知的障害教育部門及び病弱教育部門
- ・小平特別支援学校、北特別支援学校、墨東特別支援学校及び光明学園…肢体不自由教育部門及び病弱教育部門
- ・立川学園…聴覚障害教育部門及び知的障害教育部門

第32表 課程別設置者別進学者数

[中学校・義務教育学校特別支援学級]

区 分	進 学 者			高等学校・全日制										高等学校・定時制									
				計		都 内						都 外		計		都 内						都 外	
	公 立		国 立			私 立		公 立		国 立						私 立							
	計	男	女	男	女	男	女	男	女	男	女	男	女	男	女	男	女	男	女	男	女	男	女
令和3年度	1 373	972	401	94	23	68	10	—	—	23	13	3	—	65	21	61	19	—	—	4	—	—	2
令和4年度	1 483	1 030	453	135	41	107	29	—	—	24	10	4	2	70	23	65	20	—	—	3	2	2	1
(%)		(100.0)	(100.0)	(13.1)	(9.1)	(10.4)	(6.4)	—	—	(2.3)	(2.2)	(0.4)	(0.4)	(6.8)	(5.1)	(6.3)	(4.4)	—	—	(0.3)	(0.4)	(0.2)	(0.2)
知的障害	1 331	920	411	99	26	79	18	—	—	18	7	2	1	51	18	49	15	—	—	1	2	1	1
肢体不自由	7	3	4	—	1	—	—	—	—	—	1	—	—	—	—	—	—	—	—	—	—	—	—
病弱	—	—	—	—	—	—	—	—	—	—	—	—	—	—	—	—	—	—	—	—	—	—	—
弱視	—	—	—	—	—	—	—	—	—	—	—	—	—	—	—	—	—	—	—	—	—	—	—
難聴	—	—	—	—	—	—	—	—	—	—	—	—	—	—	—	—	—	—	—	—	—	—	—
情緒障害	145	107	38	36	14	28	11	—	—	6	2	2	1	19	5	16	5	—	—	2	—	1	—

[特別支援学校(中学部)]

令和3年度	805	522	283	3	3	1	2	—	—	2	—	—	1	1	—	1	—	—	—	—	—	—	—
視覚障害	10	2	8	—	—	—	—	—	—	—	—	—	—	—	—	—	—	—	—	—	—	—	—
聴覚障害	41	26	15	3	1	1	1	—	—	2	—	—	—	—	—	—	—	—	—	—	—	—	—
肢体不自由	135	58	77	—	2	—	1	—	—	—	—	—	1	—	—	—	—	—	—	—	—	—	—
知的障害	596	421	175	—	—	—	—	—	—	—	—	—	—	1	—	1	—	—	—	—	—	—	—
病弱	—	—	—	—	—	—	—	—	—	—	—	—	—	—	—	—	—	—	—	—	—	—	—
区立	23	15	8	—	—	—	—	—	—	—	—	—	—	—	—	—	—	—	—	—	—	—	—
令和4年度	824	525	299	2	1	1	—	—	—	1	1	—	—	—	—	—	—	—	—	—	—	—	—
都立	807	512	295	2	1	1	—	—	—	1	1	—	—	—	—	—	—	—	—	—	—	—	—
視覚障害	12	7	5	—	—	—	—	—	—	—	—	—	—	—	—	—	—	—	—	—	—	—	—
(%)		(100.0)	(100.0)	—	—	—	—	—	—	—	—	—	—	—	—	—	—	—	—	—	—	—	—
普通学級	6	2	4	—	—	—	—	—	—	—	—	—	—	—	—	—	—	—	—	—	—	—	—
特別学級	6	5	1	—	—	—	—	—	—	—	—	—	—	—	—	—	—	—	—	—	—	—	—
聴覚障害	42	25	17	1	1	—	—	—	—	1	1	—	—	—	—	—	—	—	—	—	—	—	—
(%)		(100.0)	(100.0)	(4.0)	(5.9)	—	—	—	—	(4.0)	(5.9)	—	—	—	—	—	—	—	—	—	—	—	—
普通学級	39	22	17	1	1	—	—	—	—	1	1	—	—	—	—	—	—	—	—	—	—	—	—
特別学級	3	3	—	—	—	—	—	—	—	—	—	—	—	—	—	—	—	—	—	—	—	—	—
肢体不自由	157	78	79	1	—	1	—	—	—	—	—	—	—	—	—	—	—	—	—	—	—	—	—
(%)		(100.0)	(100.0)	(1.3)	—	(1.3)	—	—	—	—	—	—	—	—	—	—	—	—	—	—	—	—	—
普通学級	112	53	59	1	—	1	—	—	—	—	—	—	—	—	—	—	—	—	—	—	—	—	—
特別学級	45	25	20	—	—	—	—	—	—	—	—	—	—	—	—	—	—	—	—	—	—	—	—
知的障害	595	402	193	—	—	—	—	—	—	—	—	—	—	—	—	—	—	—	—	—	—	—	—
(%)		(100.0)	(100.0)	—	—	—	—	—	—	—	—	—	—	—	—	—	—	—	—	—	—	—	—
普通学級	524	355	169	—	—	—	—	—	—	—	—	—	—	—	—	—	—	—	—	—	—	—	—
特別学級	71	47	24	—	—	—	—	—	—	—	—	—	—	—	—	—	—	—	—	—	—	—	—
病弱	1	—	1	—	—	—	—	—	—	—	—	—	—	—	—	—	—	—	—	—	—	—	—
(%)		—	(100.0)	—	—	—	—	—	—	—	—	—	—	—	—	—	—	—	—	—	—	—	—
普通学級	1	—	1	—	—	—	—	—	—	—	—	—	—	—	—	—	—	—	—	—	—	—	—
特別学級	—	—	—	—	—	—	—	—	—	—	—	—	—	—	—	—	—	—	—	—	—	—	—
区立	17	13	4	—	—	—	—	—	—	—	—	—	—	—	—	—	—	—	—	—	—	—	—
(%)		(100.0)	(100.0)	—	—	—	—	—	—	—	—	—	—	—	—	—	—	—	—	—	—	—	—
肢体不自由	5	4	1	—	—	—	—	—	—	—	—	—	—	—	—	—	—	—	—	—	—	—	—
知的障害	12	9	3	—	—	—	—	—	—	—	—	—	—	—	—	—	—	—	—	—	—	—	—
病弱	—	—	—	—	—	—	—	—	—	—	—	—	—	—	—	—	—	—	—	—	—	—	—

高等学校・通信制										高等専門学校										区 分		
計		都 内						都 外		計		都 内						都 外				
		公立		国立		私立						公立		国立		私立						
男	女	男	女	男	女	男	女	男	女	男	女	男	女	男	女	男	女	男	女			
141	74	13	4	—	—	75	36	53	34	2	—	1	—	—	—	1	—	—	—	令和3年度		
167	85	18	8	—	—	86	46	63	31	3	1	—	—	—	—	3	1	—	—	令和4年度		
(16.2)	(18.8)	(1.7)	(1.8)	—	—	(8.3)	(10.2)	(6.1)	(6.8)	(0.3)	(0.2)	—	—	—	—	(0.3)	(0.2)	—	—	(%)		
123	69	15	8	—	—	63	39	45	22	3	1	—	—	—	—	3	1	—	—	知的障害		
—	—	—	—	—	—	—	—	—	—	—	—	—	—	—	—	—	—	—	—	—	肢体不自由	
—	—	—	—	—	—	—	—	—	—	—	—	—	—	—	—	—	—	—	—	—	病 弱	
—	—	—	—	—	—	—	—	—	—	—	—	—	—	—	—	—	—	—	—	—	弱 視	
—	—	—	—	—	—	—	—	—	—	—	—	—	—	—	—	—	—	—	—	—	難 聴	
44	16	3	—	—	—	23	7	18	9	—	—	—	—	—	—	—	—	—	—	—	情 緒 障 害	
—	1	—	—	—	—	—	1	—	—	—	—	—	—	—	—	—	—	—	—	—	令和3年度	
—	—	—	—	—	—	—	—	—	—	—	—	—	—	—	—	—	—	—	—	—	—	視 覚 障 害
—	—	—	—	—	—	—	—	—	—	—	—	—	—	—	—	—	—	—	—	—	—	聴 覚 障 害
—	1	—	—	—	—	—	1	—	—	—	—	—	—	—	—	—	—	—	—	—	—	肢体不自由
—	—	—	—	—	—	—	—	—	—	—	—	—	—	—	—	—	—	—	—	—	—	知的障害
—	—	—	—	—	—	—	—	—	—	—	—	—	—	—	—	—	—	—	—	—	—	病 弱
—	—	—	—	—	—	—	—	—	—	—	—	—	—	—	—	—	—	—	—	—	—	区 立
—	3	—	—	—	—	—	3	—	—	—	—	—	—	—	—	—	—	—	—	—	—	令和4年度
—	3	—	—	—	—	—	3	—	—	—	—	—	—	—	—	—	—	—	—	—	—	都 立
—	—	—	—	—	—	—	—	—	—	—	—	—	—	—	—	—	—	—	—	—	—	視 覚 障 害
—	—	—	—	—	—	—	—	—	—	—	—	—	—	—	—	—	—	—	—	—	—	(%)
—	—	—	—	—	—	—	—	—	—	—	—	—	—	—	—	—	—	—	—	—	—	普通学級
—	—	—	—	—	—	—	—	—	—	—	—	—	—	—	—	—	—	—	—	—	—	特別学級
—	2	—	—	—	—	—	2	—	—	—	—	—	—	—	—	—	—	—	—	—	—	聴 覚 障 害
—	(11.8)	—	—	—	—	—	(11.8)	—	—	—	—	—	—	—	—	—	—	—	—	—	—	(%)
—	2	—	—	—	—	—	2	—	—	—	—	—	—	—	—	—	—	—	—	—	—	普通学級
—	—	—	—	—	—	—	—	—	—	—	—	—	—	—	—	—	—	—	—	—	—	特別学級
—	—	—	—	—	—	—	—	—	—	—	—	—	—	—	—	—	—	—	—	—	—	肢体不自由
—	—	—	—	—	—	—	—	—	—	—	—	—	—	—	—	—	—	—	—	—	—	(%)
—	—	—	—	—	—	—	—	—	—	—	—	—	—	—	—	—	—	—	—	—	—	普通学級
—	—	—	—	—	—	—	—	—	—	—	—	—	—	—	—	—	—	—	—	—	—	特別学級
—	1	—	—	—	—	—	1	—	—	—	—	—	—	—	—	—	—	—	—	—	—	病 弱
—	(100.0)	—	—	—	—	—	(100.0)	—	—	—	—	—	—	—	—	—	—	—	—	—	—	(%)
—	1	—	—	—	—	—	1	—	—	—	—	—	—	—	—	—	—	—	—	—	—	普通学級
—	—	—	—	—	—	—	—	—	—	—	—	—	—	—	—	—	—	—	—	—	—	特別学級
—	—	—	—	—	—	—	—	—	—	—	—	—	—	—	—	—	—	—	—	—	—	区 立
—	—	—	—	—	—	—	—	—	—	—	—	—	—	—	—	—	—	—	—	—	—	(%)
—	—	—	—	—	—	—	—	—	—	—	—	—	—	—	—	—	—	—	—	—	—	肢体不自由
—	—	—	—	—	—	—	—	—	—	—	—	—	—	—	—	—	—	—	—	—	—	知的障害
—	—	—	—	—	—	—	—	—	—	—	—	—	—	—	—	—	—	—	—	—	—	病 弱

第32表 課程別設置者別進学者数(続)

[中学校・義務教育学校特別支援学級]

区 分	特別支援学校高等部(普通科)										特別支援学校高等部(保健医療科)									
	計		都 内						都 外		計		都 内						都 外	
			公立		国立		私立						公立		国立		私立			
男	女	男	女	男	女	男	女	男	女	男	女	男	女	男	女	男	女	男	女	
令和3年度	324	158	313	153	1	3	3	-	7	2	-	-	-	-	-	-	-	-	-	
令和4年度	309	171	298	169	2	1	2	-	7	1	-	-	-	-	-	-	-	-	-	
(%)	(30.0)	(37.7)	(28.9)	(37.3)	(0.2)	(0.2)	(0.2)	-	(0.7)	(0.2)	-	-	-	-	-	-	-	-	-	
知的障害	302	167	291	165	2	1	2	-	7	1	-	-	-	-	-	-	-	-	-	
肢体不自由	3	3	3	3	-	-	-	-	-	-	-	-	-	-	-	-	-	-	-	
病弱	-	-	-	-	-	-	-	-	-	-	-	-	-	-	-	-	-	-	-	
弱視	-	-	-	-	-	-	-	-	-	-	-	-	-	-	-	-	-	-	-	
難聴	-	-	-	-	-	-	-	-	-	-	-	-	-	-	-	-	-	-	-	
情緒障害	4	1	4	1	-	-	-	-	-	-	-	-	-	-	-	-	-	-	-	

[特別支援学校(中学部)]

令和3年度	517	279	515	279	-	-	-	-	2	-	-	-	-	-	-	-	-	-	-
視覚障害	2	8	2	8	-	-	-	-	-	-	-	-	-	-	-	-	-	-	-
聴覚障害	23	14	23	14	-	-	-	-	-	-	-	-	-	-	-	-	-	-	-
肢体不自由	58	74	57	74	-	-	-	-	1	-	-	-	-	-	-	-	-	-	-
知的障害	419	175	419	175	-	-	-	-	-	-	-	-	-	-	-	-	-	-	-
病弱	-	-	-	-	-	-	-	-	-	-	-	-	-	-	-	-	-	-	-
区立	15	8	14	8	-	-	-	-	1	-	-	-	-	-	-	-	-	-	-
令和4年度	520	292	517	291	-	-	1	-	2	1	-	-	-	-	-	-	-	-	-
都立	507	288	504	287	-	-	1	-	2	1	-	-	-	-	-	-	-	-	-
視覚障害	7	4	7	4	-	-	-	-	-	-	-	-	-	-	-	-	-	-	-
(%)	(100.0)	(80.0)	(100.0)	(80.0)	-	-	-	-	-	-	-	-	-	-	-	-	-	-	-
普通学級	2	3	2	3	-	-	-	-	-	-	-	-	-	-	-	-	-	-	-
特別学級	5	1	5	1	-	-	-	-	-	-	-	-	-	-	-	-	-	-	-
聴覚障害	24	14	23	13	-	-	-	-	1	1	-	-	-	-	-	-	-	-	-
(%)	(96.0)	(82.4)	(92.0)	(76.5)	-	-	-	-	(4.0)	(5.9)	-	-	-	-	-	-	-	-	-
普通学級	21	14	20	13	-	-	-	-	1	1	-	-	-	-	-	-	-	-	-
特別学級	3	-	3	-	-	-	-	-	-	-	-	-	-	-	-	-	-	-	-
肢体不自由	77	79	77	79	-	-	-	-	-	-	-	-	-	-	-	-	-	-	-
(%)	(98.7)	(100.0)	(98.7)	(100.0)	-	-	-	-	-	-	-	-	-	-	-	-	-	-	-
普通学級	52	59	52	59	-	-	-	-	-	-	-	-	-	-	-	-	-	-	-
特別学級	25	20	25	20	-	-	-	-	-	-	-	-	-	-	-	-	-	-	-
知的障害	399	191	397	191	-	-	1	-	1	-	-	-	-	-	-	-	-	-	-
(%)	(99.3)	(99.0)	(98.8)	(99.0)	-	-	(0.2)	-	(0.2)	-	-	-	-	-	-	-	-	-	-
普通学級	352	167	350	167	-	-	1	-	1	-	-	-	-	-	-	-	-	-	-
特別学級	47	24	47	24	-	-	-	-	-	-	-	-	-	-	-	-	-	-	-
病弱	-	-	-	-	-	-	-	-	-	-	-	-	-	-	-	-	-	-	-
(%)	-	-	-	-	-	-	-	-	-	-	-	-	-	-	-	-	-	-	-
普通学級	-	-	-	-	-	-	-	-	-	-	-	-	-	-	-	-	-	-	-
特別学級	-	-	-	-	-	-	-	-	-	-	-	-	-	-	-	-	-	-	-
区立	13	4	13	4	-	-	-	-	-	-	-	-	-	-	-	-	-	-	-
(%)	(100.0)	(100.0)	(100.0)	(100.0)	-	-	-	-	-	-	-	-	-	-	-	-	-	-	-
肢体不自由	4	1	4	1	-	-	-	-	-	-	-	-	-	-	-	-	-	-	-
知的障害	9	3	9	3	-	-	-	-	-	-	-	-	-	-	-	-	-	-	-
病弱	-	-	-	-	-	-	-	-	-	-	-	-	-	-	-	-	-	-	-

特別支援学校高等部(職能開発科)										特別支援学校高等部(就業技術科)										区 分
計		都 内						都 外		計		都 内						都 外		
		公立		国立		私立						公立		国立		私立				
男	女	男	女	男	女	男	女	男	女	男	女	男	女	男	女	男	女	男	女	
58	31	58	31	-	-	-	-	-	-	288	94	288	93	-	-	-	-	-	1	令和3年度
75	31	75	31	-	-	-	-	-	-	271	101	271	101	-	-	-	-	-	-	令和4年度
(7.3)	(6.8)	(7.3)	(6.8)	-	-	-	-	-	-	(26.3)	(22.3)	(26.3)	(22.3)	-	-	-	-	-	(%)	
75	31	75	31	-	-	-	-	-	-	267	99	267	99	-	-	-	-	-	知的障害	
-	-	-	-	-	-	-	-	-	-	-	-	-	-	-	-	-	-	-	肢体不自由	
-	-	-	-	-	-	-	-	-	-	-	-	-	-	-	-	-	-	-	病弱	
-	-	-	-	-	-	-	-	-	-	-	-	-	-	-	-	-	-	-	弱視	
-	-	-	-	-	-	-	-	-	-	-	-	-	-	-	-	-	-	-	難聴	
-	-	-	-	-	-	-	-	-	-	4	2	4	2	-	-	-	-	-	情緒障害	
1	-	1	-	-	-	-	-	-	-	-	-	-	-	-	-	-	-	-	令和3年度	
-	-	-	-	-	-	-	-	-	-	-	-	-	-	-	-	-	-	-	視覚障害	
-	-	-	-	-	-	-	-	-	-	-	-	-	-	-	-	-	-	-	聴覚障害	
-	-	-	-	-	-	-	-	-	-	-	-	-	-	-	-	-	-	-	肢体不自由	
1	-	1	-	-	-	-	-	-	-	-	-	-	-	-	-	-	-	-	知的障害	
-	-	-	-	-	-	-	-	-	-	-	-	-	-	-	-	-	-	-	病弱	
-	-	-	-	-	-	-	-	-	-	-	-	-	-	-	-	-	-	-	区立	
1	2	1	2	-	-	-	-	-	-	2	1	2	1	-	-	-	-	-	令和4年度	
1	2	1	2	-	-	-	-	-	-	2	1	2	1	-	-	-	-	-	都立	
-	-	-	-	-	-	-	-	-	-	-	1	-	1	-	-	-	-	-	視覚障害	
-	-	-	-	-	-	-	-	-	-	-	(20.0)	-	(20.0)	-	-	-	-	-	(%)	
-	-	-	-	-	-	-	-	-	-	-	1	-	1	-	-	-	-	-	普通学級	
-	-	-	-	-	-	-	-	-	-	-	-	-	-	-	-	-	-	-	特别学級	
-	-	-	-	-	-	-	-	-	-	-	-	-	-	-	-	-	-	-	聴覚障害	
-	-	-	-	-	-	-	-	-	-	-	-	-	-	-	-	-	-	-	(%)	
-	-	-	-	-	-	-	-	-	-	-	-	-	-	-	-	-	-	-	普通学級	
-	-	-	-	-	-	-	-	-	-	-	-	-	-	-	-	-	-	-	特别学級	
-	-	-	-	-	-	-	-	-	-	-	-	-	-	-	-	-	-	-	肢体不自由	
-	-	-	-	-	-	-	-	-	-	-	-	-	-	-	-	-	-	-	(%)	
-	-	-	-	-	-	-	-	-	-	-	-	-	-	-	-	-	-	-	普通学級	
-	-	-	-	-	-	-	-	-	-	-	-	-	-	-	-	-	-	-	特别学級	
1	2	1	2	-	-	-	-	-	-	2	-	2	-	-	-	-	-	-	知的障害	
(0.2)	(1.0)	(0.2)	(1.0)	-	-	-	-	-	-	(0.5)	-	(0.5)	-	-	-	-	-	-	(%)	
1	2	1	2	-	-	-	-	-	-	2	-	2	-	-	-	-	-	-	普通学級	
-	-	-	-	-	-	-	-	-	-	-	-	-	-	-	-	-	-	-	特别学級	
-	-	-	-	-	-	-	-	-	-	-	-	-	-	-	-	-	-	-	病弱	
-	-	-	-	-	-	-	-	-	-	-	-	-	-	-	-	-	-	-	(%)	
-	-	-	-	-	-	-	-	-	-	-	-	-	-	-	-	-	-	-	普通学級	
-	-	-	-	-	-	-	-	-	-	-	-	-	-	-	-	-	-	-	特别学級	
-	-	-	-	-	-	-	-	-	-	-	-	-	-	-	-	-	-	-	区立	
-	-	-	-	-	-	-	-	-	-	-	-	-	-	-	-	-	-	-	(%)	
-	-	-	-	-	-	-	-	-	-	-	-	-	-	-	-	-	-	-	肢体不自由	
-	-	-	-	-	-	-	-	-	-	-	-	-	-	-	-	-	-	-	知的障害	
-	-	-	-	-	-	-	-	-	-	-	-	-	-	-	-	-	-	-	病弱	

中学校・義務教育学校特別支援学級
特別支援学校(中学部)

第33表 社会福祉施設入所、通所者数

[中学校・義務教育学校特別支援学級]

区 分	社 会 福 祉 施 設 者 入 所 、 通 所			サ ー					
				就 労 移 行 支 援		就 労 継 続 支 援 A		就 労 継 続 支 援 B	
	計	男	女	男	女	男	女	男	女
令 和 3 年 度	1	1	—	1	—	—	—	—	—
令 和 4 年 度	—	—	—	—	—	—	—	—	—
(%)	—	—	—	—	—	—	—	—	—
知 的 障 害	—	—	—	—	—	—	—	—	—
肢 体 不 自 由	—	—	—	—	—	—	—	—	—
病 弱	—	—	—	—	—	—	—	—	—
弱 視	—	—	—	—	—	—	—	—	—
難 聴	—	—	—	—	—	—	—	—	—
情 緒 障 害	—	—	—	—	—	—	—	—	—

[特別支援学校(中学部)]

令 和 3 年 度	—	—	—	—	—	—	—	—	—
視 覚 障 害	—	—	—	—	—	—	—	—	—
聴 覚 障 害	—	—	—	—	—	—	—	—	—
肢 体 不 自 由	—	—	—	—	—	—	—	—	—
知 的 障 害	—	—	—	—	—	—	—	—	—
病 弱	—	—	—	—	—	—	—	—	—
区 立	—	—	—	—	—	—	—	—	—
令 和 4 年 度	2	2	—	—	—	—	—	—	—
都 立	2	2	—	—	—	—	—	—	—
視 覚 障 害	—	—	—	—	—	—	—	—	—
(%)	—	—	—	—	—	—	—	—	—
普通学級	—	—	—	—	—	—	—	—	—
特別学級	—	—	—	—	—	—	—	—	—
聴 覚 障 害	—	—	—	—	—	—	—	—	—
(%)	—	—	—	—	—	—	—	—	—
普通学級	—	—	—	—	—	—	—	—	—
特別学級	—	—	—	—	—	—	—	—	—
肢 体 不 自 由	1	1	—	—	—	—	—	—	—
(%)	—	(100.0)	—	—	—	—	—	—	—
普通学級	—	—	—	—	—	—	—	—	—
特別学級	1	1	—	—	—	—	—	—	—
知 的 障 害	1	1	—	—	—	—	—	—	—
(%)	—	(100.0)	—	—	—	—	—	—	—
普通学級	1	1	—	—	—	—	—	—	—
特別学級	—	—	—	—	—	—	—	—	—
病 弱	—	—	—	—	—	—	—	—	—
(%)	—	—	—	—	—	—	—	—	—
普通学級	—	—	—	—	—	—	—	—	—
特別学級	—	—	—	—	—	—	—	—	—
区 立	—	—	—	—	—	—	—	—	—
(%)	—	—	—	—	—	—	—	—	—
肢 体 不 自 由	—	—	—	—	—	—	—	—	—
知 的 障 害	—	—	—	—	—	—	—	—	—
病 弱	—	—	—	—	—	—	—	—	—

中学校・義務教育学校特別支援学級
特別支援学校(中学部)

ピ ス 分 類 等								区 分
自 立 訓 練		生 活 介 護		地 域 活 動 支 援 セ ン タ ー		そ の 他		
男	女	男	女	男	女	男	女	
—	—	—	—	—	—	—	—	令 和 3 年 度
—	—	—	—	—	—	—	—	令 和 4 年 度
—	—	—	—	—	—	—	—	(%)
—	—	—	—	—	—	—	—	知 的 障 害
—	—	—	—	—	—	—	—	肢 体 不 自 由
—	—	—	—	—	—	—	—	病 弱
—	—	—	—	—	—	—	—	弱 視
—	—	—	—	—	—	—	—	難 聴
—	—	—	—	—	—	—	—	情 緒 障 害
—	—	—	—	—	—	—	—	令 和 3 年 度
—	—	—	—	—	—	—	—	視 覚 障 害
—	—	—	—	—	—	—	—	聴 覚 障 害
—	—	—	—	—	—	—	—	肢 体 不 自 由
—	—	—	—	—	—	—	—	知 的 障 害
—	—	—	—	—	—	—	—	病 弱
—	—	—	—	—	—	—	—	区 立
—	—	1	—	—	—	1	—	令 和 4 年 度
—	—	1	—	—	—	1	—	都 立
—	—	—	—	—	—	—	—	視 覚 障 害
—	—	—	—	—	—	—	—	(%)
—	—	—	—	—	—	—	—	普通学級
—	—	—	—	—	—	—	—	特別学級
—	—	—	—	—	—	—	—	聴 覚 障 害
—	—	—	—	—	—	—	—	(%)
—	—	—	—	—	—	—	—	普通学級
—	—	—	—	—	—	—	—	特別学級
—	—	—	—	—	—	1	—	肢 体 不 自 由
—	—	—	—	—	—	(100.0)	—	(%)
—	—	—	—	—	—	—	—	普通学級
—	—	—	—	—	—	1	—	特別学級
—	—	1	—	—	—	—	—	知 的 障 害
—	—	(100.0)	—	—	—	—	—	(%)
—	—	1	—	—	—	—	—	普通学級
—	—	—	—	—	—	—	—	特別学級
—	—	—	—	—	—	—	—	病 弱
—	—	—	—	—	—	—	—	(%)
—	—	—	—	—	—	—	—	普通学級
—	—	—	—	—	—	—	—	特別学級
—	—	—	—	—	—	—	—	区 立
—	—	—	—	—	—	—	—	(%)
—	—	—	—	—	—	—	—	肢 体 不 自 由
—	—	—	—	—	—	—	—	知 的 障 害
—	—	—	—	—	—	—	—	病 弱

第34表 雇用形態別就職者等数

【中学校・義務教育学校特別支援学級】

区 分	就職者等			就職者			自営業主等			無期雇用労働者			有期雇用労働者a			一時的な仕事に就いた者			有期雇用労働者b			臨時労働者		
	計	男	女	計	男	女	計	男	女	計	男	女	計	男	女	計	男	女	計	男	女	計	男	女
令和3年度	2	2	—	2	2	—	—	—	—	2	2	—	—	—	—	—	—	—	—	—	—	—	—	—
令和4年度	4	3	1	3	3	—	2	2	—	1	1	—	—	—	—	1	—	1	1	—	1	—	—	—
(%)	(100.0)	(100.0)	(100.0)	(75.0)	(100.0)	—	(50.0)	(66.7)	—	(25.0)	(33.3)	—	—	—	—	(25.0)	—	(100.0)	(25.0)	—	(100.0)	—	—	—
知的障害	4	3	1	3	3	—	2	2	—	1	1	—	—	—	—	1	—	1	1	—	1	—	—	—
肢体不自由	—	—	—	—	—	—	—	—	—	—	—	—	—	—	—	—	—	—	—	—	—	—	—	—
病弱	—	—	—	—	—	—	—	—	—	—	—	—	—	—	—	—	—	—	—	—	—	—	—	—
視覚障害	—	—	—	—	—	—	—	—	—	—	—	—	—	—	—	—	—	—	—	—	—	—	—	—
聴覚障害	—	—	—	—	—	—	—	—	—	—	—	—	—	—	—	—	—	—	—	—	—	—	—	—
情緒障害	—	—	—	—	—	—	—	—	—	—	—	—	—	—	—	—	—	—	—	—	—	—	—	—

【特別支援学校(中学部)】

令和3年度	1	1	—	—	—	—	—	—	—	—	—	—	—	—	—	1	1	—	—	—	—	—	1	1	—
視覚障害	—	—	—	—	—	—	—	—	—	—	—	—	—	—	—	—	—	—	—	—	—	—	—	—	—
聴覚障害	—	—	—	—	—	—	—	—	—	—	—	—	—	—	—	—	—	—	—	—	—	—	—	—	—
肢体不自由	—	—	—	—	—	—	—	—	—	—	—	—	—	—	—	—	—	—	—	—	—	—	—	—	—
知的障害	1	1	—	—	—	—	—	—	—	—	—	—	—	—	—	1	1	—	—	—	—	—	1	1	—
病弱	—	—	—	—	—	—	—	—	—	—	—	—	—	—	—	—	—	—	—	—	—	—	—	—	—
区 立	—	—	—	—	—	—	—	—	—	—	—	—	—	—	—	—	—	—	—	—	—	—	—	—	—
(%)	—	—	—	—	—	—	—	—	—	—	—	—	—	—	—	—	—	—	—	—	—	—	—	—	—
肢体不自由	—	—	—	—	—	—	—	—	—	—	—	—	—	—	—	—	—	—	—	—	—	—	—	—	—
知的障害	—	—	—	—	—	—	—	—	—	—	—	—	—	—	—	—	—	—	—	—	—	—	—	—	—
病弱	—	—	—	—	—	—	—	—	—	—	—	—	—	—	—	—	—	—	—	—	—	—	—	—	—

注1) 「無期雇用労働者」とは、雇用契約期間の定めがないものを指す。例：正社員

2) 「有期雇用労働者a」とは、雇用契約期間の定めが1年以上かつ週の労働時間が30時間以上の者を指す。例：非常勤・派遣社員

3) 「有期雇用労働者b」とは、雇用契約期間の定めが1年以上かつ週の労働時間が30時間未満の者又は雇用契約期間の定めが1か月以上1年未満の者を指す。例：パート、アルバイト

4) 「臨時労働者」とは、雇用契約期間の定めが1か月未満の者を指す。例：日雇い労働者

第35表 職業別就職者等数

[中学校・義務教育学校特別支援学級]

区 分	就 職 者 等			あんま はり指 きゆう師 マッサージ		事 務		販 売		農林・漁業		通 信		技能工等		サービス 職 業		その他	
	計	男	女	男	女	男	女	男	女	男	女	男	女	男	女	男	女	男	女
令 和 3 年 度	2	2	—	—	—	—	—	—	—	—	—	—	—	1	—	1	—	—	—
令 和 4 年 度	4	3	1	—	—	—	—	—	—	—	—	—	—	2	—	1	1	—	—
(%)		(100.0)	(100.0)	—	—	—	—	—	—	—	—	—	—	(66.7)	—	(33.3)	(100.0)	—	—
知 的 障 害	4	3	1	—	—	—	—	—	—	—	—	—	—	2	—	1	1	—	—
肢 体 不 自 由	—	—	—	—	—	—	—	—	—	—	—	—	—	—	—	—	—	—	—
病 弱	—	—	—	—	—	—	—	—	—	—	—	—	—	—	—	—	—	—	—
弱 視	—	—	—	—	—	—	—	—	—	—	—	—	—	—	—	—	—	—	—
難 聴	—	—	—	—	—	—	—	—	—	—	—	—	—	—	—	—	—	—	—
情 緒 障 害	—	—	—	—	—	—	—	—	—	—	—	—	—	—	—	—	—	—	—

[特別支援学校(中学部)]

令 和 3 年 度	1	1	—	—	—	—	—	—	—	—	—	—	—	—	—	1	—	—	—
視 覚 障 害	—	—	—	—	—	—	—	—	—	—	—	—	—	—	—	—	—	—	—
聴 覚 障 害	—	—	—	—	—	—	—	—	—	—	—	—	—	—	—	—	—	—	—
肢 体 不 自 由	—	—	—	—	—	—	—	—	—	—	—	—	—	—	—	—	—	—	—
知 的 障 害	1	1	—	—	—	—	—	—	—	—	—	—	—	—	—	1	—	—	—
病 弱	—	—	—	—	—	—	—	—	—	—	—	—	—	—	—	—	—	—	—
区 立	—	—	—	—	—	—	—	—	—	—	—	—	—	—	—	—	—	—	—
(%)	—	—	—	—	—	—	—	—	—	—	—	—	—	—	—	—	—	—	—
令 和 4 年 度	1	1	—	—	—	—	—	—	—	—	—	—	—	—	—	1	—	—	—
都 立	1	1	—	—	—	—	—	—	—	—	—	—	—	—	—	1	—	—	—
(%)	—	—	—	—	—	—	—	—	—	—	—	—	—	—	—	—	—	—	—
普通学級	—	—	—	—	—	—	—	—	—	—	—	—	—	—	—	—	—	—	—
特別学級	—	—	—	—	—	—	—	—	—	—	—	—	—	—	—	—	—	—	—
聴 覚 障 害	1	1	—	—	—	—	—	—	—	—	—	—	—	—	—	1	—	—	—
(%)	(100.0)	—	—	—	—	—	—	—	—	—	—	—	—	—	—	(100.0)	—	—	—
普通学級	1	1	—	—	—	—	—	—	—	—	—	—	—	—	—	1	—	—	—
特別学級	—	—	—	—	—	—	—	—	—	—	—	—	—	—	—	—	—	—	—
肢 体 不 自 由	—	—	—	—	—	—	—	—	—	—	—	—	—	—	—	—	—	—	—
(%)	—	—	—	—	—	—	—	—	—	—	—	—	—	—	—	—	—	—	—
普通学級	—	—	—	—	—	—	—	—	—	—	—	—	—	—	—	—	—	—	—
特別学級	—	—	—	—	—	—	—	—	—	—	—	—	—	—	—	—	—	—	—
知 的 障 害	—	—	—	—	—	—	—	—	—	—	—	—	—	—	—	—	—	—	—
(%)	—	—	—	—	—	—	—	—	—	—	—	—	—	—	—	—	—	—	—
普通学級	—	—	—	—	—	—	—	—	—	—	—	—	—	—	—	—	—	—	—
特別学級	—	—	—	—	—	—	—	—	—	—	—	—	—	—	—	—	—	—	—
病 弱	—	—	—	—	—	—	—	—	—	—	—	—	—	—	—	—	—	—	—
(%)	—	—	—	—	—	—	—	—	—	—	—	—	—	—	—	—	—	—	—
普通学級	—	—	—	—	—	—	—	—	—	—	—	—	—	—	—	—	—	—	—
特別学級	—	—	—	—	—	—	—	—	—	—	—	—	—	—	—	—	—	—	—
区 立	—	—	—	—	—	—	—	—	—	—	—	—	—	—	—	—	—	—	—
(%)	—	—	—	—	—	—	—	—	—	—	—	—	—	—	—	—	—	—	—
肢 体 不 自 由	—	—	—	—	—	—	—	—	—	—	—	—	—	—	—	—	—	—	—
知 的 障 害	—	—	—	—	—	—	—	—	—	—	—	—	—	—	—	—	—	—	—
病 弱	—	—	—	—	—	—	—	—	—	—	—	—	—	—	—	—	—	—	—

注)「進学者のうち就職している者」を含む。

第36表 在家庭者の内訳

[中学校・義務教育学校特別支援学級]

区分	在家庭者			状 況														
				進学先が見つからない		通勤通学不可能		日常生活動作困難		病 気 の た め				家事をする必要がある		職業訓練を受けていないため		
	計	男	女	男	女	男	女	男	女	男	女	男	女	男	女	男	女	
令和3年度	20	12	8	7	2	-	2	1	-	-	-	-	-	-	-	1	-	-
令和4年度	29	19	10	6	-	1	-	-	-	1	1	-	-	2	-	-	-	
(%)	(100.0)	(100.0)	(31.6)	-	(5.3)	-	-	-	-	(5.3)	(10.0)	-	-	(10.5)	-	-	-	
知的障害	24	17	7	5	-	1	-	-	-	1	1	-	-	2	-	-	-	
肢体不自由	-	-	-	-	-	-	-	-	-	-	-	-	-	-	-	-	-	
病弱	-	-	-	-	-	-	-	-	-	-	-	-	-	-	-	-	-	
弱視	-	-	-	-	-	-	-	-	-	-	-	-	-	-	-	-	-	
難聴	-	-	-	-	-	-	-	-	-	-	-	-	-	-	-	-	-	
情緒障害	5	2	3	1	-	-	-	-	-	-	-	-	-	-	-	-	-	

[特別支援学校(中学部)]

令和3年度	5	2	3	-	-	-	1	-	-	1	-	-	-	-	-	-	-
視覚障害	-	-	-	-	-	-	-	-	-	-	-	-	-	-	-	-	-
聴覚障害	-	-	-	-	-	-	-	-	-	-	-	-	-	-	-	-	-
肢体不自由	1	1	-	-	-	-	-	-	-	-	-	-	-	-	-	-	-
知的障害	3	1	2	-	-	-	1	-	-	1	-	-	-	-	-	-	-
病弱	-	-	-	-	-	-	-	-	-	-	-	-	-	-	-	-	-
区立	1	-	1	-	-	-	-	-	-	-	-	-	-	-	-	-	-
令和4年度	4	-	4	-	-	-	-	-	1	-	1	-	-	-	-	-	-
都立	4	-	4	-	-	-	-	-	1	-	1	-	-	-	-	-	-
視覚障害	-	-	-	-	-	-	-	-	-	-	-	-	-	-	-	-	-
(%)	-	-	-	-	-	-	-	-	-	-	-	-	-	-	-	-	-
普通学級	-	-	-	-	-	-	-	-	-	-	-	-	-	-	-	-	-
特別学級	-	-	-	-	-	-	-	-	-	-	-	-	-	-	-	-	-
聴覚障害	-	-	-	-	-	-	-	-	-	-	-	-	-	-	-	-	-
(%)	-	-	-	-	-	-	-	-	-	-	-	-	-	-	-	-	-
普通学級	-	-	-	-	-	-	-	-	-	-	-	-	-	-	-	-	-
特別学級	-	-	-	-	-	-	-	-	-	-	-	-	-	-	-	-	-
肢体不自由	2	-	2	-	-	-	-	-	1	-	1	-	-	-	-	-	-
(%)	-	-	(100.0)	-	-	-	-	-	(50.0)	-	(50.0)	-	-	-	-	-	-
普通学級	-	-	-	-	-	-	-	-	-	-	-	-	-	-	-	-	-
特別学級	2	-	2	-	-	-	-	-	1	-	1	-	-	-	-	-	-
知的障害	2	-	2	-	-	-	-	-	-	-	-	-	-	-	-	-	-
(%)	-	-	(100.0)	-	-	-	-	-	-	-	-	-	-	-	-	-	-
普通学級	2	-	2	-	-	-	-	-	-	-	-	-	-	-	-	-	-
特別学級	-	-	-	-	-	-	-	-	-	-	-	-	-	-	-	-	-
病弱	-	-	-	-	-	-	-	-	-	-	-	-	-	-	-	-	-
(%)	-	-	-	-	-	-	-	-	-	-	-	-	-	-	-	-	-
普通学級	-	-	-	-	-	-	-	-	-	-	-	-	-	-	-	-	-
特別学級	-	-	-	-	-	-	-	-	-	-	-	-	-	-	-	-	-
区立	-	-	-	-	-	-	-	-	-	-	-	-	-	-	-	-	-
(%)	-	-	-	-	-	-	-	-	-	-	-	-	-	-	-	-	-
肢体不自由	-	-	-	-	-	-	-	-	-	-	-	-	-	-	-	-	-
知的障害	-	-	-	-	-	-	-	-	-	-	-	-	-	-	-	-	-
病弱	-	-	-	-	-	-	-	-	-	-	-	-	-	-	-	-	-

就業の 必要なし		その他		(再掲)希望												区分	
				進学希望		就業希望		施設入所等希望				希望不明		その他			
								入所施設		通所施設							
男	女	男	女	男	女	男	女	男	女	男	女	男	女	男	女		
1	-	3	3	2	5	4	1	-	-	-	-	3	1	3	1	令和3年度	
3	-	6	9	6	4	2	-	-	-	-	-	5	3	6	3	令和4年度	
(15.8)	-	(31.6)	(90.0)	(31.6)	(40.0)	(10.5)	-	-	-	-	-	(26.3)	(30.0)	(31.6)	(30.0)	(%)	
3	-	5	6	5	4	2	-	-	-	-	-	5	1	5	2	知的障害	
-	-	-	-	-	-	-	-	-	-	-	-	-	-	-	-	肢体不自由	
-	-	-	-	-	-	-	-	-	-	-	-	-	-	-	-	病弱	
-	-	-	-	-	-	-	-	-	-	-	-	-	-	-	-	弱視	
-	-	-	-	-	-	-	-	-	-	-	-	-	-	-	-	難聴	
-	-	1	3	1	-	-	-	-	-	-	-	-	2	1	1	情緒障害	
-	-	1	2	-	-	-	-	-	-	-	1	1	-	1	2	令和3年度	
-	-	-	-	-	-	-	-	-	-	-	-	-	-	-	-	視覚障害	
-	-	-	-	-	-	-	-	-	-	-	-	-	-	-	-	聴覚障害	
-	-	1	-	-	-	-	-	-	-	-	-	-	-	1	-	肢体不自由	
-	-	-	1	-	-	-	-	-	-	-	1	1	-	-	1	知的障害	
-	-	-	-	-	-	-	-	-	-	-	-	-	-	-	-	病弱	
-	-	-	1	-	-	-	-	-	-	-	-	-	-	-	1	区立	
-	-	-	2	-	1	-	1	-	-	-	-	-	1	-	1	令和4年度	
-	-	-	2	-	1	-	1	-	-	-	-	-	1	-	1	都立	
-	-	-	-	-	-	-	-	-	-	-	-	-	-	-	-	視覚障害	
-	-	-	-	-	-	-	-	-	-	-	-	-	-	-	-	(%)	
-	-	-	-	-	-	-	-	-	-	-	-	-	-	-	-	普通学級	
-	-	-	-	-	-	-	-	-	-	-	-	-	-	-	-	特別学級	
-	-	-	-	-	-	-	-	-	-	-	-	-	-	-	-	聴覚障害	
-	-	-	-	-	-	-	-	-	-	-	-	-	-	-	-	(%)	
-	-	-	-	-	-	-	-	-	-	-	-	-	-	-	-	普通学級	
-	-	-	-	-	-	-	-	-	-	-	-	-	-	-	-	特別学級	
-	-	-	-	-	-	-	-	-	-	-	-	-	1	-	1	肢体不自由	
-	-	-	-	-	-	-	-	-	-	-	-	-	(50.0)	-	(50.0)	(%)	
-	-	-	-	-	-	-	-	-	-	-	-	-	-	-	-	普通学級	
-	-	-	-	-	-	-	-	-	-	-	-	-	-	1	1	特別学級	
-	-	-	2	-	1	-	1	-	-	-	-	-	-	-	-	知的障害	
-	-	-	(100.0)	-	(50.0)	-	(50.0)	-	-	-	-	-	-	-	-	(%)	
-	-	-	2	-	1	-	1	-	-	-	-	-	-	-	-	普通学級	
-	-	-	-	-	-	-	-	-	-	-	-	-	-	-	-	特別学級	
-	-	-	-	-	-	-	-	-	-	-	-	-	-	-	-	病弱	
-	-	-	-	-	-	-	-	-	-	-	-	-	-	-	-	(%)	
-	-	-	-	-	-	-	-	-	-	-	-	-	-	-	-	普通学級	
-	-	-	-	-	-	-	-	-	-	-	-	-	-	-	-	特別学級	
-	-	-	-	-	-	-	-	-	-	-	-	-	-	-	-	区立	
-	-	-	-	-	-	-	-	-	-	-	-	-	-	-	-	(%)	
-	-	-	-	-	-	-	-	-	-	-	-	-	-	-	-	肢体不自由	
-	-	-	-	-	-	-	-	-	-	-	-	-	-	-	-	知的障害	
-	-	-	-	-	-	-	-	-	-	-	-	-	-	-	-	病弱	

特別支援学校(高等部)

第37表 状況別卒業者数

区 分	調査対象校数	卒業 者			進 学 者			専 修 学 校 等 入 学 者			社会福祉施設入所、通所者		
		計	男	女	計	男	女	計	男	女	計	男	女
令和3年度	44	1 699	1 101	598	57	28	29	11	7	4	873	539	334
視覚障害	2	30	15	15	12	7	5	—	—	—	12	4	8
聴覚障害	4	64	31	33	39	18	21	3	—	3	5	4	1
肢体不自由	18	153	81	72	4	2	2	2	2	—	136	69	67
知的障害	28	1 451	973	478	2	1	1	6	5	1	720	462	258
病弱	4	1	1	—	—	—	—	—	—	—	—	—	—
令和4年度	43	1 703	1 107	596	50	21	29	13	11	2	867	541	326
視覚障害	2	33	18	15	7	1	6	—	—	—	13	8	5
(%)		(100.0)	(100.0)	(100.0)	(21.2)	(5.6)	(40.0)	—	—	—	(39.4)	(44.4)	(33.3)
本科	普通科	2	17	5	12	7	1	6	—	—	7	3	4
	普通学級	2	8	7	1	—	—	—	—	—	6	5	1
	特別学級	1	1	1	—	—	—	—	—	—	—	—	—
保健医療科	2	7	5	2	—	—	—	—	—	—	—	—	
専攻科	2	7	5	2	—	—	—	—	—	—	—	—	
聴覚障害	3	63	31	32	29	15	14	5	3	2	7	4	3
(%)		(100.0)	(100.0)	(100.0)	(46.0)	(48.4)	(43.8)	(7.9)	(9.7)	(6.3)	(11.1)	(12.9)	(9.4)
本科・普通科	普通学級	3	42	21	21	29	15	14	5	3	2	1	—
	特別学級	2	8	5	3	—	—	—	—	—	—	6	4
	専攻科	2	13	5	8	—	—	—	—	—	—	—	—
肢体不自由	18	176	89	87	6	2	4	2	2	—	154	77	77
(%)		(100.0)	(100.0)	(100.0)	(3.4)	(2.2)	(4.6)	(1.1)	(2.2)	—	(87.5)	(86.5)	(88.5)
知的障害	28	1 425	967	458	6	3	3	6	6	—	691	451	240
(%)		(100.0)	(100.0)	(100.0)	(0.4)	(0.3)	(0.7)	(0.4)	(0.6)	—	(48.5)	(46.6)	(52.4)
病弱	4	6	2	4	2	—	2	—	—	—	2	1	1
(%)		(100.0)	(100.0)	(100.0)	(33.3)	—	(50.0)	—	—	—	(33.3)	(50.0)	(25.0)

注1) 調査対象校数は、その障害教育部門を設置している学校数である。高等部に複数の障害教育部門を併置している学校(下記のとおり)については、それぞれに計上している。

- ・町田の丘学園、多摩桜の丘学園、あきる野学園、永福学園、青峰学園、府中けやきの森学園、志村学園、水元小台学園…肢体不自由教育部門及び知的障害教育部門
- ・小平特別支援学校、北特別支援学校、墨東特別支援学校及び光明学園…肢体不自由教育部門及び病弱教育部門
- ・立川学園…聴覚障害教育部門及び知的障害教育部門

第38表 課程別設置者別進学者数

区 分	進 学 者			大 学										短 期 大 学											
				計			都 内						都 外			計			都 内			都 外			
	計	男	女	計	男	女	計	男	女	計	男	女	計	男	女	計	男	女	計	男	女				
令和3年度	57	28	29	27	14	13	—	—	—	1	7	10	7	2	3	1	2	—	—	—	—	—	2	1	—
視覚障害	12	7	5	3	2	1	—	—	—	—	1	1	1	—	—	—	—	—	—	—	—	—	—	—	—
聴覚障害	39	18	21	21	11	10	—	—	—	1	5	7	6	2	1	—	1	—	—	—	—	—	1	—	—
肢体不自由	4	2	2	2	1	1	—	—	—	—	1	1	—	—	2	1	1	—	—	—	—	—	1	1	—
知的障害	2	1	1	1	—	1	—	—	—	—	—	1	—	—	—	—	—	—	—	—	—	—	—	—	—
病弱	—	—	—	—	—	—	—	—	—	—	—	—	—	—	—	—	—	—	—	—	—	—	—	—	—
令和4年度	50	21	29	30	14	16	1	—	—	—	11	14	2	2	1	—	1	—	—	—	—	—	1	—	—
視覚障害	7	1	6	4	1	3	—	—	—	—	—	1	1	2	—	—	—	—	—	—	—	—	—	—	—
(%)		(100.0)	(100.0)	(57.1)	(100.0)	(50.0)	—	—	—	—	(16.7)	(100.0)	(33.3)	—	—	—	—	—	—	—	—	—	—	—	—
本科	普通科	7	1	6	4	1	3	—	—	—	—	—	1	1	2	—	—	—	—	—	—	—	—	—	—
	普通学級	—	—	—	—	—	—	—	—	—	—	—	—	—	—	—	—	—	—	—	—	—	—	—	—
	特別学級	—	—	—	—	—	—	—	—	—	—	—	—	—	—	—	—	—	—	—	—	—	—	—	—
保健医療科	—	—	—	—	—	—	—	—	—	—	—	—	—	—	—	—	—	—	—	—	—	—	—	—	—
専攻科	—	—	—	—	—	—	—	—	—	—	—	—	—	—	—	—	—	—	—	—	—	—	—	—	—
聴覚障害	29	15	14	20	11	9	1	—	—	—	9	9	1	—	—	—	—	—	—	—	—	—	—	—	
(%)		(100.0)	(100.0)	(69.0)	(73.3)	(64.3)	(6.7)	—	—	—	(60.0)	(64.3)	(6.7)	—	—	—	—	—	—	—	—	—	—	—	—
本科・普通科	普通学級	29	15	14	20	11	9	1	—	—	9	9	1	—	—	—	—	—	—	—	—	—	—	—	—
	特別学級	—	—	—	—	—	—	—	—	—	—	—	—	—	—	—	—	—	—	—	—	—	—	—	—
	専攻科	—	—	—	—	—	—	—	—	—	—	—	—	—	—	—	—	—	—	—	—	—	—	—	—
肢体不自由	6	2	4	5	2	3	—	—	—	—	2	3	—	—	—	—	—	—	—	—	—	—	—	—	
(%)		(100.0)	(100.0)	(83.3)	(100.0)	(75.0)	—	—	—	—	(100.0)	(75.0)	—	—	—	—	—	—	—	—	—	—	—	—	—
知的障害	6	3	3	—	—	—	—	—	—	—	—	—	—	—	—	—	—	—	—	—	—	—	—	—	
(%)		(100.0)	(100.0)	—	—	—	—	—	—	—	—	—	—	—	—	—	—	—	—	—	—	—	—	—	—
病弱	2	—	2	1	—	1	—	—	—	—	—	1	—	—	1	—	1	—	—	—	—	—	1	—	
(%)		—	(100.0)	(50.0)	—	(50.0)	—	—	—	—	(50.0)	—	—	(50.0)	—	(50.0)	—	(50.0)	—	—	—	—	(50.0)	—	—

特別支援学校(高等部)

第39表 社会福祉施設入所、通所者数

区 分	社 会 福 祉 施 設 入 所 、 通 所 者			サ ー ビ					
				就 労 移 行 支 援		就 労 継 続 支 援 A		就 労 継 続 支 援 B	
	計	男	女	男	女	男	女	男	女
令 和 3 年 度	873	539	334	55	37	11	8	181	139
視 覚 障 害	12	4	8	1	3	—	—	—	1
聴 覚 障 害	5	4	1	1	—	—	—	1	—
肢 体 不 自 由	136	69	67	1	2	1	—	4	5
知 的 障 害	720	462	258	52	32	10	8	176	133
病 弱	—	—	—	—	—	—	—	—	—
令 和 4 年 度	867	541	326	56	27	10	6	183	122
視 覚 障 害 (%)	13	8	5	2	1	—	—	1	2
本科 { 普通科 { 普通学級	7	3	4	2	1	—	—	—	2
本科 { 普通科 { 特別学級	6	5	1	—	—	—	—	1	—
本科 { 保健医療科	—	—	—	—	—	—	—	—	—
専攻科	—	—	—	—	—	—	—	—	—
聴 覚 障 害 (%)	7	4	3	1	1	1	—	2	2
本科・普通科 { 普通学級	1	—	1	—	1	—	—	—	—
本科・普通科 { 特別学級	6	4	2	1	—	1	—	2	2
専攻科	—	—	—	—	—	—	—	—	—
肢 体 不 自 由 (%)	154	77	77	—	2	1	—	7	4
知 的 障 害 (%)	691	451	240	52	23	8	6	173	113
病 弱 (%)	2	1	1	1	—	—	—	—	1

第40表 雇用形態別就職者等数

区 分	就 職 者 等			就 職 者			自 営 業 主 等			無 期 雇 用 労 働 者		
	計	男	女	計	男	女	計	男	女	計	男	女
令 和 3 年 度	703	489	214	353	239	114	3	3	—	93	64	29
視 覚 障 害	3	2	1	3	2	1	1	1	—	2	1	1
聴 覚 障 害	17	9	8	10	3	7	—	—	—	7	2	5
肢 体 不 自 由	5	5	—	1	1	—	—	—	—	—	—	—
知 的 障 害	678	473	205	339	233	106	2	2	—	84	61	23
病 弱	—	—	—	—	—	—	—	—	—	—	—	—
令 和 4 年 度	683	480	203	368	267	101	6	5	1	93	64	29
視 覚 障 害 (%)	8	6	2	8	6	2	3	2	1	2	2	—
本科 { 普通科 { 普通学級	2	1	1	2	1	1	—	—	—	—	—	—
本科 { 普通科 { 特別学級	—	—	—	—	—	—	—	—	—	—	—	—
本科 { 保健医療科	—	—	—	—	—	—	—	—	—	—	—	—
専攻科	6	5	1	6	5	1	3	2	1	2	2	—
聴 覚 障 害 (%)	19	8	11	10	5	5	—	—	—	10	5	5
本科・普通科 { 普通学級	5	2	3	2	2	—	—	—	—	2	2	—
本科・普通科 { 特別学級	1	1	—	—	—	—	—	—	—	—	—	—
専攻科	13	5	8	8	3	5	—	—	—	8	3	5
肢 体 不 自 由 (%)	4	2	2	4	2	2	—	—	—	2	1	1
知 的 障 害 (%)	652	464	188	346	254	92	3	3	—	79	56	23
病 弱 (%)	—	—	—	—	—	—	—	—	—	—	—	—

注1) 「無期雇用労働者」とは、雇用契約期間の定めがないものを指す。例：正社員

2) 「有期雇用労働者a」とは、雇用契約期間の定めが1年以上かつ週の労働時間が30時間以上の者を指す。例：非常勤・派遣社員

特別支援学校(高等部)

ス 分 類 等								区 分		
自立訓練		生活介護		地域活動支援センター		その他				
男	女	男	女	男	女	男	女			
36	15	240	129	2	1	14	5	令和3年度		
1	—	2	4	—	—	—	—	視覚障害		
1	1	—	—	1	—	—	—	聴覚障害		
1	—	57	57	—	—	5	3	肢体不自由		
33	14	181	68	1	1	9	2	知的障害		
—	—	—	—	—	—	—	—	病弱		
23	14	248	149	6	—	15	8	令和4年度		
1	—	4	2	—	—	—	—	視覚障害		
(12.5)	—	(50.0)	(40.0)	—	—	—	—	(%)		
1	—	—	1	—	—	—	—	普通学級 } 普通科 } 本科		
—	—	4	1	—	—	—	—	特別学級 } 保健医療科 } 本科		
—	—	—	—	—	—	—	—	専攻科		
—	—	—	—	—	—	—	—	聴覚障害		
—	—	—	—	—	—	—	—	(%)		
—	—	—	—	—	—	—	—	普通学級 } 本科・普通科		
—	—	—	—	—	—	—	—	特別学級 } 専攻科		
1	1	62	65	—	—	6	5	肢体不自由		
(1.3)	(1.3)	(80.5)	(84.4)	—	—	(7.8)	(6.5)	(%)		
21	13	182	82	6	—	9	3	知的障害		
(4.7)	(5.4)	(40.4)	(34.2)	(1.3)	—	(2.0)	(1.3)	(%)		
—	—	—	—	—	—	—	—	病弱		
—	—	—	—	—	—	—	—	(%)		

有期雇用労働者a			一時的な仕事に就いた者			有期雇用労働者b			臨時労働者			区 分		
計	男	女	計	男	女	計	男	女	計	男	女			
257	172	85	350	250	100	348	248	100	2	2	—	令和3年度		
—	—	—	—	—	—	—	—	—	—	—	—	視覚障害		
3	1	2	7	6	1	7	6	1	—	—	—	聴覚障害		
1	1	—	4	4	—	4	4	—	—	—	—	肢体不自由		
253	170	83	339	240	99	337	238	99	2	2	—	知的障害		
—	—	—	—	—	—	—	—	—	—	—	—	病弱		
269	198	71	315	213	102	313	213	100	2	—	2	令和4年度		
3	2	1	—	—	—	—	—	—	—	—	—	視覚障害		
(83.3)	(33.3)	(50.0)	—	—	—	—	—	—	—	—	—	(%)		
2	1	1	—	—	—	—	—	—	—	—	—	普通学級 } 普通科 } 本科		
—	—	—	—	—	—	—	—	—	—	—	—	特別学級 } 保健医療科 } 本科		
1	1	—	—	—	—	—	—	—	—	—	—	専攻科		
—	—	—	9	3	6	9	3	6	—	—	—	聴覚障害		
—	—	—	(47.4)	(37.5)	(54.5)	(47.4)	(37.5)	(54.5)	—	—	—	(%)		
—	—	—	3	—	3	3	—	3	—	—	—	普通学級 } 本科・普通科		
—	—	—	1	1	—	1	1	—	—	—	—	特別学級 } 専攻科		
—	—	—	5	2	3	5	2	3	—	—	—	病弱		
2	1	1	—	—	—	—	—	—	—	—	—	肢体不自由		
(50.0)	(50.0)	(50.0)	—	—	—	—	—	—	—	—	—	(%)		
264	195	69	306	210	96	304	210	94	2	—	2	知的障害		
(40.5)	(42.0)	(36.7)	(46.9)	(45.3)	(51.1)	(46.6)	(45.3)	(50.0)	(0.3)	—	(1.1)	(%)		
—	—	—	—	—	—	—	—	—	—	—	—	病弱		
—	—	—	—	—	—	—	—	—	—	—	—	(%)		

3) 「有期雇用労働者b」とは、雇用契約期間の定めが1年以上かつ週の労働時間が30時間未満の者又は雇用契約期間の定めが1か月以上1年未満の者を指す。例：パート、アルバイト

4) 「臨時労働者」とは、雇用契約期間の定めが1か月未満の者を指す。例：日雇い労働者

特別支援学校(高等部)

第41表 職業別就職者等数

区 分	就 職 者 等			あんま・はり師・指圧・きゆう師・マッサージ		事 務		販 売		農 林 ・ 漁 業	
	計	男	女	男	女	男	女	男	女	男	女
令和3年度	703	489	214	2	—	137	64	57	38	9	1
視覚障害	3	2	1	2	—	—	1	—	—	—	—
聴覚障害	17	9	8	—	—	6	3	—	1	—	—
肢体不自由	5	5	—	—	—	4	—	—	—	—	—
知的障害	678	473	205	—	—	127	60	57	37	9	1
病 弱	—	—	—	—	—	—	—	—	—	—	—
令和4年度	683	480	203	5	1	144	73	53	18	5	2
視覚障害	8	6	2	5	1	1	1	—	—	—	—
(%)		(100.0)	(100.0)	(83.3)	(50.0)	(16.7)	(50.0)	—	—	—	—
本科	普通科	2	1	1	—	—	1	1	—	—	—
	特別学級	—	—	—	—	—	—	—	—	—	—
保健療科	—	—	—	—	—	—	—	—	—	—	—
専攻科	6	5	1	5	1	—	—	—	—	—	—
聴覚障害	19	8	11	—	—	3	8	—	1	—	—
(%)		(100.0)	(100.0)	—	—	(37.5)	(72.7)	—	(9.1)	—	—
本科・普通科	普通学級	5	2	3	—	—	1	3	—	—	—
	特別学級	1	1	—	—	—	—	—	—	—	—
専攻科	13	5	8	—	—	2	5	—	1	—	—
肢体不自由	4	2	2	—	—	2	2	—	—	—	—
(%)		(100.0)	(100.0)	—	—	(100.0)	(100.0)	—	—	—	—
知的障害	652	464	188	—	—	138	62	53	17	5	2
(%)		(100.0)	(100.0)	—	—	(29.7)	(33.0)	(11.4)	(9.0)	(1.1)	(1.1)
病 弱	—	—	—	—	—	—	—	—	—	—	—
(%)		—	—	—	—	—	—	—	—	—	—

第42表 在家庭者の内訳

区 分	在 家 庭 者			状 況													
				連絡先が見つからない		通動通学不可能		日常生活動作困難		病 気 の た め				家事をする必要がある		職業訓練を受けていないため	
	計	男	女	男	女	男	女	男	女	男	女	男	女	男	女	男	女
令和3年度	55	38	17	18	5	3	1	—	—	3	5	3	—	—	2	—	—
視覚障害	3	2	1	2	1	—	—	—	—	—	—	—	—	—	—	—	—
聴覚障害	—	—	—	—	—	—	—	—	—	—	—	—	—	—	—	—	—
肢体不自由	6	3	3	—	1	1	—	—	—	1	1	—	—	—	—	—	—
知的障害	45	32	13	16	3	2	1	—	—	2	4	2	—	—	2	—	—
病 弱	1	1	—	—	—	—	—	—	—	—	—	1	—	—	—	—	—
令和4年度	90	54	36	19	13	8	1	1	1	5	7	3	2	1	—	2	—
視覚障害	5	3	2	2	1	—	—	—	—	—	—	—	—	—	—	—	—
(%)		(100.0)	(100.0)	(66.7)	(50.0)	—	—	—	—	—	—	—	—	—	—	—	—
本科	普通科	1	—	1	—	—	—	—	—	—	—	—	—	—	—	—	—
	特別学級	2	2	—	1	—	—	—	—	—	—	—	—	—	—	—	—
保健療科	1	1	—	1	—	—	—	—	—	—	—	—	—	—	—	—	—
専攻科	1	—	1	—	1	—	—	—	—	—	—	—	—	—	—	—	—
聴覚障害	3	1	2	—	—	—	—	—	—	—	—	—	—	—	—	—	—
(%)		(100.0)	(100.0)	—	—	—	—	—	—	—	—	—	—	—	—	—	—
本科・普通科	普通学級	2	1	1	—	—	—	—	—	—	—	—	—	—	—	—	—
	特別学級	1	—	1	—	—	—	—	—	—	—	—	—	—	—	—	—
専攻科	—	—	—	—	—	—	—	—	—	—	—	—	—	—	—	—	—
肢体不自由	10	6	4	1	2	—	—	1	—	2	2	—	—	—	—	—	—
(%)		(100.0)	(100.0)	(16.7)	(50.0)	—	—	(16.7)	—	(33.3)	(50.0)	—	—	—	—	—	—
知的障害	70	43	27	16	10	8	1	—	1	3	5	3	1	1	—	2	—
(%)		(100.0)	(100.0)	(37.2)	(37.0)	(18.6)	(3.7)	—	(3.7)	(7.0)	(18.5)	(7.0)	(3.7)	(2.3)	—	(4.7)	—
病 弱	2	1	1	—	—	—	—	—	—	—	—	—	1	—	—	—	—
(%)		(100.0)	(100.0)	—	—	—	—	—	—	—	—	—	(100.0)	—	—	—	—

特別支援学校(高等部)

通 信		技 能 工 等		サ ー ビ ス 職 業		そ の 他		区 分
男	女	男	女	男	女	男	女	
-	-	18	8	266	103	-	-	合 和 3 年 度
-	-	-	-	-	-	-	-	視 覚 障 害
-	-	1	-	2	4	-	-	聴 覚 障 害
-	-	-	-	1	-	-	-	肢 体 不 自 由
-	-	17	8	263	99	-	-	知 的 障 害
-	-	-	-	-	-	-	-	病 弱
-	-	22	12	251	97	-	-	令 和 4 年 度
-	-	-	-	-	-	-	-	視 覚 障 害
-	-	-	-	-	-	-	-	(%)
-	-	-	-	-	-	-	-	普通学級 } 普通科
-	-	-	-	-	-	-	-	特別学級 } 本科
-	-	-	-	-	-	-	-	保健医療科
-	-	-	-	-	-	-	-	専 攻 科
-	-	3	-	2	2	-	-	聴 覚 障 害
-	-	(37.5)	-	(25.0)	(18.2)	-	-	(%)
-	-	1	-	-	-	-	-	普通学級 } 本科・普通科
-	-	-	-	1	-	-	-	特別学級 }
-	-	2	-	1	2	-	-	専 攻 科
-	-	-	-	-	-	-	-	肢 体 不 自 由
-	-	-	-	-	-	-	-	(%)
-	-	19	12	249	95	-	-	知 的 障 害
-	-	(4.1)	(6.4)	(53.7)	(50.5)	-	-	(%)
-	-	-	-	-	-	-	-	病 弱
-	-	-	-	-	-	-	-	(%)

就 業 の 必 要 な し	(再 掲)														区 分	
	そ の 他		進 学 希 望		就 業 希 望		施 設 入 所 希 望				希 望 不 明		そ の 他			
	男	女	男	女	男	女	男	女	男	女	男	女	男	女		男
2	1	9	3	2	-	9	3	3	-	10	3	8	6	6	5	令 和 3 年 度
-	-	-	-	-	-	2	1	-	-	-	-	-	-	-	-	視 覚 障 害
-	-	-	-	-	-	-	-	-	-	-	-	-	-	-	-	聴 覚 障 害
-	-	1	1	-	-	-	-	-	-	1	1	1	1	2	1	肢 体 不 自 由
2	1	8	2	2	-	7	2	2	-	10	2	7	5	4	4	知 的 障 害
-	-	-	-	-	-	-	-	1	-	-	-	-	-	-	-	病 弱
-	2	15	10	2	1	17	12	4	3	12	10	17	9	2	1	令 和 4 年 度
-	-	1	1	-	-	2	2	-	-	-	-	1	-	-	-	視 覚 障 害
-	-	(33.3)	(50.0)	-	-	(66.7)	(100.0)	-	-	-	-	(33.3)	-	-	-	(%)
-	-	-	1	-	-	-	1	-	-	-	-	-	-	-	-	普通学級 } 普通科
-	-	1	-	-	-	1	-	-	-	-	-	1	-	-	-	特別学級 } 本科
-	-	-	-	-	-	1	-	-	-	-	-	-	-	-	-	保健医療科
-	-	-	-	-	-	-	1	-	-	-	-	-	-	-	-	専 攻 科
-	-	1	2	1	-	-	1	-	-	-	-	-	1	-	-	聴 覚 障 害
-	-	(100.0)	(100.0)	(100.0)	-	-	(50.0)	-	-	-	-	-	(50.0)	-	-	(%)
-	-	1	1	1	-	-	1	-	-	-	-	-	-	-	-	普通学級 } 本科・普通科
-	-	-	1	-	-	-	-	-	-	-	-	-	1	-	-	特別学級 }
-	-	-	-	-	-	-	-	-	-	-	-	-	-	-	-	専 攻 科
-	-	2	-	-	-	1	-	-	-	1	2	2	2	2	-	肢 体 不 自 由
-	-	(33.3)	-	-	-	(16.7)	-	-	-	(16.7)	(50.0)	(33.3)	(50.0)	(33.3)	-	(%)
-	2	10	7	1	1	13	9	4	2	11	8	14	6	-	1	知 的 障 害
-	(7.4)	(23.3)	(25.9)	(2.3)	(3.7)	(30.2)	(33.3)	(9.3)	(7.4)	(25.6)	(29.6)	(32.6)	(22.2)	-	(3.7)	(%)
-	-	1	-	-	-	1	-	-	1	-	-	-	-	-	-	病 弱
-	-	(100.0)	-	-	-	(100.0)	-	-	(100.0)	-	-	-	-	-	-	(%)

付 表

公立小学校卒業者の進路状況推移

公立中学校卒業者の進路状況推移

公立高等学校卒業者の進路状況推移

公立小学校卒業者の進路状況推移（昭和26年度～平成20年度）

卒業年度	卒業者	都内の中学校等への進学者											その他
		計	公立	(再掲)	(再掲)	(再掲)	国立	(再掲)	私立	都外の 中学等 への 進学者	(再掲)	(再掲)	
				特別支援 学校 中学校 学部	義務教育 学 校	中等教育 学 校		中等教育 学 校			義務教育 学 校	中等教育 学 校	
昭和26年度	114 189	114 130	96 513	…	…	…	574	…	17 043	…	…	…	59
27	130 893	130 419	112 947	…	…	…	598	…	16 874	413	…	…	61
28	148 334	147 622	129 202	…	…	…	513	…	17 907	712	…	…	…
29	147 003	146 348	128 809	…	…	…	523	…	17 016	591	…	…	64
30	162 504	161 786	143 820	…	…	…	531	…	17 435	690	…	…	28
31	135 790	134 960	118 044	…	…	…	538	…	16 378	801	…	…	29
32	113 742	113 026	98 920	…	…	…	478	…	13 628	687	…	…	29
33	151 530	150 497	131 530	…	…	…	544	…	18 423	993	…	…	40
34	208 712	207 184	181 871	…	…	…	515	…	24 798	1 467	…	…	61
35	186 067	184 250	161 726	75	…	…	531	…	21 993	1 770	…	…	47
36	182 981	181 172	160 493	87	…	…	507	…	20 172	1 706	…	…	103
37	155 939	154 238	137 182	103	…	…	476	…	16 580	1 589	…	…	112
38	139 229	137 720	123 026	70	…	…	494	…	14 200	1 423	…	…	86
39	130 861	129 325	116 031	97	…	…	553	…	12 741	1 484	…	…	52
40	121 698	120 404	108 597	99	…	…	544	…	11 263	1 240	…	…	54
41	121 337	119 916	108 736	84	…	…	535	…	10 645	1 362	…	…	59
42	118 319	116 598	105 750	84	…	…	520	…	10 328	1 656	…	…	65
43	115 069	113 431	103 117	53	…	…	501	…	9 813	1 580	…	…	58
44	118 801	117 141	106 704	71	…	…	485	…	9 952	1 613	…	…	47
45	126 829	124 981	113 921	68	…	…	477	…	10 583	1 801	…	…	47
46	128 620	126 914	115 503	165	…	…	456	…	10 955	1 651	…	…	55
47	131 857	129 950	118 206	36	…	…	425	…	11 319	1 856	…	…	51
48	136 032	134 049	122 063	43	…	…	424	…	11 562	1 917	…	…	66
49	139 652	137 698	125 427	60	…	…	436	…	11 835	1 887	…	…	67
50	143 891	141 920	129 529	66	…	…	464	…	11 927	1 901	…	…	70
51	154 589	152 324	139 606	64	…	…	494	…	12 224	2 168	…	…	97
52	155 484	153 303	141 092	78	…	…	449	…	11 762	2 113	…	…	68
53	142 314	140 304	128 938	109	…	…	474	…	10 892	1 932	…	…	78
54	163 714	161 455	149 418	126	…	…	461	…	11 576	2 183	…	…	76
55	166 331	164 113	151 719	100	…	…	502	…	11 892	2 143	…	…	75
56	164 192	162 168	149 485	108	…	…	466	…	12 217	1 960	…	…	64
57	166 174	164 087	151 462	132	…	…	484	…	12 141	1 981	…	…	106
58	169 239	167 269	154 228	130	…	…	479	…	12 562	1 882	…	…	88
59	169 532	167 606	154 175	142	…	…	509	…	12 922	1 861	…	…	65
60	165 328	163 248	149 262	170	…	…	520	…	13 466	2 001	…	…	79
61	154 980	152 599	138 564	162	…	…	504	…	13 531	2 302	…	…	79
62	139 785	137 378	123 622	180	…	…	499	…	13 257	2 284	…	…	123
63	130 382	128 103	113 775	138	…	…	485	…	13 843	2 148	…	…	131
平成元年度	127 956	125 676	110 794	124	…	…	458	…	14 424	2 173	…	…	107
2	121 165	118 870	103 488	127	…	…	453	…	14 929	2 187	…	…	108
3	116 950	114 776	98 650	133	…	…	440	…	15 686	2 074	…	…	100
4	109 331	107 191	90 889	121	…	…	452	…	15 850	2 043	…	…	97
5	107 229	105 057	88 997	119	…	…	418	…	15 642	2 082	…	…	90
6	105 977	103 723	87 594	114	…	…	383	…	15 746	2 145	…	…	109
7	104 646	102 462	86 494	105	…	…	404	…	15 564	2 062	…	…	122
8	101 853	99 832	83 916	112	…	…	396	…	15 520	1 911	…	…	110
9	98 188	96 317	80 774	135	…	…	410	…	15 133	1 758	…	…	113
10	94 377	92 595	77 555	128	…	…	386	…	14 654	1 687	…	…	95
11	92 844	91 048	76 064	140	…	…	415	…	14 569	1 695	…	…	101
12	92 360	90 585	75 371	157	…	…	387	40	14 827	1 642	…	…	133
13	87 649	86 120	71 585	145	…	…	375	33	14 160	1 416	…	…	113
14	87 010	85 302	70 446	128	…	…	398	23	14 458	1 581	…	1	127
15	87 954	86 302	71 066	156	…	…	399	34	14 837	1 530	…	2	122
16	87 588	86 007	70 628	160	…	…	414	23	14 965	1 446	…	6	135
17	88 999	87 361	71 732	166	…	319	382	30	15 247	1 494	…	25	144
18	93 829	92 091	75 477	162	…	300	343	37	16 271	1 604	…	39	134
19	90 356	88 809	72 507	207	…	389	377	47	15 925	1 426	…	28	121
20	92 771	91 083	74 553	182	…	391	333	40	16 197	1 547	…	28	141

公立小学校卒業者の進路状況推移(続) (平成21年度～令和4年度)

卒業年度	卒業者	都内の中学校等への進学者										都外の 中学等 への 進学者	(再掲) 義務教育 学 校	(再掲) 中等教育 学 校	その他
		計	公立	(再掲)	(再掲)	(再掲)	国立	(再掲)	私立						
				特別支援 学校 中学部	義務教育 学 校	中等教育 学 校		中等教育 学 校							
平成 21 年度	93 198	91 457	75 490	197	…	639	353	54	15 614	1 584	…	20	157		
22	94 949	93 131	77 177	195	…	913	410	85	15 544	1 663	…	21	155		
23	94 787	93 067	76 980	193	…	909	432	71	15 655	1 558	…	40	162		
24	95 149	93 465	77 586	202	…	914	377	70	15 502	1 540	…	29	144		
25	94 570	92 815	77 399	176	…	905	417	86	14 999	1 608	…	25	147		
26	93 868	92 273	76 492	142	…	912	395	63	15 386	1 449	…	30	146		
27	93 986	92 461	76 078	143	513	909	446	84	15 937	1 370	…	18	155		
28	91 979	90 465	74 400	137	146	909	439	64	15 626	1 384	…	26	130		
29	90 297	88 781	72 095	132	224	906	413	67	16 273	1 393	1	21	123		
30	94 580	93 004	75 598	137	254	898	453	58	16 953	1 423	2	25	153		
令和元年度	96 868	95 288	77 021	157	355	900	408	94	17 859	1 473	3	29	107		
2	97 695	96 132	77 438	153	380	901	413	83	18 281	1 451	3	26	112		
3	98 239	96 419	76 975	128	365	914	419	77	19 025	1 659	3	25	161		
4	98 518	96 575	76 611	149	444	939	443	85	19 521	1 769	1	28	174		

注1) 昭和26年度は、「都外の中学校(部)への進学者」の調査をしていない。
 2) 昭和28年度の「その他」は、「都外の中学校(部)への進学者」の欄に含まれている。
 3) 昭和26年度から昭和34年度まで、「都内の公立中学校への進学者」のうち「特別支援学校中学部」の調査は実施していない。

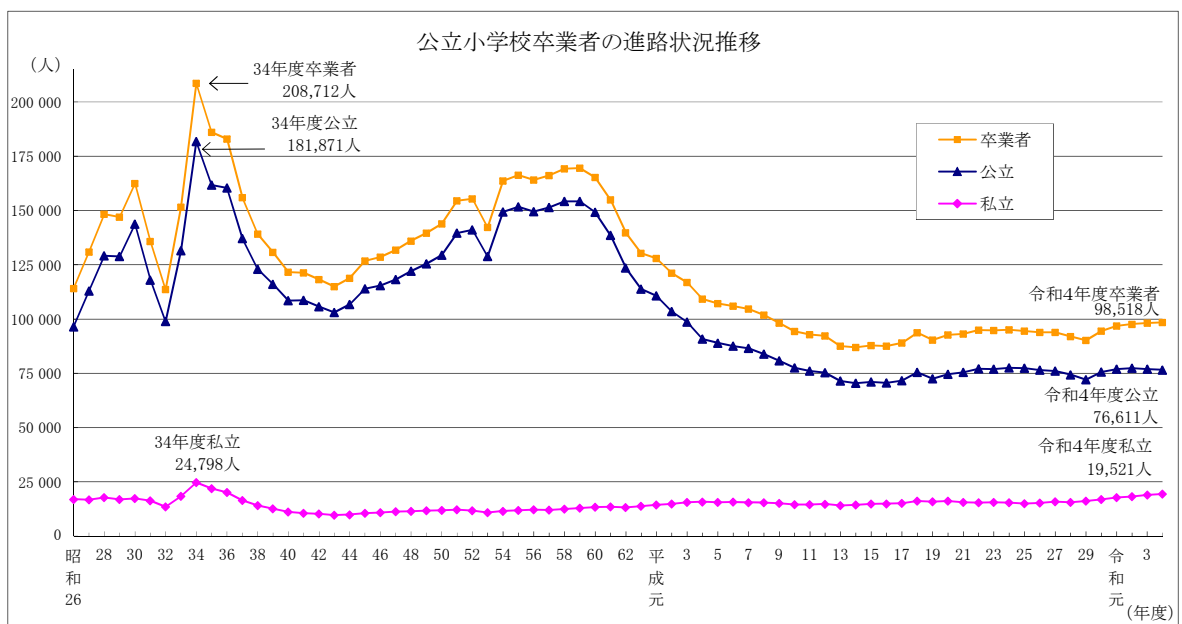

公立中学校卒業者の進路状況推移

卒業年度	卒業者	進学者																特別支援 学 校 高 等 部	計	
		高等学校														通信制				
		全 日 制							定 時 制				(再掲)							
		%	都内			都外 (他県)	%	就職し ている 者	就職し ていな い者	都内 (他県)	都外 (他県)	%	%							
公立	国立		私立																	
昭和24年度	73 137	42 385	58.0	
25	78 896	46 684	59.2	
26	77 087	46 959	60.9	
27	85 927	54 884	63.9	
28	80 778	53 407	66.1	
29	103 377	57 247	55.4	31 805	329	24 710	403	10 958	10.6	9 143	1 815	<90>	<0.1>	68 295	66.1	
30	119 883	67 984	56.7	33 145	358	33 964	517	11 905	9.9	10 186	1 719	<26>	<0.0>	79 915	66.7	
31	135 558	79 079	58.3	33 525	316	44 411	827	12 584	9.3	11 154	1 430	<17>	<0.0>	91 680	67.6	
32	135 662	83 438	61.5	34 964	286	47 286	902	11 219	8.3	9 734	1 485	<54>	<0.0>	94 711	69.8	
33	150 808	96 454	64.0	36 273	296	58 736	1 149	11 351	7.5	9 985	1 366	<65>	<0.0>	107 870	71.5	
34	124 233	83 942	67.6	36 025	332	46 562	1 023	8 652	7.0	7 886	766	<51>	<0.0>	92 645	74.6	
35	104 261	74 234	71.2	36 196	337	36 681	1 020	6 811	6.5	6 582	229	6 778	33	<11>	<0.0>	81 056	77.7	
36	137 116	102 896	75.0	38 670	363	61 030	2 833	7 939	5.8	7 482	457	7 909	30	<15>	<0.0>	110 850	80.8	
37	187 643	142 300	75.8	53 820	376	84 175	3 929	10 337	5.5	9 263	1 074	10 263	74	<22>	<0.0>	31	0.0	152 690	81.4	
38	167 976	130 974	78.0	50 156	363	76 126	4 329	8 053	4.8	7 369	684	8 009	44	<5>	<0.0>	22	0.0	139 054	82.8	
39	165 378	131 688	79.6	51 376	392	74 978	4 942	8 257	5.0	7 294	963	8 187	70	<->	<->	26	0.0	139 971	84.6	
40	141 377	114 253	80.8	50 375	454	59 171	4 253	7 545	5.3	6 649	896	7 489	56	<->	<->	46	0.0	121 844	86.2	
41	126 225	105 392	83.5	50 471	494	50 646	3 781	5 616	4.4	5 401	215	5 555	61	<2>	<0.0>	44	0.0	111 054	88.0	
42	118 891	103 209	86.8	51 027	451	49 140	2 591	4 166	3.5	3 970	196	4 115	51	<->	<->	40	0.0	107 415	90.3	
43	110 475	98 662	89.3	50 588	431	45 665	1 978	3 030	2.7	2 869	161	2 972	58	<1>	<0.0>	44	0.0	101 737	92.1	
44	110 279	100 678	91.3	50 935	414	47 423	1 906	2 530	2.3	2 415	115	2 491	39	<->	<->	41	0.0	103 249	93.6	
45	106 985	99 794	93.3	51 453	421	46 107	1 813	1 764	1.6	1 675	89	1 738	26	<1>	<0.0>	37	0.0	101 596	95.0	
46	104 285	98 480	94.4	51 381	386	44 636	2 077	1 346	1.3	1 237	109	1 320	26	<->	<->	43	0.0	99 869	95.8	
47	108 022	103 013	95.4	51 873	405	48 373	2 362	1 198	1.1	1 085	113	1 172	26	<->	<->	45	0.0	104 256	96.5	
48	115 214	109 586	95.1	54 278	401	51 898	3 009	1 529	1.3	1 270	259	1 508	21	<->	<->	51	0.0	111 166	96.5	
49	116 766	110 057	94.3	55 723	445	50 828	3 061	2 151	1.8	1 451	700	2 125	26	<->	<->	88	0.1	112 296	96.2	
50	119 135	111 030	93.2	57 459	438	48 781	4 352	2 353	2.0	1 533	820	2 333	20	<->	<->	109	0.1	113 492	95.3	
51	123 305	115 633	93.8	60 116	435	49 974	5 108	1 958	1.6	1 276	682	1 928	30	<->	<->	162	0.1	117 753	95.5	
52	127 203	119 668	94.1	63 097	439	51 266	4 866	1 758	1.4	1 109	649	1 728	30	<->	<->	224	0.2	121 650	95.6	
53	131 148	123 232	94.0	64 762	460	52 556	5 454	2 104	1.6	1 212	892	2 083	21	<->	<->	244	0.2	125 580	95.8	
54	140 981	130 446	92.5	70 753	440	53 298	5 955	3 748	2.7	1 808	1 940	3 720	28	<->	<->	260	0.2	134 454	95.4	
55	142 114	130 592	91.9	70 317	433	53 402	6 440	3 704	2.6	1 974	1 730	3 677	27	<->	<->	289	0.2	134 585	94.7	

注1) 高等学校進学者の「通信制」欄の< >内の数値は、高等学校別科への進学者であり、外教である（通信制については、昭和57年度以前は無業者扱いであった。）。平成10年度から、「無業者」を「左記以外の者」と名称変更した。
 2) 「全日制進学者」には「高等学校別科進学者」、「中等教育学校（後期課程）進学者」及び「高等専門学校進学者」を含む。
 3) 二部授業（夜間学級及び日本語学級（夜間））の卒業者を含む。

(昭和24年度～昭和55年度)

就 職 者		専 修 学 校 等 入 学 者					左 記 以 外 の 者						不 詳・死 亡		卒 業 年 度		
		専 修 学 校	各 種 学 校	公 開 発 職 業 施 設 能 力 等	計		在 家 庭 者			そ の 他	計						
						%	進 学 希 望	就 職 希 望	そ の 他			%					%
13 921	19.0	16 831	23.0	昭和24年度
23 733	30.1	8 479	10.7	25
23 691	30.7	6 251	154	613	5 484	...	6 251	8.1	186	0.2	26	
25 445	29.6	5 401	106	343	4 952	...	5 401	6.3	197	0.2	27	
21 315	26.4	4 811	6.0	1 245	1.5	28	
26 975	26.1	7 437	347	457	6 633	...	7 437	7.2	670	0.6	29	
33 255	27.7	...	1 387	...	1 387	1.2	4 812	205	268	4 339	...	4 812	4.0	514	0.4	30	
38 796	28.6	...	1 606	...	1 606	1.2	2 740	289	331	2 120	...	2 740	2.0	736	0.5	31	
36 211	26.7	...	1 604	...	1 604	1.2	2 488	190	266	2 032	...	2 488	1.8	648	0.5	32	
38 179	25.3	...	1 817	...	1 817	1.2	2 233	251	250	1 732	...	2 233	1.5	709	0.5	33	
28 488	22.9	...	1 371	...	1 371	1.1	1 408	148	141	1 119	...	1 408	1.1	321	0.3	34	
21 032	20.2	...	900	...	900	0.9	1 095	94	118	883	...	1 095	1.1	178	0.2	35	
23 083	16.8	2 799	2.0	384	0.3	36	
28 913	15.4	...	3 526	...	3 526	1.9	2 261	240	260	1 761	...	2 261	1.2	253	0.1	37	
23 798	14.2	...	3 322	...	3 322	2.0	1 609	248	78	1 283	...	1 609	1.0	193	0.1	38	
19 735	11.9	...	3 865	...	3 865	2.3	1 584	251	95	1 238	...	1 584	1.0	223	0.1	39	
14 724	10.4	...	3 231	...	3 231	2.3	1 430	116	44	1 270	...	1 430	1.0	148	0.1	40	
11 297	8.9	...	2 705	...	2 705	2.1	1 046	44	39	963	...	1 046	0.8	123	0.1	41	
8 648	7.3	...	2 104	...	2 104	1.8	689	31	36	622	...	689	0.6	35	0.0	42	
6 521	5.9	...	1 564	...	1 564	1.4	635	25	26	584	...	635	0.6	18	0.0	43	
5 425	4.9	...	1 186	...	1 186	1.1	406	31	14	361	...	406	0.4	13	0.0	44	
3 983	3.7	...	943	...	943	0.9	437	18	25	394	...	437	0.4	26	0.0	45	
3 382	3.2	...	411	228	639	0.6	343	42	55	246	...	343	0.3	52	0.0	46	
2 636	2.4	...	473	200	673	0.6	390	60	54	276	51	441	0.4	16	0.0	47	
2 674	2.3	...	607	247	854	0.7	399	80	47	272	93	492	0.4	28	0.0	48	
2 540	2.2	...	1 006	356	1 362	1.2	487	120	69	298	54	541	0.5	27	0.0	49	
3 110	2.6	77	1 458	341	1 876	1.6	563	117	30	416	75	638	0.5	19	0.0	50	
2 984	2.4	245	1 341	327	1 913	1.6	579	143	17	419	53	632	0.5	23	0.0	51	
3 024	2.4	316	1 100	344	1 760	1.4	672	140	63	469	70	742	0.6	27	0.0	52	
3 056	2.3	367	966	376	1 709	1.3	699	185	52	462	74	773	0.6	30	0.0	53	
3 416	2.4	386	1 403	470	2 259	1.6	751	260	85	406	76	827	0.6	25	0.0	54	
4 168	2.9	596	1 403	547	2 546	1.8	721	254	88	379	72	793	0.6	22	0.0	55	

公立中学校卒業者の進路状況推移(続)

卒業年度	卒業者	進学者																	
		高等学校														特別支援学校高等部		計	
		全日制						定時制						通信制		%	%	%	%
		都内			都外 (他県)	%	就職している者	就職していない者	(再掲)		%	%							
公立	国立	私立	都内	都外 (他県)					都内	都外 (他県)									
昭和56年度	130 045	120 658	92.8	64 420	447	49 740	6 051	2 297	1.8	1 289	1 008	2 269	28	(-)	(-)	318	0.2	123 273	94.8
57	150 897	138 050	91.5	73 087	412	57 815	6 736	3 900	2.6	2 116	1 784	3 867	43	(-)	(-)	399	0.3	142 349	94.3
58	153 553	139 313	90.7	75 600	404	56 093	7 216	4 629	3.0	2 296	2 333	4 587	42	60	0.0	445	0.3	144 447	94.1
59	151 925	136 325	89.7	73 998	428	53 842	8 057	5 011	3.3	2 055	2 956	4 957	54	118	0.1	484	0.3	141 938	93.4
60	154 175	137 786	89.4	74 494	421	54 388	8 483	5 427	3.5	2 171	3 256	5 377	50	119	0.1	584	0.4	143 916	93.3
61	157 393	140 023	89.0	76 636	448	54 648	8 291	5 656	3.6	1 881	3 775	5 595	61	825	0.5	593	0.4	147 097	93.5
62	156 905	139 965	89.2	76 360	446	54 516	8 643	5 806	3.7	1 771	4 035	5 757	49	488	0.3	689	0.4	146 948	93.7
63	151 500	135 551	89.5	74 197	447	52 763	8 144	5 291	3.5	1 471	3 820	5 246	45	521	0.3	619	0.4	141 982	93.7
平成元年度	140 156	126 755	90.4	69 711	429	48 741	7 874	4 126	2.9	1 029	3 097	4 084	42	492	0.4	604	0.4	131 977	94.2
2	125 192	114 205	91.2	62 764	415	44 117	6 909	3 005	2.4	709	2 296	2 969	36	466	0.4	571	0.5	118 247	94.5
3	115 276	105 941	91.9	59 731	406	39 335	6 469	2 530	2.2	521	2 009	2 510	20	403	0.3	563	0.5	109 437	94.9
4	112 549	103 905	92.3	58 474	402	38 906	6 123	2 480	2.2	390	2 090	2 457	23	598	0.5	519	0.5	107 503	95.5
5	105 136	98 191	93.4	54 718	385	37 348	5 740	1 995	1.9	250	1 745	1 974	21	596	0.6	501	0.5	101 283	96.3
6	100 135	92 950	92.8	53 316	354	33 842	5 438	2 254	2.3	223	2 031	2 235	19	730	0.7	471	0.5	96 405	96.3
7	92 486	85 112	92.0	50 040	333	29 903	4 836	2 482	2.7	205	2 277	2 464	18	767	0.8	494	0.5	88 855	96.1
8	90 656	83 734	92.4	50 122	327	28 818	4 467	2 179	2.4	149	2 030	2 158	21	796	0.9	492	0.5	87 201	96.2
9	89 324	82 806	92.7	49 751	278	28 527	4 250	2 137	2.4	121	2 016	2 122	15	657	0.7	453	0.5	86 053	96.3
10	88 502	81 483	92.1	49 387	302	28 023	3 771	2 524	2.9	75	2 449	2 506	18	780	0.9	516	0.6	85 303	96.4
11	85 976	78 792	91.6	47 977	295	26 968	3 552	2 787	3.2	61	2 726	2 767	20	966	1.1	511	0.6	83 056	96.6
12	82 847	75 801	91.5	46 201	267	26 118	3 215	2 689	3.2	49	2 640	2 667	22	918	1.1	585	0.7	79 993	96.6
13	79 556	72 445	91.1	44 321	271	24 680	3 173	2 803	3.5	64	2 739	2 772	31	848	1.1	507	0.6	76 603	96.3
14	78 386	72 151	92.0	43 606	280	25 225	3 040	2 390	3.0	41	2 349	2 366	24	718	0.9	639	0.8	75 898	96.8
15	77 451	70 765	91.4	43 036	295	24 635	2 799	2 838	3.7	48	2 790	2 821	17	659	0.9	641	0.8	74 903	96.7
16	73 588	66 930	91.0	40 658	277	23 282	2 713	3 050	4.1	45	3 005	3 024	26	683	0.9	630	0.9	71 293	96.9
17	72 527	66 110	91.2	40 028	308	23 193	2 581	2 975	4.1	43	2 932	2 957	18	694	1.0	634	0.9	70 413	97.1
18	73 078	65 999	90.3	40 336	273	22 791	2 599	3 383	4.6	18	3 365	3 365	18	803	1.1	754	1.0	70 939	97.1
19	72 690	65 888	90.6	39 941	306	22 895	2 746	3 322	4.6	19	3 303	3 308	14	685	0.9	815	1.1	70 710	97.3
20	73 527	66 130	89.9	40 470	305	22 686	2 669	3 687	5.0	22	3 665	3 664	23	879	1.2	860	1.2	71 556	97.3
21	77 331	69 253	89.6	42 109	290	23 713	3 141	4 008	5.2	44	3 964	3 987	21	1 106	1.4	1 016	1.3	75 383	97.5
22	74 271	66 504	89.5	40 151	273	22 804	3 276	3 838	5.2	36	3 802	3 816	22	1 158	1.6	1 008	1.4	72 508	97.6
23	76 109	68 368	89.8	41 508	280	23 325	3 255	3 780	5.0	35	3 745	3 763	17	1 147	1.5	1 064	1.4	74 359	97.7
24	76 539	69 041	90.2	41 933	296	23 543	3 269	3 677	4.8	29	3 648	3 656	21	1 165	1.5	1 045	1.4	74 928	97.9
25	78 236	71 016	90.8	42 518	300	24 904	3 294	3 429	4.4	22	3 407	3 416	13	1 160	1.5	1 095	1.4	76 700	98.0

注1) 高等学校進学者の「通信制」欄の< >内の数値は、高等学校別科への進学者であり、外数である（通信制については、昭和57年度以前は無業者扱いであった。）。平成10年度から、「無業者」を「左記以外の者」と名称変更した。

2) 「全日制進学者」には「高等学校別科進学者」、「中等教育学校（後期課程）進学者」及び「高等専門学校進学者」を含む。

3) 二部授業（夜間学級及び日本語学級（夜間））の卒業者を含む。

(昭和56年度～平成25年度)

就 職 者	専 修 学 校 等 入 学 者						左 記 以 外 の 者							不 詳・死 亡		卒 業 年 度
	専 修 学 校	各 種 学 校	公 開 発 施 業 設 能 力 等	計		在 家 庭 者			そ の 他	計						
					%	進 学 希 望	就 職 希 望	そ の 他			%		%			
3 844	3.0	508	1 175	437	2 120	1.6	708	194	109	405	77	785	0.6	23	0.0	昭 和 56 年 度
4 368	2.9	986	1 484	518	2 988	2.0	1 035	374	179	482	115	1 150	0.8	42	0.0	57
4 448	2.9	1 177	1 543	493	3 213	2.1	1 314	603	158	553	107	1 421	0.9	24	0.0	58
4 595	3.0	1 608	1 470	538	3 616	2.4	1 658	879	179	600	101	1 759	1.2	17	0.0	59
4 395	2.9	2 162	1 545	490	4 197	2.7	1 555	770	165	620	98	1 653	1.1	14	0.0	60
3 895	2.5	2 873	1 421	461	4 755	3.0	1 506	719	197	590	116	1 622	1.0	24	0.0	61
3 463	2.2	3 159	1 243	418	4 820	3.1	1 467	575	193	699	188	1 655	1.1	19	0.0	62
2 926	1.9	3 388	1 155	421	4 964	3.3	1 428	640	203	585	182	1 610	1.1	18	0.0	63
2 562	1.8	3 089	944	330	4 363	3.1	1 087	356	124	607	153	1 240	0.9	14	0.0	平 成 元 年 度
2 131	1.7	2 772	583	347	3 702	3.0	953	297	129	527	137	1 090	0.9	22	0.0	2
1 688	1.5	2 453	439	297	3 189	2.8	829	225	109	495	128	957	0.8	5	0.0	3
1 397	1.2	2 038	335	231	2 604	2.3	903	298	107	498	135	1 038	0.9	7	0.0	4
1 158	1.1	1 336	232	207	1 775	1.7	778	217	91	470	138	916	0.9	4	0.0	5
965	1.0	1 275	262	190	1 727	1.7	875	286	118	471	151	1 026	1.0	12	0.0	6
938	1.0	1 201	289	180	1 670	1.8	885	241	120	524	127	1 012	1.1	11	0.0	7
882	1.0	1 064	265	158	1 487	1.6	946	248	151	547	126	1 072	1.2	14	0.0	8
825	0.9	921	203	145	1 269	1.4	1 024	216	161	647	140	1 164	1.3	13	0.0	9
781	0.9	847	255	129	1 231	1.4	1 046	255	190	601	130	1 176	1.3	11	0.0	10
698	0.8	712	232	121	1 065	1.2	1 015	224	162	629	132	1 147	1.3	10	0.0	11
643	0.8	724	210	91	1 025	1.2	1 036	246	158	632	142	1 178	1.4	8	0.0	12
637	0.8	779	228	106	1 113	1.4	1 044	248	164	632	150	1 194	1.5	9	0.0	13
510	0.7	573	214	66	853	1.1	982	196	171	615	140	1 122	1.4	3	0.0	14
564	0.7	571	188	62	821	1.1	990	266	165	559	164	1 154	1.5	9	0.0	15
509	0.7	558	158	68	784	1.1	866	237	143	486	129	995	1.4	7	0.0	16
531	0.7	521	159	51	731	1.0	736	190	96	450	109	845	1.2	7	0.0	17
534	0.7	543	117	50	710	1.0	747	197	101	449	136	883	1.2	12	0.0	18
492	0.7	435	153	33	621	0.9	734	181	128	425	128	862	1.2	5	0.0	19
447	0.6	432	156	53	641	0.9	767	233	114	420	106	873	1.2	10	0.0	20
409	0.5	449	137	42	628	0.8	774	215	129	430	129	903	1.2	8	0.0	21
308	0.4	430	99	43	572	0.8	722	223	139	360	156	878	1.2	5	0.0	22
361	0.5	508	115	40	663	0.9	562	197	84	281	149	711	0.9	15	0.0	23
338	0.4	445	130	39	614	0.8	517	158	85	274	137	654	0.9	5	0.0	24
350	0.4	453	100	17	570	0.7	463	144	64	255	148	611	0.8	5	0.0	25

公立中学校卒業者の進路状況推移(続)

卒業 年 度	卒 業 者	進学者																	
		高等学校														特別支援 学 校		計	
		全 日 制							定 時 制							通 信 制		高 等 部	計
		%	都 内			都 外 (他県)	%	就職し ている 者	就職し ていな い者	(再 掲)		%	%	%	%	%	%		
公 立	国 立		私 立	都 内 (他県)	都 外 (他県)														
平成26年度	78 168	71 116	91.0	42 272	294	25 061	3 489	3 200	4.1	32	3 168	3 188	12	1 370	1.8	1 082	1.4	76 768	98.2
27	78 932	71 821	91.0	42 563	273	25 584	3 401	3 063	3.9	15	3 048	3 040	23	1 827	2.3	1 088	1.4	77 799	98.6
28	78 151	70 562	90.3	42 092	260	24 917	3 293	3 118	4.0	26	3 092	3 093	25	2 154	2.8	1 114	1.4	76 948	98.5
29	77 326	70 176	90.8	41 229	310	25 243	3 394	2 554	3.3	21	2 533	2 528	26	2 340	3.0	1 071	1.4	76 141	98.5
30	76 720	69 159	90.1	40 908	262	24 807	3 182	2 513	3.3	25	2 488	2 509	4	2 876	3.7	975	1.3	75 523	98.4
令和元年度	75 580	67 718	89.6	39 861	270	24 447	3 140	2 547	3.4	35	2 512	2 531	16	3 277	4.3	921	1.2	74 463	98.5
2	72 997	64 981	89.0	37 990	266	23 792	2 933	2 265	3.1	23	2 242	2 251	14	3 693	5.1	976	1.3	71 915	98.5
3	76 319	67 431	88.4	38 745	290	25 225	3 171	2 561	3.4	5	2 556	2 534	27	4 179	5.5	1 015	1.3	75 186	98.5
4	77 539	67 912	87.6	39 774	265	24 633	3 240	2 613	3.4	2	2 611	2 585	28	4 756	6.1	1 022	1.3	76 303	98.4

- 注1) 高等学校進学者の「通信制」欄の< >内の数値は、高等学校別科への進学者であり、外数である（通信制については、昭和57年度以前は無業者扱いであった。）。平成10年度から、「無業者」を「左記以外の者」と名称変更した。
- 2) 「全日制進学者」には「高等学校別科進学者」、「中等教育学校（後期課程）進学者」及び「高等専門学校進学者」を含む。
- 3) 二部授業（夜間学級及び日本語学級（夜間））の卒業者を含む。
- 4) 平成28年度まで「左記以外の者」に含まれていた「有期雇用労働者（フルタイム勤務相当以外）」及び「臨時労働者」は、文部科学省の学校基本調査の項目変更を踏まえて、平成29年度から「就職者等」に含まれている。

(平成26年度～令和4年度)

就職者等		専修学校等入学者						左記以外の者							不詳・死亡		卒業年度
		専修学校	各種学校	公開 共 発 施 業 能 力 等	計		在家庭者			その他	計						
						%	進学 希望	就職 希望	その他			%					
258	0.3	423	119	29	571	0.7	448	113	85	250	117	565	0.7	6	0.0	平成26年度	
220	0.3	360	67	21	448	0.6	344	104	47	193	116	460	0.6	5	0.0	27	
213	0.3	353	84	18	455	0.6	390	99	35	256	140	530	0.7	5	0.0	28	
207	0.3	416	64	15	495	0.6	354	81	41	232	126	480	0.6	3	0.0	29	
165	0.2	407	80	16	503	0.7	389	97	46	246	132	521	0.7	8	0.0	30	
169	0.2	367	54	18	439	0.6	403	105	37	261	106	509	0.7	—	—	令和元年度	
120	0.2	408	74	11	493	0.7	365	90	34	241	103	468	0.6	1	0.0	2	
97	0.1	376	90	7	473	0.6	449	138	39	272	110	559	0.7	4	0.0	3	
111	0.1	408	55	8	471	0.6	498	152	31	315	154	652	0.8	2	0.0	4	

公立高等学校卒業者の進路状況推移（昭和24年度～昭和43年度）

卒業年度	課程別	卒業者	進学者		専修学校等 入学者		就職者		一時的な仕事に 就いた者		左記以外の者 〔在家庭者〕 ・その他		不詳・死亡		進学者のうち 就職している 者（再掲）		専修学校等 入学者のうち 就職している 者（再掲）	
				%		%		%		%		%		%		%		%
昭和24年度	合計	14 105	5 713	40.5	…	…	4 410	31.3	…	…	3 982	28.2	…	…	1 007	7.1	…	…
	全日制	…	…	…	…	…	…	…	…	…	…	…	…	…	…	…	…	…
	定時制	…	…	…	…	…	…	…	…	…	…	…	…	…	…	…	…	…
25	合計	22 839	7 902	34.6	…	…	7 965	34.9	…	…	6 972	30.5	…	…	1 356	5.9	…	…
	全日制	18 558	6 730	36.3	…	…	5 108	27.5	…	…	6 720	36.2	…	…	346	1.9	…	…
	定時制	4 281	1 172	27.4	…	…	2 857	66.7	…	…	252	5.9	…	…	1 010	23.6	…	…
26	合計	31 501	8 860	28.1	…	…	11 268	35.8	…	…	11 093	35.2	280	0.9	1 440	4.6	…	…
	全日制	25 964	7 467	28.8	…	…	7 565	29.1	…	…	10 720	41.3	212	0.8	307	1.2	…	…
	定時制	5 537	1 393	25.2	…	…	3 703	66.9	…	…	373	6.7	68	1.2	1 133	20.5	…	…
27	合計	34 313	8 390	24.5	…	…	14 996	43.7	…	…	10 808	31.5	119	0.3	1 642	4.8	…	…
	全日制	26 949	6 861	25.5	…	…	9 847	36.5	…	…	10 132	37.6	109	0.4	380	1.4	…	…
	定時制	7 364	1 529	20.8	…	…	5 149	69.9	…	…	676	9.2	10	0.1	1 262	17.1	…	…
28	合計	38 059	7 420	19.5	…	…	18 457	48.5	…	…	10 704	28.1	1 478	3.9	1 396	3.7	…	…
	全日制	…	…	…	…	…	…	…	…	…	…	…	…	…	…	…	…	…
	定時制	…	…	…	…	…	…	…	…	…	…	…	…	…	…	…	…	…
29	合計	38 753	6 463	16.7	…	…	17 685	45.6	…	…	14 255	36.8	350	0.9	1 239	3.2	…	…
	全日制	28 357	5 223	18.4	…	…	9 752	34.4	…	…	13 090	46.2	292	1.0	205	0.7	…	…
	定時制	10 396	1 240	11.9	…	…	7 933	76.3	…	…	1 165	11.2	58	0.6	1 034	9.9	…	…
30	合計	39 807	5 993	15.1	…	…	20 218	50.8	…	…	12 929	32.5	667	1.7	1 057	2.7	…	…
	全日制	29 630	4 947	16.7	…	…	12 153	41.0	…	…	12 010	40.5	520	1.8	192	0.6	…	…
	定時制	10 177	1 046	10.3	…	…	8 065	79.2	…	…	919	9.0	147	1.4	865	8.5	…	…
31	合計	40 725	6 129	15.0	5 590	13.7	23 476	57.6	…	…	4 549	11.2	981	2.4	945	2.3	…	…
	全日制	30 059	5 204	17.3	5 522	18.4	14 431	48.0	…	…	4 083	13.6	819	2.7	170	0.6	…	…
	定時制	10 666	925	8.7	68	0.6	9 045	84.8	…	…	466	4.4	162	1.5	775	7.3	…	…
32	合計	41 760	6 674	16.0	6 397	15.3	23 345	55.9	…	…	4 813	11.5	531	1.3	938	2.2	…	…
	全日制	31 879	5 766	18.1	6 311	19.8	15 026	47.1	…	…	4 337	13.6	439	1.4	207	0.6	…	…
	定時制	9 881	908	9.2	86	0.9	8 319	84.2	…	…	476	4.8	92	0.9	731	7.4	…	…
33	合計	43 474	7 433	17.1	5 890	13.5	24 815	57.1	…	…	4 951	11.4	385	0.9	974	2.2	…	…
	全日制	32 792	6 484	19.8	5 793	17.7	15 834	48.3	…	…	4 442	13.5	239	0.7	227	0.7	…	…
	定時制	10 682	949	8.9	97	0.9	8 981	84.1	…	…	509	4.8	146	1.4	747	7.0	…	…
34	合計	44 752	8 475	18.9	6 688	14.9	25 587	57.2	…	…	3 659	8.2	343	0.8	1 069	2.4	…	…
	全日制	33 674	7 461	22.2	6 607	19.6	16 245	48.2	…	…	3 228	9.6	133	0.4	235	0.7	…	…
	定時制	11 078	1 014	9.2	81	0.7	9 342	84.3	…	…	431	3.9	210	1.9	834	7.5	…	…
35	合計	46 176	9 201	19.9	6 781	14.7	26 737	57.9	…	…	3 395	7.4	62	0.1	1 174	2.5	…	…
	全日制	34 485	8 076	23.4	6 682	19.4	16 567	48.0	…	…	3 152	9.1	8	0.0	264	0.8	…	…
	定時制	11 691	1 125	9.6	99	0.8	10 170	87.0	…	…	243	2.1	54	0.5	910	7.8	…	…
36	合計	47 152	10 105	21.4	7 022	14.9	26 219	55.6	…	…	3 646	7.7	160	0.3	1 240	2.6	…	…
	全日制	35 698	8 908	25.0	6 895	19.3	16 398	45.9	…	…	3 374	9.5	123	0.3	294	0.8	…	…
	定時制	11 454	1 197	10.5	127	1.1	9 821	85.7	…	…	272	2.4	37	0.3	946	8.3	…	…
37	合計	47 560	10 166	21.4	8 009	16.8	25 798	54.2	…	…	3 529	7.4	58	0.1	1 229	2.6	…	…
	全日制	35 752	8 924	25.0	7 809	21.8	15 779	44.1	…	…	3 201	9.0	39	0.1	243	0.7	…	…
	定時制	11 808	1 242	10.5	200	1.7	10 019	84.8	…	…	328	2.8	19	0.2	986	8.4	…	…
38	合計	46 279	11 103	24.0	8 327	18.0	24 828	53.6	…	…	1 970	4.3	51	0.1	1 211	2.6	…	…
	全日制	35 573	9 882	27.8	8 159	22.9	15 775	44.3	…	…	1 724	4.8	33	0.1	227	0.6	…	…
	定時制	10 706	1 221	11.4	168	1.6	9 053	84.6	…	…	246	2.3	18	0.2	984	9.2	…	…
39	合計	47 853	13 535	28.3	7 174	15.0	23 310	48.7	…	…	3 775	7.9	59	0.1	1 326	2.8	…	…
	全日制	37 824	12 336	32.6	7 056	18.7	14 885	39.4	…	…	3 519	9.3	28	0.1	341	0.9	…	…
	定時制	10 029	1 199	12.0	118	1.2	8 425	84.0	…	…	256	2.6	31	0.3	985	9.8	…	…
40	合計	63 358	16 796	26.5	13 640	21.5	28 955	45.7	…	…	3 918	6.2	49	0.1	1 509	2.4	…	…
	全日制	52 588	15 563	29.6	13 514	25.7	19 850	37.7	…	…	3 626	6.9	35	0.1	502	1.0	…	…
	定時制	10 770	1 233	11.4	126	1.2	9 105	84.5	…	…	292	2.7	14	0.1	1 007	9.4	…	…
41	合計	61 517	14 232	23.1	14 239	23.1	29 285	47.6	…	…	3 689	6.0	72	0.1	1 337	2.2	…	…
	全日制	49 470	13 132	26.5	14 046	28.4	18 828	38.1	…	…	3 452	7.0	12	0.0	478	1.0	…	…
	定時制	12 047	1 100	9.1	193	1.6	10 457	86.8	…	…	237	2.0	60	0.5	859	7.1	…	…
42	合計	61 890	13 263	21.4	16 221	26.2	28 204	45.6	…	…	4 110	6.6	92	0.1	1 227	2.0	…	…
	全日制	50 428	12 190	24.2	16 031	31.8	18 327	36.3	…	…	3 824	7.6	56	0.1	371	0.7	…	…
	定時制	11 462	1 073	9.4	190	1.7	9 877	86.2	…	…	286	2.5	36	0.3	856	7.5	…	…
43	合計	61 036	12 995	21.3	16 706	27.4	27 182	44.5	…	…	4 068	6.7	85	0.1	1 285	2.1	…	…
	全日制	49 424	11 883	24.0	16 491	33.4	17 168	34.7	…	…	3 806	7.7	76	0.2	376	0.8	…	…
	定時制	11 612	1 112	9.6	215	1.9	10 014	86.2	…	…	262	2.3	9	0.1	909	7.8	…	…

注1) 「専修学校等入学者のうち就職している者(再掲)」の調査は、昭和50年度まで実施していない。

2) 昭和24年度から昭和30年度までの「専修学校等入学者」は「無業者」の欄に含まれている(同一調査項目のため、数値は無業者との合計)。
平成10年度から、「無業者」を「左記以外の者」と名称変更した。

3) 通信制は含まない。

公立高等学校卒業者の進路状況推移(続) (昭和44年度～昭和63年度)

卒業年度	課程別	卒業者	進学者		専修学校等入		就職者		一時的な仕事に就いた者		左記以外の者(在家庭者・その他)		不詳・死亡		進学者のうち就職している者(再掲)		専修学校等入学者のうち就職している者(再掲)	
				%		%		%		%		%		%		%		%
昭和44年度	合計	59 591	12 305	20.6	16 546	27.8	25 833	43.4	4 862	8.2	45	0.1	1 072	1.8
	全日制	49 146	11 373	23.1	16 321	33.2	16 722	34.0	4 698	9.6	32	0.1	326	0.7
	定時制	10 445	932	8.9	225	2.2	9 111	87.2	164	1.6	13	0.1	746	7.1
45	合計	57 807	13 915	24.1	16 498	28.5	23 141	40.0	4 227	7.3	26	0.0	1 041	1.8
	全日制	49 144	13 047	26.5	16 265	33.1	15 755	32.1	4 065	8.3	12	0.0	329	0.7
	定時制	8 663	868	10.0	233	2.7	7 386	85.3	162	1.9	14	0.2	712	8.2
46	合計	56 182	15 203	27.1	15 955	28.4	20 496	36.5	4 469	8.0	59	0.1	812	1.4
	全日制	48 665	14 444	29.7	15 810	32.5	14 035	28.8	4 319	8.9	57	0.1	281	0.6
	定時制	7 517	759	10.1	145	1.9	6 461	86.0	150	2.0	2	0.0	531	7.1
47	合計	55 519	16 142	29.1	16 243	29.3	19 056	34.3	4 036	7.3	42	0.1	1 022	1.8
	全日制	48 806	15 260	31.3	16 110	33.0	13 587	27.8	3 838	7.9	11	0.0	316	0.6
	定時制	6 713	882	13.1	133	2.0	5 469	81.5	198	2.9	31	0.5	706	10.5
48	合計	55 234	15 769	28.5	17 610	31.9	18 235	33.0	3 591	6.5	29	0.1	840	1.5
	全日制	49 268	15 112	30.7	17 381	35.3	13 352	27.1	3 406	6.9	17	0.0	340	0.7
	定時制	5 966	657	11.0	229	3.8	4 883	81.8	185	3.1	12	0.2	500	8.4
49	合計	54 276	16 549	30.5	17 898	33.0	16 761	30.9	3 043	5.6	25	0.0	784	1.4
	全日制	49 038	15 939	32.5	17 682	36.1	12 565	25.6	2 847	5.8	5	0.0	318	0.6
	定時制	5 238	610	11.6	216	4.1	4 196	80.1	196	3.7	20	0.4	466	8.9
50	合計	54 066	16 372	30.3	18 678	34.5	15 580	28.8	3 424	6.3	12	0.0	708	1.3
	全日制	49 529	15 834	32.0	18 495	37.3	11 992	24.2	3 205	6.5	3	0.0	302	0.6
	定時制	4 537	538	11.9	183	4.0	3 588	79.1	219	4.8	9	0.2	406	8.9
51	合計	55 522	17 058	30.7	19 700	35.5	15 994	28.8	2 753	5.0	17	0.0	718	1.3	349	0.6
	全日制	51 664	16 542	32.0	19 290	37.3	13 272	25.7	2 550	4.9	10	0.0	315	0.6	40	0.1
	定時制	3 858	516	13.4	410	10.6	2 722	70.6	203	5.3	7	0.2	403	10.4	309	8.0
52	合計	56 735	16 761	29.5	20 295	35.8	16 976	29.9	2 686	4.7	17	0.0	596	1.1	250	0.4
	全日制	53 077	16 346	30.8	19 947	37.6	14 379	27.1	2 394	4.5	11	0.0	306	0.6	37	0.1
	定時制	3 658	415	11.3	348	9.5	2 597	71.0	292	8.0	6	0.2	290	7.9	213	5.8
53	合計	58 407	15 678	26.8	21 784	37.3	17 964	30.8	2 950	5.1	31	0.1	544	0.9	193	0.3
	全日制	54 730	15 329	28.0	21 493	39.3	15 210	27.8	2 680	4.9	18	0.0	283	0.5	36	0.1
	定時制	3 677	349	9.5	291	7.9	2 754	74.9	270	7.3	13	0.4	261	7.1	157	4.3
54	合計	60 340	16 129	26.7	22 287	36.9	19 223	31.9	2 681	4.4	20	0.0	480	0.8	180	0.3
	全日制	57 077	15 802	27.7	22 036	38.6	16 783	29.4	2 450	4.3	6	0.0	259	0.5	53	0.1
	定時制	3 263	327	10.0	251	7.7	2 440	74.8	231	7.1	14	0.4	221	6.8	127	3.9
55	合計	62 480	16 273	26.0	23 428	37.5	19 996	32.0	2 773	4.4	10	0.0	469	0.8	198	0.3
	全日制	59 492	15 971	26.8	23 141	38.9	17 835	30.0	2 540	4.3	5	0.0	255	0.4	53	0.1
	定時制	2 988	302	10.1	287	9.6	2 161	72.3	233	7.8	5	0.2	214	7.2	145	4.9
56	合計	63 586	16 170	25.4	24 234	38.1	20 326	32.0	2 830	4.5	26	0.0	482	0.8	179	0.3
	全日制	60 871	15 884	26.1	23 900	39.3	18 464	30.3	2 608	4.3	15	0.0	291	0.5	37	0.1
	定時制	2 715	286	10.5	334	12.3	1 862	68.6	222	8.2	11	0.4	191	7.0	142	5.2
57	合計	69 242	16 791	24.2	28 427	41.1	20 513	29.6	3 488	5.0	23	0.0	355	0.5	220	0.3
	全日制	66 463	16 521	24.9	28 155	42.4	18 556	27.9	3 215	4.8	16	0.0	187	0.3	109	0.2
	定時制	2 779	270	9.7	272	9.8	1 957	70.4	273	9.8	7	0.3	168	6.0	111	4.0
58	合計	70 120	16 157	23.0	28 909	41.2	20 855	29.7	4 149	5.9	50	0.1	325	0.5	170	0.2
	全日制	66 739	15 872	23.8	28 556	42.8	18 467	27.7	3 815	5.7	29	0.0	150	0.2	70	0.1
	定時制	3 381	285	8.4	353	10.4	2 388	70.6	334	9.9	21	0.6	175	5.2	100	3.0
59	合計	64 044	15 633	24.4	24 782	38.7	19 489	30.4	4 132	6.5	8	0.0	401	0.6	191	0.3
	全日制	60 599	15 308	25.3	24 426	40.3	17 129	28.3	3 734	6.2	2	0.0	186	0.3	64	0.1
	定時制	3 445	325	9.4	356	10.3	2 360	68.5	398	11.6	6	0.2	215	6.2	127	3.7
60	合計	72 386	16 706	23.1	29 149	40.3	21 125	29.2	5 319	7.3	87	0.1	316	0.4	175	0.2
	全日制	69 340	16 411	23.7	28 847	41.6	19 030	27.4	4 967	7.2	85	0.1	149	0.2	72	0.1
	定時制	3 046	295	9.7	302	9.9	2 095	68.8	352	11.6	2	0.1	167	5.5	103	3.4
61	合計	75 541	17 620	23.3	30 762	40.7	20 733	27.4	6 392	8.5	34	0.0	255	0.3	159	0.2
	全日制	72 078	17 390	24.1	30 455	42.3	18 320	25.4	5 897	8.2	16	0.0	141	0.2	77	0.1
	定時制	3 463	230	6.6	307	8.9	2 413	69.7	495	14.3	18	0.5	114	3.3	82	2.4
62	合計	74 377	17 049	22.9	31 299	42.1	19 482	26.2	6 481	8.7	66	0.1	275	0.4	232	0.3
	全日制	70 362	16 781	23.8	30 884	43.9	16 804	23.9	5 887	8.4	6	0.0	135	0.2	97	0.1
	定時制	4 015	268	6.7	415	10.3	2 678	66.7	594	14.8	60	1.5	140	3.5	135	3.4
63	合計	75 230	16 685	22.2	31 861	42.4	19 724	26.2	6 889	9.2	71	0.1	253	0.3	169	0.2
	全日制	70 983	16 433	23.2	31 395	44.2	17 101	24.1	6 037	8.5	17	0.0	148	0.2	77	0.1
	定時制	4 247	252	5.9	466	11.0	2 623	61.8	852	20.1	54	1.3	105	2.5	92	2.2

公立高等学校卒業者の進路状況推移(続) (平成元年度～平成20年度)

卒業年度	課程別	卒業者	進学者			専修学校等入学者		就職者		一時的な仕事に就いた者		左記以外の者(在家庭者・その他)		不詳・死亡		進学者のうち就職している者(再掲)		専修学校等入学者のうち就職している者(再掲)	
					%		%		%		%		%		%		%		%
平成元年度	合計	77 513	16 675	21.5	33 514	43.2	20 647	26.6	6 623	8.5	54	0.1	224	0.3	175	0.2	
	全日制	72 884	16 454	22.6	32 985	45.3	17 799	24.4	5 605	7.7	41	0.1	125	0.2	65	0.1	
	定時制	4 629	221	4.8	529	11.4	2 848	61.5	1 018	22.0	13	0.3	99	2.1	110	2.4	
2	合計	76 533	15 885	20.8	33 653	44.0	20 677	27.0	6 287	8.2	31	0.0	149	0.2	127	0.2	
	全日制	71 829	15 690	21.8	33 129	46.1	17 687	24.6	5 315	7.4	8	0.0	82	0.1	39	0.1	
	定時制	4 704	195	4.1	524	11.1	2 990	63.6	972	20.7	23	0.5	67	1.4	88	1.9	
3	合計	74 292	15 982	21.5	31 258	42.1	19 884	26.8	7 061	9.5	107	0.1	181	0.2	149	0.2	
	全日制	69 546	15 769	22.7	30 726	44.2	17 042	24.5	5 981	8.6	28	0.0	99	0.1	49	0.1	
	定時制	4 746	213	4.5	532	11.2	2 842	59.9	1 080	22.8	79	1.7	82	1.7	100	2.1	
4	合計	69 386	15 817	22.8	29 210	42.1	16 801	24.2	7 440	10.7	118	0.2	118	0.2	117	0.2	
	全日制	64 992	15 616	24.0	28 709	44.2	14 404	22.2	6 231	9.6	32	0.0	66	0.1	52	0.1	
	定時制	4 394	201	4.6	501	11.4	2 397	54.6	1 209	27.5	86	2.0	52	1.2	65	1.5	
5	合計	62 202	14 747	23.7	26 161	42.1	13 102	21.1	8 140	13.1	52	0.1	75	0.1	69	0.1	
	全日制	58 267	14 555	25.0	25 590	43.9	11 306	19.4	6 798	11.7	18	0.0	36	0.1	22	0.0	
	定時制	3 935	192	4.9	571	14.5	1 796	45.6	1 342	34.1	34	0.9	39	1.0	47	1.2	
6	合計	58 600	14 553	24.8	24 632	42.0	11 316	19.3	8 054	13.7	45	0.1	52	0.1	71	0.1	
	全日制	55 270	14 390	26.0	24 258	43.9	9 805	17.7	6 811	12.3	6	0.0	23	0.0	34	0.1	
	定時制	3 330	163	4.9	374	11.2	1 511	45.4	1 243	37.3	39	1.2	29	0.9	37	1.1	
7	合計	56 544	14 574	25.8	22 953	40.6	10 065	17.8	8 896	15.7	56	0.1	70	0.1	96	0.2	
	全日制	53 478	14 392	26.9	22 580	42.2	8 885	16.6	7 616	14.2	5	0.0	31	0.1	50	0.1	
	定時制	3 066	182	5.9	373	12.2	1 180	38.5	1 280	41.7	51	1.7	39	1.3	46	1.5	
8	合計	52 732	14 404	27.3	19 921	37.8	9 220	17.5	9 121	17.3	66	0.1	62	0.1	56	0.1	
	全日制	49 717	14 202	28.6	19 534	39.3	8 121	16.3	7 860	15.8	-	-	33	0.1	28	0.1	
	定時制	3 015	202	6.7	387	12.8	1 099	36.5	1 261	41.8	66	2.2	29	1.0	28	0.9	
9	合計	50 834	15 052	29.6	18 616	36.6	8 472	16.7	8 683	17.1	11	0.0	37	0.1	35	0.1	
	全日制	48 091	14 827	30.8	18 239	37.9	7 576	15.8	7 447	15.5	2	0.0	18	0.0	19	0.0	
	定時制	2 743	225	8.2	377	13.7	896	32.7	1 236	45.1	9	0.3	19	0.7	16	0.6	
10	合計	47 898	15 363	32.1	16 617	34.7	7 107	14.8	8 777	18.3	34	0.1	46	0.1	33	0.1	
	全日制	45 193	15 110	33.4	16 224	35.9	6 355	14.1	7 472	16.5	32	0.1	20	0.0	20	0.0	
	定時制	2 705	253	9.4	393	14.5	752	27.8	1 305	48.2	2	0.1	26	1.0	13	0.5	
11	合計	47 762	16 111	33.7	16 403	34.3	6 123	12.8	9 114	19.1	11	0.0	49	0.1	36	0.1	
	全日制	45 006	15 848	35.2	16 034	35.6	5 532	12.3	7 591	16.9	1	0.0	18	0.0	22	0.0	
	定時制	2 756	263	9.5	369	13.4	591	21.4	1 523	55.3	10	0.4	31	1.1	14	0.5	
12	合計	47 265	16 448	34.8	15 785	33.4	5 995	12.7	9 014	19.1	23	0.0	34	0.1	23	0.0	
	全日制	44 619	16 142	36.2	15 434	34.6	5 452	12.2	7 570	17.0	21	0.0	17	0.0	5	0.0	
	定時制	2 646	306	11.6	351	13.3	543	20.5	1 444	54.6	2	0.1	17	0.6	18	0.7	
13	合計	47 250	16 922	35.8	15 651	33.1	5 666	12.0	9 008	19.1	3	0.0	44	0.1	16	0.0	
	全日制	44 718	16 613	37.2	15 321	34.3	5 158	11.5	7 623	17.0	3	0.0	16	0.0	5	0.0	
	定時制	2 532	309	12.2	330	13.0	508	20.1	1 385	54.7	-	-	28	1.1	11	0.4	
14	合計	46 243	16 850	36.4	15 601	33.7	5 243	11.3	8 541	18.5	8	0.0	25	0.1	18	0.0	
	全日制	43 386	16 502	38.0	15 175	35.0	4 773	11.0	6 936	16.0	-	-	12	0.0	7	0.0	
	定時制	2 857	348	12.2	426	14.9	470	16.5	1 605	56.2	8	0.3	13	0.5	11	0.4	
15	合計	44 432	16 608	37.4	14 828	33.4	5 202	11.7	1 877	4.2	5 915	13.3	2	0.0	18	0.0	10	0.0	
	全日制	41 779	16 310	39.0	14 406	34.5	4 723	11.3	1 159	2.8	5 179	12.4	2	0.0	11	0.0	7	0.0	
	定時制	2 653	298	11.2	422	15.9	479	18.1	718	27.1	736	27.7	-	-	7	0.3	3	0.1	
16	合計	43 500	17 409	40.0	13 772	31.7	5 301	12.2	1 829	4.2	5 183	11.9	6	0.0	16	0.0	10	0.0	
	全日制	40 896	17 052	41.7	13 370	32.7	4 810	11.8	1 131	2.8	4 529	11.1	4	0.0	4	0.0	5	0.0	
	定時制	2 604	357	13.7	402	15.4	491	18.9	698	26.8	654	25.1	2	0.1	12	0.5	5	0.2	
17	合計	42 491	18 272	43.0	13 038	30.7	5 399	12.7	1 614	3.8	4 168	9.8	-	-	8	0.0	4	0.0	
	全日制	39 861	17 964	45.1	12 599	31.6	4 851	12.2	949	2.4	3 498	8.8	-	-	2	0.0	3	0.0	
	定時制	2 630	308	11.7	439	16.7	548	20.8	665	25.3	670	25.5	-	-	6	0.2	1	0.0	
18	合計	41 900	19 164	45.7	11 982	28.6	5 713	13.6	1 338	3.2	3 694	8.8	9	0.0	15	0.0	11	0.0	
	全日制	39 369	18 830	47.8	11 539	29.3	5 093	12.9	781	2.0	3 124	7.9	2	0.0	4	0.0	2	0.0	
	定時制	2 531	334	13.2	443	17.5	620	24.5	557	22.0	570	22.5	7	0.3	11	0.4	9	0.4	
19	合計	39 979	19 694	49.3	10 431	26.1	5 338	13.4	978	2.4	3 537	8.8	1	0.0	3	0.0	2	0.0	
	全日制	37 344	19 281	51.6	9 932	26.6	4 707	12.6	545	1.5	2 879	7.7	-	-	-	-	1	0.0	
	定時制	2 635	413	15.7	499	18.9	631	23.9	433	16.4	658	25.0	1	0.0	3	0.1	1	0.0	
20	合計	39 208	19 855	50.6	10 158	25.9	4 953	12.6	1 036	2.6	3 206	8.2	-	-	1	0.0	6	0.0	
	全日制	36 501	19 361	53.0	9 633	26.4	4 310	11.8	609	1.7	2 588	7.1	-	-	1	0.0	5	0.0	
	定時制	2 707	494	18.2	525	19.4	643	23.8	427	15.8	618	22.8	-	-	-	-	1	0.0	

- 注1) 平成10年度から、「無業者」を「左記以外の者」と名称変更した。
 2) 通信制は含まない。
 3) 平成15年度卒業生(平成16年度調査)から、「一時的な仕事に就いた者」を追加した。
 4) 「就職者」は、「進学者のうち就職している者」及び「専修学校等入学者のうち就職している者」を除く。
 5) 令和元年度から、「就職者」は「就職者等」と項目変更され、「一時的な仕事に就いた者」を含む。

公立高等学校卒業者の進路状況推移(続) (平成21年度～令和4年度)

卒業年度	課程別	卒業者	進学者		専修学校等入学者		就職者		一時的な仕事に就いた者		左記以外の者 (在家庭者・その他)		不詳・死亡		進学者のうち就職している者(再掲)		専修学校等入学者のうち就職している者(再掲)	
				%		%		%		%		%		%		%		%
平成21年度	合計	40 134	20 228	50.4	10 826	27.0	4 352	10.8	1 095	2.7	3 631	9.0	2	0.0	4	0.0	5	0.0
	全日制	37 218	19 652	52.8	10 143	27.3	3 739	10.0	706	1.9	2 978	8.0	—	—	4	0.0	5	0.0
	定時制	2 916	576	19.8	683	23.4	613	21.0	389	13.3	653	22.4	2	0.1	—	—	—	—
22	合計	39 762	20 200	50.8	10 545	26.5	4 259	10.7	1 188	3.0	3 567	9.0	3	0.0	6	0.0	18	0.0
	全日制	36 959	19 647	53.2	9 877	26.7	3 699	10.0	822	2.2	2 911	7.9	3	0.0	3	0.0	15	0.0
	定時制	2 803	553	19.7	668	23.8	560	20.0	366	13.1	656	23.4	—	—	3	0.1	3	0.1
23	合計	40 658	20 790	51.1	11 249	27.7	4 464	11.0	1 152	2.8	2 999	7.4	4	0.0	2	0.0	10	0.0
	全日制	37 799	20 274	53.6	10 514	27.8	3 901	10.3	802	2.1	2 307	6.1	1	0.0	1	0.0	6	0.0
	定時制	2 859	516	18.0	735	25.7	563	19.7	350	12.2	692	24.2	3	0.1	1	0.0	4	0.1
24	合計	42 908	21 946	51.1	12 114	28.2	4 827	11.2	928	2.2	3 092	7.2	1	0.0	9	0.0	9	0.0
	全日制	39 845	21 414	53.7	11 349	28.5	4 211	10.6	598	1.5	2 272	5.7	1	0.0	4	0.0	6	0.0
	定時制	3 063	532	17.4	765	25.0	616	20.1	330	10.8	820	26.8	—	—	5	0.2	3	0.1
25	合計	41 265	21 458	52.0	11 143	27.0	4 942	12.0	833	2.0	2 889	7.0	—	—	3	0.0	3	0.0
	全日制	38 179	20 946	54.9	10 335	27.1	4 175	10.9	454	1.2	2 269	5.9	—	—	1	0.0	2	0.0
	定時制	3 086	512	16.6	808	26.2	767	24.9	379	12.3	620	20.1	—	—	2	0.1	1	0.0
26	合計	42 307	22 423	53.0	10 907	25.8	5 471	12.9	737	1.7	2 765	6.5	4	0.0	9	0.0	5	0.0
	全日制	39 313	21 928	55.8	10 169	25.9	4 574	11.6	405	1.0	2 237	5.7	—	—	9	0.0	4	0.0
	定時制	2 994	495	16.5	738	24.6	897	30.0	332	11.1	528	17.6	4	0.1	—	—	1	0.0
27	合計	42 567	22 661	53.2	10 864	25.5	5 601	13.2	623	1.5	2 802	6.6	16	0.0	5	0.0	2	0.0
	全日制	39 618	22 125	55.8	10 142	25.6	4 686	11.8	326	0.8	2 324	5.9	15	0.0	5	0.0	1	0.0
	定時制	2 949	536	18.2	722	24.5	915	31.0	297	10.1	478	16.2	1	0.0	—	—	1	0.0
28	合計	43 421	22 842	52.6	10 873	25.0	5 619	12.9	558	1.3	3 522	8.1	7	0.0	2	0.0	5	0.0
	全日制	40 570	22 323	55.0	10 160	25.0	4 687	11.6	363	0.9	3 033	7.5	4	0.0	1	0.0	2	0.0
	定時制	2 851	519	18.2	713	25.0	932	32.7	195	6.8	489	17.2	3	0.1	1	0.0	3	0.1
29	合計	43 025	21 982	51.1	11 307	26.3	5 418	12.6	460	1.1	3 858	9.0	—	—	—	—	3	0.0
	全日制	40 173	21 435	53.4	10 566	26.3	4 569	11.4	245	0.6	3 358	8.4	—	—	—	—	3	0.0
	定時制	2 852	547	19.2	741	26.0	849	29.8	215	7.5	500	17.5	—	—	—	—	—	—
30	合計	43 041	22 018	51.2	11 696	27.2	5 340	12.4	497	1.2	3 489	8.1	1	0.0	1	0.0	4	0.0
	全日制	40 355	21 550	53.4	10 979	27.2	4 515	11.2	327	0.8	2 984	7.4	—	—	—	—	3	0.0
	定時制	2 686	468	17.4	717	26.7	825	30.7	170	6.3	505	18.8	1	0.0	1	0.0	1	0.0

卒業年度	課程別	卒業者	進学者		専修学校等入学者		就職者等		左記以外の者 (在家庭者・その他)		不詳・死亡		進学者のうち就職している者(再掲)		専修学校等入学者のうち就職している者(再掲)	
				%		%		%		%		%		%		%
令和元年度	合計	42 839	22 620	52.8	11 794	27.5	5 842	13.6	2 581	6.0	2	0.0	1	0.0	1	0.0
	全日制	40 142	22 117	55.1	11 035	27.5	4 814	12.0	2 174	5.4	2	0.0	1	0.0	1	0.0
	定時制	2 697	503	18.7	759	28.1	1 028	38.1	407	15.1	—	—	—	—	—	—
2	合計	41 601	23 196	55.8	10 905	26.2	4 898	11.8	2 602	6.3	—	—	2	0.0	1	0.0
	全日制	38 964	22 669	58.2	10 154	26.1	4 013	10.3	2 128	5.5	—	—	2	0.0	1	0.0
	定時制	2 637	527	20.0	751	28.5	885	33.6	474	18.0	—	—	—	—	—	—
3	合計	41 257	24 153	58.5	10 282	24.9	4 476	10.8	2 345	5.7	1	0.0	2	0.0	—	—
	全日制	38 885	23 547	60.6	9 635	24.8	3 768	9.7	1 934	5.0	1	0.0	2	0.0	—	—
	定時制	2 372	606	25.5	647	27.3	708	29.8	411	17.3	—	—	—	—	—	—
4	合計	40 335	24 213	60.0	9 493	23.5	4 028	10.0	2 598	6.4	3	0.0	1	0.0	—	—
	全日制	37 898	23 548	62.1	8 826	23.3	3 369	8.9	2 154	5.7	1	0.0	1	0.0	—	—
	定時制	2 437	665	27.3	667	27.4	659	27.0	444	18.2	2	0.1	—	—	—	—

公立中学校卒業者の進路状況推移

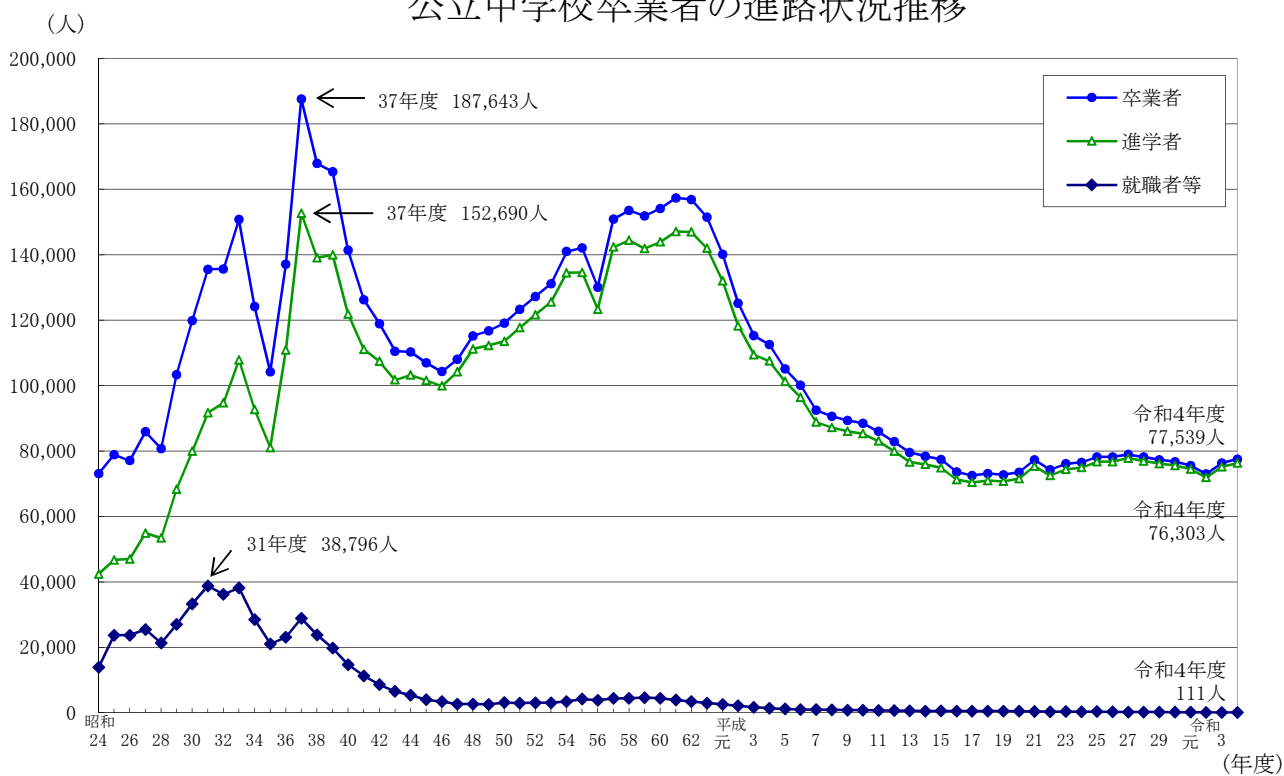

公立高等学校卒業者(全日制及び定時制)の進路状況推移

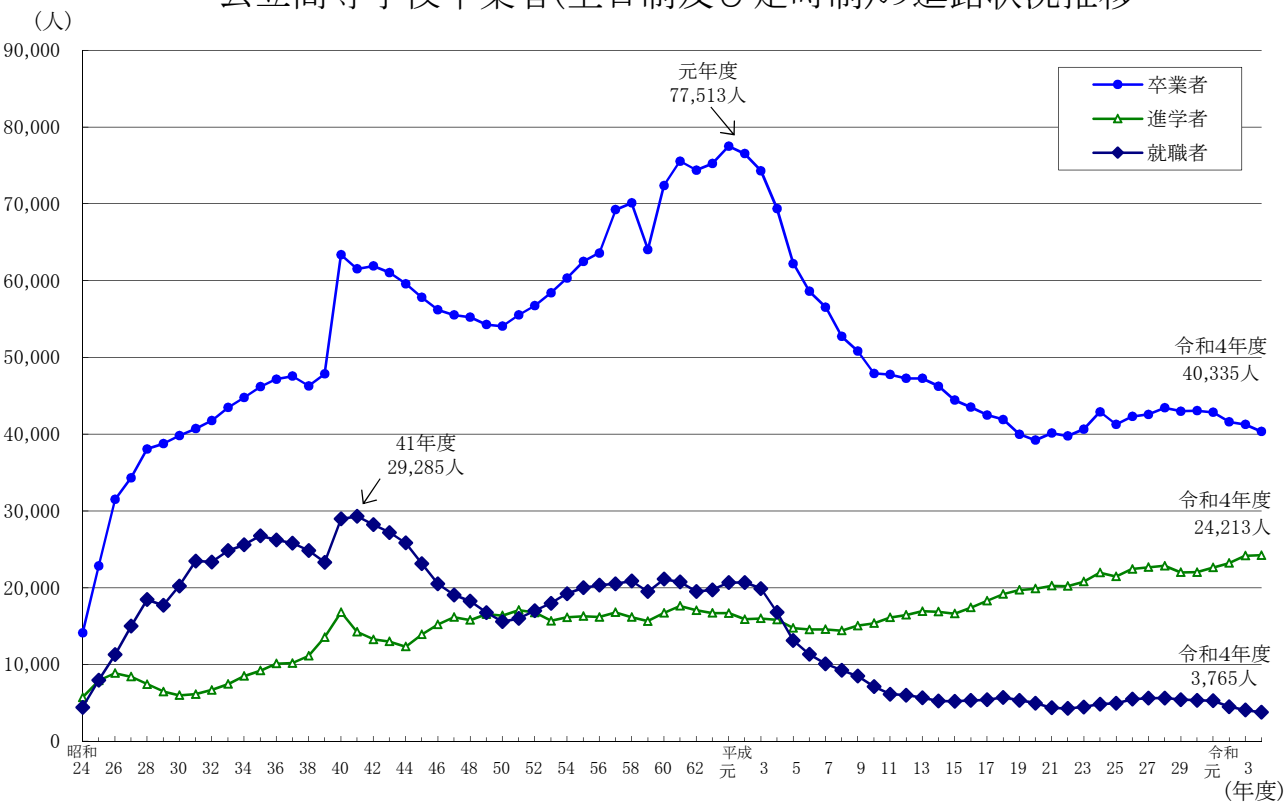

※ 本報告書は、東京都教育委員会ホームページでもご覧いただけます。

東京都教育委員会ホームページ > 教育委員会について > 統計・調査
https://www.kyoiku.metro.tokyo.lg.jp/administration/statistics_and_research/



令和5年度公立学校統計調査報告書

公立学校卒業生（令和4年度）の進路状況調査編

東京都教育委員会印刷物登録
令和5年度 第60号
東京都教育委員会主要刊行物

令和5年10月26日

編集・発行 東京都教育庁総務部広報統計課
〒163-8001 東京都新宿区西新宿二丁目8番1号
電話 03 (5320) 6731

東京都教育委員会ホームページアドレス <https://www.kyoiku.metro.tokyo.lg.jp/>
