大谷選手！　グローブありがとうございます！

ドジャースに行っても
頑張ってください！

サインかっこよかったです！

野球しようぜ！

大谷翔平選手
WBC、エンゼルスでの素晴らしい活躍で
私たちに感動をくれてありがとうございます！
ドジャースでも投打ともに大谷翔平選手の活躍を
応援しています！！
グローブ大切に使わせていただきます！！

江戸川区立平井東小学校

大谷選手グローブありがとうございます！

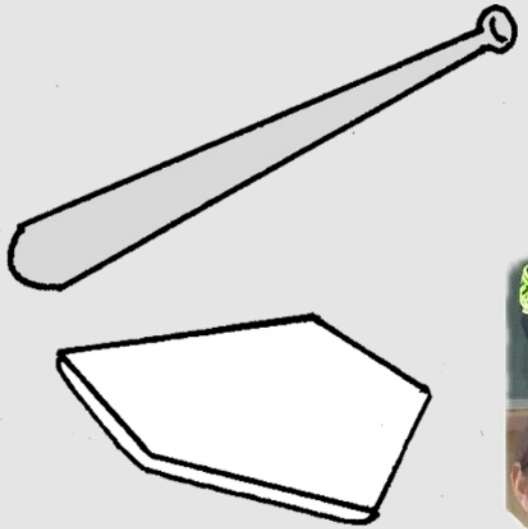

今年度開校しました！

下小岩小学校の
マスコットキャラクター
しもわん

江戸川区立下小岩小学校

江戸川区立
第三松江小学校

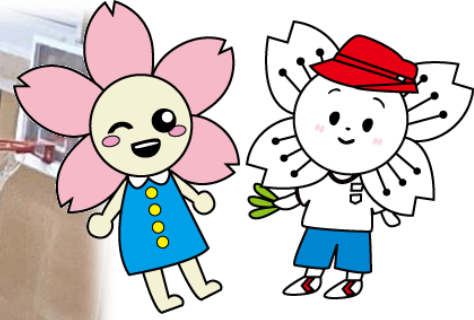

グローブ大切にします！

大谷翔平選手、グローブをありがとうございます！

江戸川区立下鎌田小学校

大谷選手、グローブ
ありがとうございます！

感謝の気持ちでいっぱいです！

江戸川区立　本一色小学校

大谷選手、
今年も頑張ってください！！
いつか一緒に野球をやりたいです。
江戸川区立上小岩第二小学校

大谷選手
ありがとうございました
大切に使います！

江戸川区立
南小岩第二小学校

大谷翔平選手

夢と希望を届けてくださり、
ありがとうございます！！

江戸川区立瑞江小学校

大谷選手、グローブをいただき
ありがとうございます！

子供たちと
大切に使います。
学校長

グローブ、
かっこいいな！

たくさん
野球をするぞ！

江戸川区立清新第一小学校

大谷選手　ありがとうございました！

これからも頑張ってください!!

江戸川区立第三葛西小学校

大谷選手、グローブありがとうございます！

キャッチボールや的当てで
楽しんでいます！！！

野球しようぜ！

江戸川区立東葛西小学校

ありがとう！大谷選手！

江戸川区立上小岩小学校

大谷選手
グローブありがとうございます！

全校児童でキャッチキャッチボールをしています！
楽しいです！

江戸川区立一之江小学校

大谷選手、グローブありがとうございます

これからも
応援しています。

東京都江戸川区立小松川第二小学校

大谷選手、グローブありがとうございます。
今年もホームラン王取ってください！

江戸川区立西小岩小学校

大谷 翔平 選手
グローブ
ありがとう！

©DESIGNALIKIE

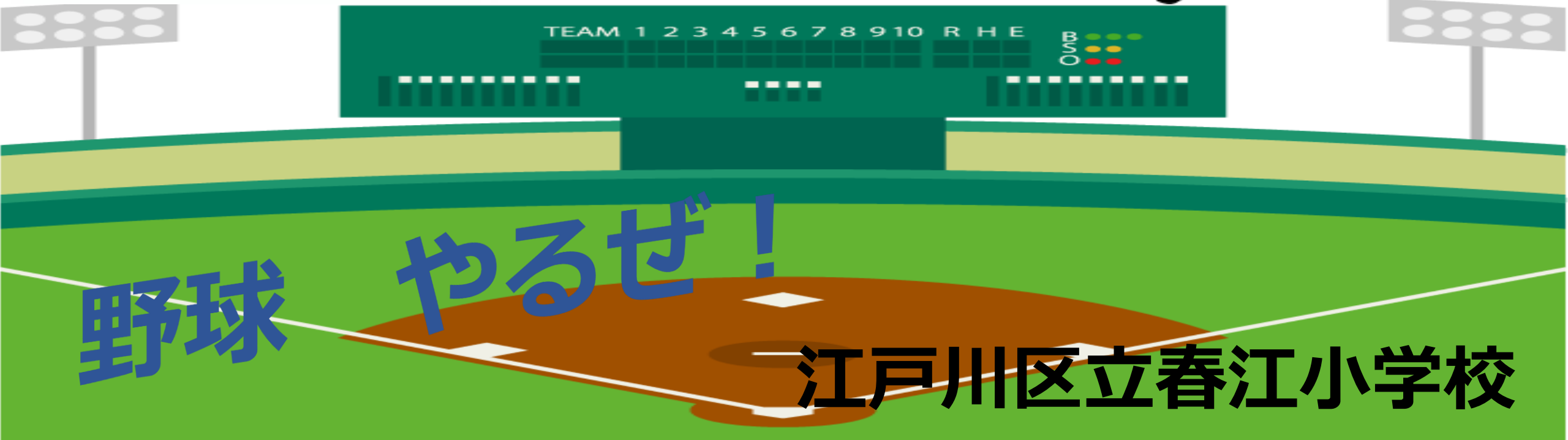

野球　やるぜ！

江戸川区立春江小学校

大谷選手、グローブありがとうございました
新校舎が完成したら、いっぱい運動します
お体に気をつけてご活躍ください！

江戸川区立東小松川小学校

ありがとう！大谷選手！

夢と感動とグローブを！

SYOHEI OTANI
THANK YOU

大谷選手これからも頑張って下さい!!

船堀第二小学校

Go for it!

大谷選手、グローブありがとうございます。

江戸川区立宇喜田小学校

大谷翔平選手　グローブありがとうございます！

江戸川区立下鎌田東小学校

大谷選手へ 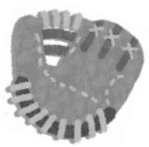

野球に**夢中**になること

野球の**楽しさ**・夢をもつ**ワクワク**を

教えてくれて、ありがとうございます。

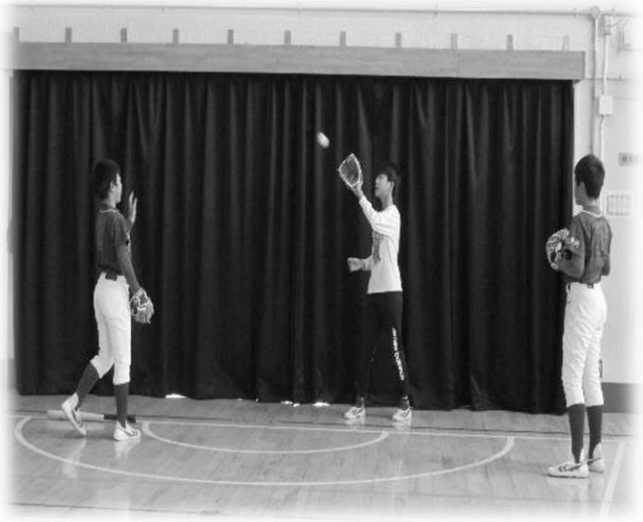

代表委員会の児童から全校児童に向けて

大谷選手のグローブの紹介がありました。

江戸川区立一之江第二小学校

大谷翔平選手へ

グローブを送ってくださりありがとうございました。

ボロボロになるまで使い続けます！

これからも、ドジャースで頑張ってください！

江戸川区立小岩小学校

大谷選手、グローブ
ありがとうございました！

わたし達も
目標や夢に向かって
頑張ります！

怪我や病気に
気をつけて
ドジャースでも頑張ってください！

鹿骨小学校より

ありがとう

本当にうちの学校に来るんだなと思い、届いたときうれしかったです。

僕は野球に興味ありませんでした…でも、グローブを見て、かっこいいなとも思いました‼ちょっと僕も野球やってみようかなと思いました！
グローブありがとうございました☺

野球はやったことがないけれどやってみようと思いました。

グローブが思ったより大きくてびっくりしました。

大谷選手ありがとうございます。グローブかっこよかったです。

グローブありがとうございます。男女問わず使えるデザインで凄く素敵でした。
今まで野球をした事があまりなかったけどやってみたいと思うようになりました。

江戸川区立松江小学校

野球大好き！
大谷選手、グローブありがとうございます。

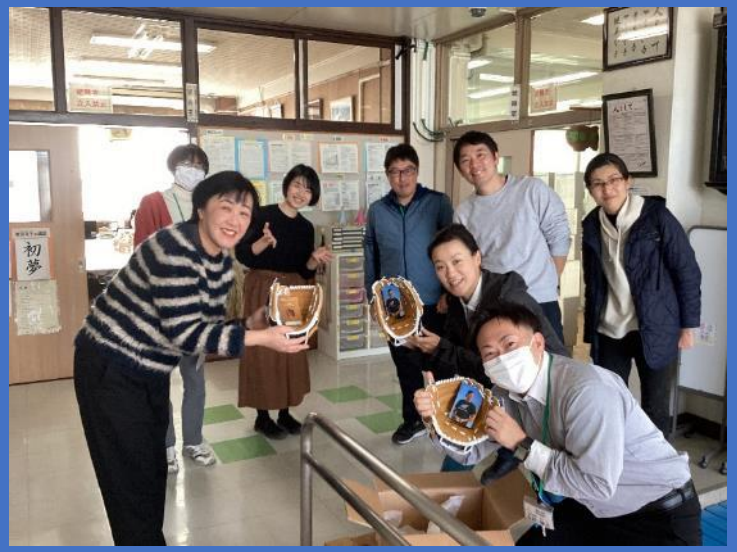

江戸川区立松本小学校

大谷選手　グローブ　ありがとうございます

江戸川区立

西小松川小学校

野球しようぜ！
大谷 翔平 選手
グローブをありがとうございました。
大切に使わせていただきます。
東京都江戸川区立大杉東小学校

大谷翔平選手へ

平井西小学校
マスコット
キャラクター
西ぽん

グローブをありがとうございます
みんなで仲良く使っていきます

りくりく

私たちも憧れるのではなく、自分たちの夢に向かい頑張りたいと思います。
今後も大谷選手のご活躍を楽しみにしています。

江戸川区立平井西小学校

大谷選手♥
すてきなグローブを
ありがとうございました。

大谷選手に会ってみたいです！

勉強がんばります！

色々なことを一生懸命がんばって大谷選手みたいな大人になりたいです。

早く走るコツを知りたいです。

ぜひ、鹿本小に来てください！

練習が上手くいかない時の気持ちの切り替え方、方法を教えてください。

大谷選手とトレーニングをしてみたいです！

野球に興味をもちました。

グローブがとても大きかったです。

夢に向かって頑張りたいです。

子供の頃からスポーツが得意だったのですか？

今年もいっぱい優勝してください。

ボールをうまく投げるコツを教えてほしいです。

私たちもスポーツが上手くなりたいです。

子供たちからのメッセージです。貴重な経験をありがとうございました。子供たちにとってもよい思い出になりました。
担任より

江戸川区立鹿本小学校　１年生32人より

大谷選手
ＷＢＣの時は、みんなで応援していました。
とてもかっこよかったです。
ドジャースでもがんばってください。
グロー　　に使います。

江戸川区立新堀小学校

グローブがくるのを
楽しみにしていました。
とりやすいです！

大谷選手
すてきなグローブをありがとう！

グローブありがとう！
大谷選手みたいに優しく
て強い人になりたいです

野球に興味を持ちました！
グローブたくさん使います！

江戸川区立第二葛西小学校

大谷選手
グローブありがとうございます。

すてきなグローブありがとうございます。侍JAPANの活躍見てました。大谷選手がいたおかげで日本は世界一になりました。ありがとうございました。これからもチームのみんなとがんばってください。応援しています。

３年１組一同

グローブりがとうございます。このグローブで野球をたくさんやります。これからも応援しています。

３年２組一同

グローブをいただきありがとうございます。大切に使います。
新チームでの活躍を応援しています。

３年３組一同

江戸川区立第七葛西小学校

大谷選手、ありがとうございます！

野球するぜ！

二之江

江戸川区立二之江小学校

５年
このグローブでキャッチボールをしたら
とても使いやすかったです。
グローブありがとうございます。
大切につかいます。

２年
すごくつかいやすそうです。2024年も
試合でかつやくするようにおうえんして
います。

4年
大谷選手からいただいたグローブをはめると
パワーをもらえたような気がしました。
野球はやったことがないですが、
やってみようかなと思いました。

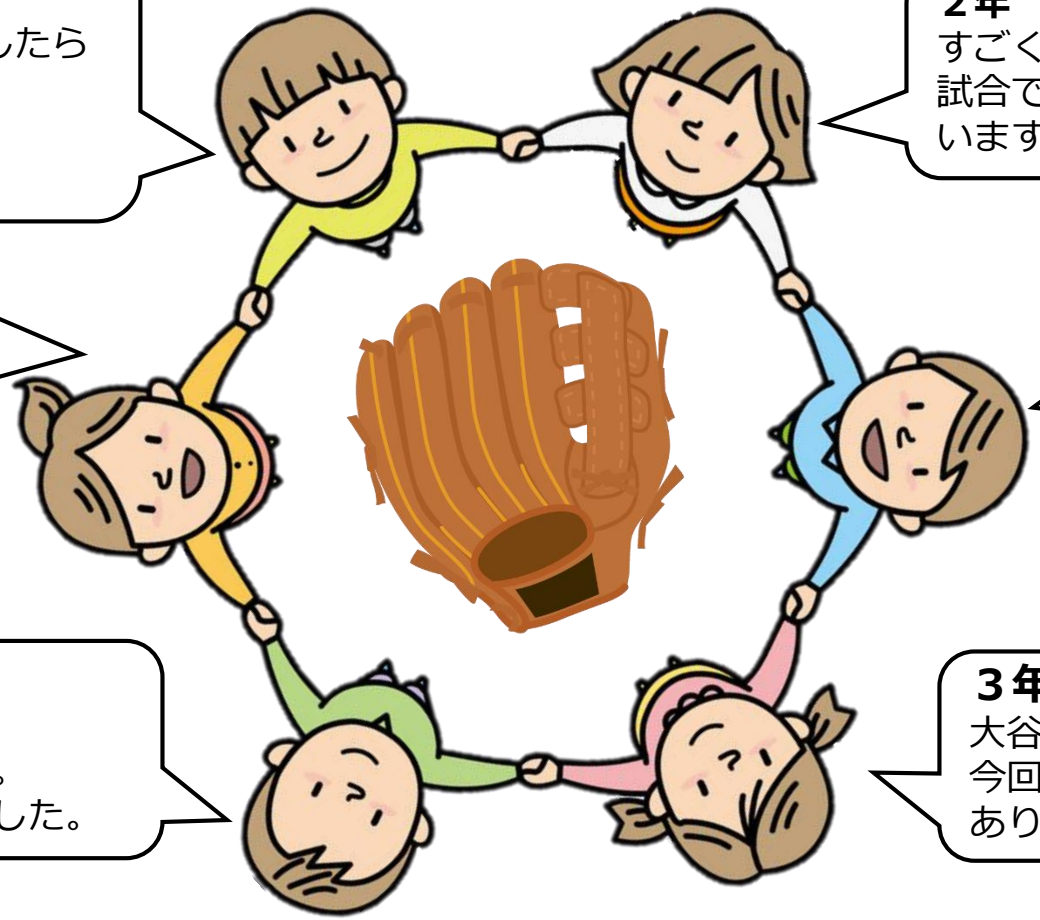

１年
かっこいい。
つかってみたい。

６年
グローブを贈って下さり
ありがとうございました。
野球をしてみたくなりました。

３年
大谷せん手
今回はグローブくださり
ありがとうございます。

大谷選手 グローブありがとうございます

江戸川区立大杉第二小学校

Dodgers
大谷選手
グローブありがとうございます！
ANGELS
17
江戸川区立第五葛西小学校

大谷選手
グローブありがとうございました！

WBCでの活やくすごかったです。

これからもメジャーリーグで記録を
残せるように頑張ってください！

平井小学校児童一同

ロサンゼルス・ドジャース
大谷翔平選手！
グローブ、ありがとうございます！
江戸川区立新田小学校