工業系資格でスキルアップ
ものづくりスペシャリストを目指そう！

工科高校資格取得アシスト制度

申請はこちらから!

①工業系の資格取得にかかった費用が最大半額※補助されます！
②Web での申請受付を開始しました！

※上限５万円（資格ごとに上限額は異なります）

補助の対象者

●都立工科高校に通っている生徒
※工業科、科学技術科のある都立高校

●対象の工業系資格を受験する生徒
例）自動車整備士、電気工事士、
ITパスポート、色彩検定　など

対象の資格については、
東京都教育委員会 HP から
ご確認ください!

補助の対象となる経費

●資格の取得にかかった費用
① 資格や検定の受験料
② 試験対策講座の受講料
③ 試験対策用テキスト、問題集の代金
④ 試験対策用の材料費　など

補助の対象となるのは、裏面のstep2までの申請が終わった後に、支払いをした受験料、購入したテキスト等です。

補助金を申請する際の留意点

●補助を受けられる資格は、１人１つです。
●資格ごとに、補助の上限があり、補助は資格取得に要した費用の半額となります。
●補助金を受け取るためには、受験を申込んだ際の領収書、テキストを購入した領収書等が必要になりますので、なくさずに保管してください。

補助額の計算例

第三種電気主任技術者を選択した場合（補助上限額５万円）

パターン①：資格取得にかかった費用　合計 ８万円 の場合
（内訳：受験料１万円、講座受講料４万円、問題集代金３万円）
かかった費用の半額 ＝ ４万円（８万円 ÷ ２）＜ 補助上限額 ＝ ５万円 ⇒ 補助額４万円（かかった費用の半額）

パターン②：資格取得にかかった費用　合計 12 万円 の場合
（内訳：受験料１万円、問題集代金４万円、材料費７万円）
かかった費用の半額 ＝ ６万円（12 万円 ÷ ２）＞ 補助上限額 ＝ ５万円 ⇒ 補助額５万円（補助上限額）

東京都教育委員会

申請方法の案内は裏面へ

補助の申請画面

●補助の申請は、以下の手順で行います。

受験する資格と受験日が
決まったら、
すぐに申請しよう

Step1 資格を受験予定の生徒は、まず事前登録をしてください。

○資格を受験する生徒自身の基本情報（氏名・生年月日等）と連絡先のメールアドレスを登録してください。

○登録したメールアドレス宛に補助金申請フォームの URL が記載された登録完了のメールが届きます。

Step2 受験する資格と受験日が決まったら申請してください。

登録完了のメールから補助金申請フォームにログインして、学校名や受験する資格を入力し、生徒本人の生徒証をアップロードしてください。

※補助金を受け取るためには、受験料の支払いやテキストを購入する前までに、Step2の申請を終えている必要があり、Step2の申請完了後に支払った受験料・購入したテキスト等が補助の対象です。

※Step2まで申請が完了すると、「補助金交付申請を受け付けました」というメッセージが届きます。
メッセージが届かない場合は、申請が完了していませんので、ご注意ください。

●資格試験受験後にかかった費用の報告を行ってください。
●詳細な手続きについては、マイページ上にマニュアルが掲載されていますので、ご確認ください。

お問い合わせ

工科高校資格取得アシスト制度運営事務局
（受託：株式会社コスモピア）
Mail kouka_shikaku@cosmopia.jp
Tell 03-5213-4431

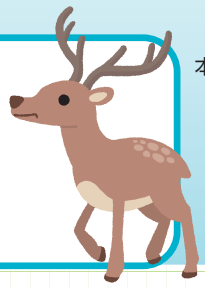

本制度の詳細や対象資格の一覧・限度額については、右記の２次元コードからご確認ください。

東京都教育委員会ホームページ▶

リサイクル適性Ⓐ
この印刷物は、印刷用の紙へリサイクルできます。