

Mochimono  
6 もちもの

オブヘトス      ペルソナレス  
Objetos personales

Enpitsu o motte imasuka.

えんぴつ を もっていますか。

ティエネン ラピス  
¿Tienen lápiz?



Motte imasen.

もっていません。

ノ、ノ テンゴ  
No, no tengo.



Motte imasu.

もっています。

シ、シロ テンゴ  
Si, si lo tengo.



keshigomu  
けしゴム  
ゴマ デ ボラール  
goma de borrar



nori  
のり  
ペガメント  
pegamento



monosashi  
ものさし  
レグラ  
regla

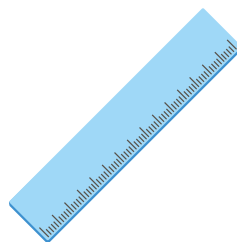

iroenpitsu  
いろえんぴつ  
ラピセス デ  
lápices de  
コロレス  
colores



Kyoukasho o mottekimashitaka.  
**きょうかしょ** を もってきましたか。  
トラヘーロン スス リブロス デ テクスト  
**¿Trajeron sus libros de texto?**



Iie, wasuremashita.  
**いいえ、わすれました。**  
ノ、セ メ オルビド  
**No, se me olvidó.**

Hai, mottekimashita.  
**はい、もってきました。**  
シ、シ ロ トラヘ  
**Si, si lo traje.**



Mizugi o mottekite kudasai.  
**みずぎ** を もってきて ください。  
トライガン スス トラヘス デ パニョ  
**Traigan, sus trajes de baño.**

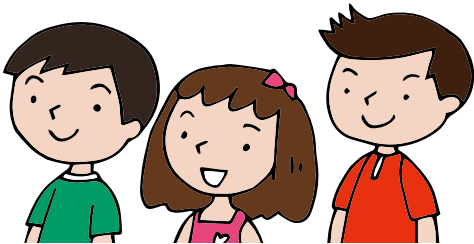
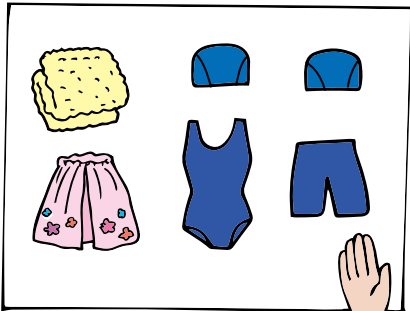

kasa  
**かさ**  
パラグアス  
**paraguas**

hankachi  
**ハンカチ**  
パニユエロ  
**pañuelo**

chirigami  
**ちりがみ**  
パニユエロ デセチャブレ  
**pañuelo desechable**

Boushi o kaburu nugu  
**ぼうし** を かぶる ↔ ぬぐ

ポネルセ エル ソンブレロ キタルセロ  
**ponerse el sombrero** ↔ **quitárselo**

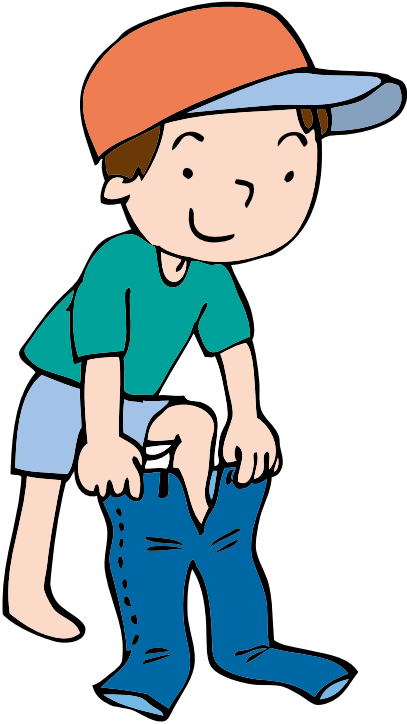

Fuku o kiru nugu  
**ふく** を きる ↔ ぬぐ

ベスティルセ デスベスティルセ  
**vestirse** ↔ **desvestirse**

Zubon o haku nugu  
**ずぼん** を はく ↔ ぬぐ

ポネルセ ロス パンタロネス キタルセロス  
**ponerse los pantalones** ↔ **quitárselos**

hyoujun fuku  
**ひょうじゅんふく**  
 ウニフォルメ  
**uniforme**

kutsu サパトス  
**くつ** **zapatos**

kutsushita カルセティネス  
**くつした** **calcetines**

Mochimononi namae o kakimashou.

もちものに なまえを かきましょう。

ポンレ ノンブレ ア トウス コサス

Ponle nombre a tus cosas.

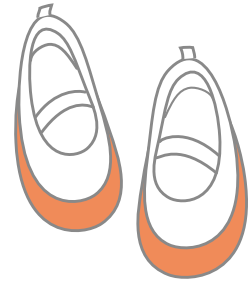
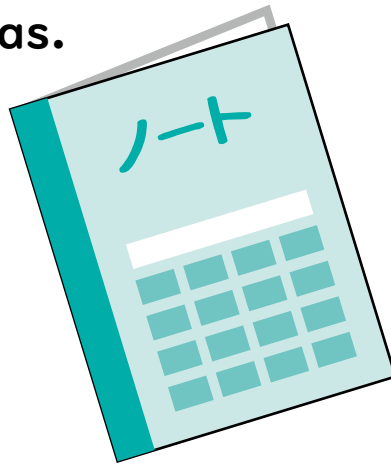

エスクエラ プリマリア  
Escuela primaria

shougakkou

しょうがっこう

アニョ エスコラル  
Año escolar  
nen  
ねん

クラセ  
Clase  
kumi  
くみ

ヌメロ デリスタ  
Número de lista  
ban  
ばん

ノンブレ  
Nombre  
namae  
なまえ

エスクエラ セクンダリア バシカ  
Escuela secundaria básica

chuugakkou

中学校

アニョ エスコラル  
Año escolar  
nen  
年

クラセ  
Clase  
kumi  
組

ヌメロ デリスタ  
Número de lista  
ban  
番

ノンブレ  
Nombre  
namae  
名前