

Karada no choushi
2 からだのちょうし

チャンマーイエ アチエアネー
 ကျန်းမာရေးအခြေအနေ



Doushimashitaka.
 どうしましたか。
 ပဲဝဲဝဲ ပိတ်တဲဝဲ လဲ
 ဘယ်လိုဖြစ်တာလဲ။

Onaka ga itai desu.
 おなか が いたいです。
 ပါး နာ့ ဒဲး
 ဗိုက်နာတယ်။



Kibun ga warui desu.
 きぶん が わるいです。
 ထိ နေ့မကောင်းဘူး။
 ထိ နေ့မကောင်းဘူး။



Atama ga itai desu.
 あたま が いたいです。
 ဂျာ နာ့ ဒဲး
 ခေါင်းကိုက်တယ်။

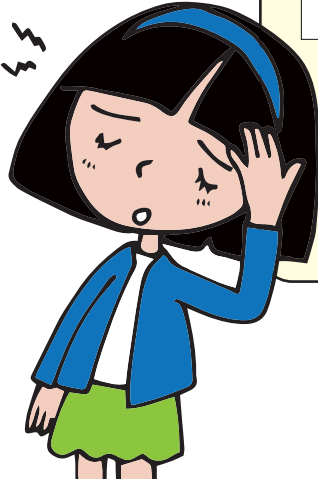

ネイマカウ
 ※နေမကောင်းလျှင်အတန်းပိုင်ဆရာမ (သို့) ကျောင်းဆေးခန်းက ဆရာမနှင့်တိုင်ပင်ပါ။



Hokenshitsu no sensei
ほけんしつ の せんせい

チャウン チャン マー イエー
 セーカン ガ サヤーマ
 ကျောင်းကျန်းမာရေးဆေးခန်းကဆရာမ

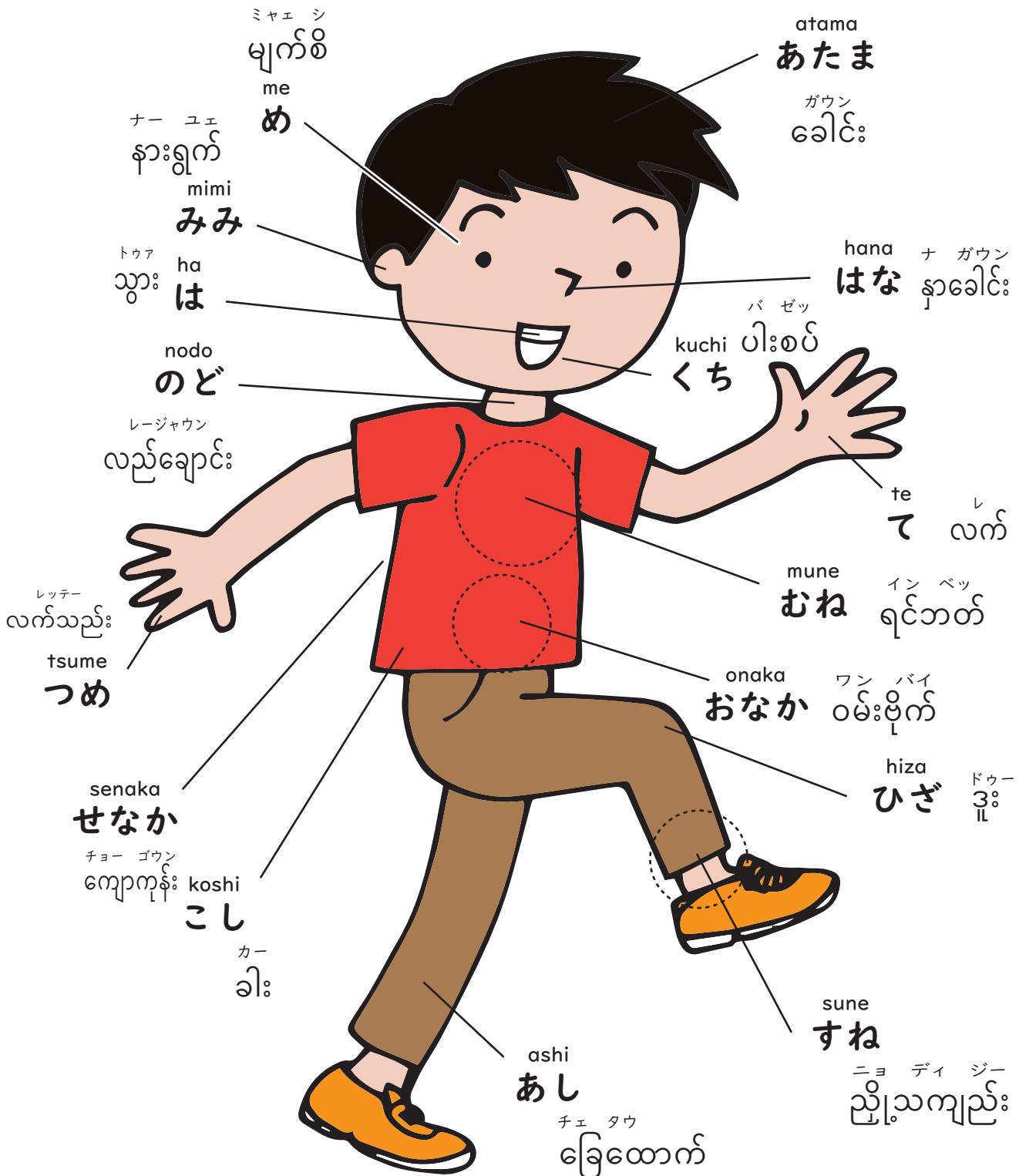

Gakkou o yasumutoki
がっこうを やすむとき

チャウン クイン ユ メー ソ イン
 ကျောင်းခွင့်ယူမယ်ဆိုလျှင်

チャウン ピヤエ メー ソ イン クイン タイン バ
 ※ကျောင်းပျက်မယ်ဆိုရင် ခွင့်တိုင်ပါ

Denwa de hanasu
でんわで はなす

テ リ ポオン ビン クイン タイン チン
 တယ်လီဖုန်းဖြင့်ခွင့်တိုင်ခြင်း



Gakkou no denwa がっこうの でんわ チャウン テ リ ポオン ကျောင်းတယ်လီဖုန်း	
Tannin no sensei たんにんの せんせい アタンバイン サヤー အတန်းပိုင်ဆရာ	

Kaze de yasumimasu.
かぜ で やすみます。
 ア エー ミ ロツ クイン ユ ပါ မေー
 အအေးမိလိခွင့်ယူပါမယ်။



Odaijini.
おだいじに。
 チャンマー-イエー ゴ ガユサイ パー
 ကျန်းမာရေးကိုဂရုစိုက်ပါ။



Tegami (e mail) ni kaku
てがみ (e-mail) にかく

サー ビン クイン タイン チン
 စာဖြင့်ခွင့်တိုင်ခြင်း

Fukutsuu de yasumimasu. ふくつう で やすみます。 バイ ナー ဗိုက်နာ	ぶんつう
Kaze de yasumimasu. かぜ で やすみます。 ア エー ミ အအေးမိ	かぜ
Hatsunetsu de yasumimasu. はつねつ で やすみます。 ア ပィヤー တေ့ အဖျားတက်	はつねつ
Ie no youji de yasumimasu. いえの ようじ で やすみます。 エイン ケイツサ အိမ်ကိစ္စ	いえの ようじ

Watashi no kimochi
わたしの きもち

チャノ- / チャマ イェ セイツカンザ-ム
ကျနော်/ကျမရဲ့စိတ်ခံစားမှု

ureshii

うれしい

ワン タ デェ
ဝမ်းသာတယ်



kanashii

かなしい

ワン ネェ デェ
ဝမ်းနည်းတယ်



tanoshii

たのしい

ピャオ デェ
ပျော်တယ်

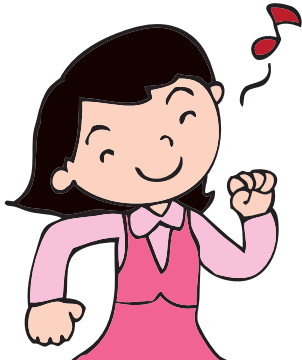

sabishii

さびしい

ピン デェ
ပျင်းတယ်



omoshiroi

おもしろい

セイウインザー
ザヤー
カウん デェ
စိတ်ဝင်စား
စရာကောင်း
တယ်



tsumaranai

つまらない

セイウインザー
ザヤー マ
カウん ブー
စိတ်ဝင်စား
စရာမကောင်း
ဘူး



okoru

おこる

セイ ソー デェ
စိတ်ဆိုးတယ်



komaru

こまる

ドウッカ ヤウ テェ
ဒုက္ခရောက်တယ်

